



XR200R
NX200

XR200R
NX200
(94 à 02)

CATÁLOGO DE PEÇAS
PARTS CATALOGUE
CATALOGO DE PIEZAS

3

Moto Honda da Amazônia Ltda. – 2001

ÍNDICE	INDEX	ÍNDICE	
ÍNDICE POR BLOCOS	BLOCK INDEX	ÍNDICE DE BLOQUES	1
INSTRUÇÕES (Uso do catálogo de peças)	INSTRUCTIONS (Use of parts catalogue)	INSTRUCCIONES (Para el empleo de catálogo de piezas)	2
GRUPO DO MOTOR	ENGINE GROUP	GRUPO DE MOTOR	3
GRUPO DO CHASSI	FRAME GROUP	GRUPO DE BASTIDOR	4
ÍNDICE DE NÚMERO E NOME DE PEÇAS	PART N° AND DESCRIPTION INDEX	ÍNDICE DE N° E NOMBRE DE PIEZAS	5

ÍNDICE POR BLOCOS – GRUPO DO MOTOR / BLOCK INDEX – ENGINE GROUP / ÍNDICE DE BLOQUES – GRUPO DE MOTOR

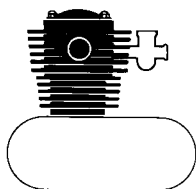

M-1	CABEÇOTE	23
M-2	ÁRVORE DE COMANDO • VÁLVULAS	27
M-3	CORRENTE DE COMANDO • TENSOR	29
M-4	CILINDRO	31

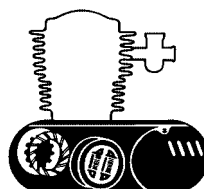

M-5	TAMPA LATERAL DIREITA DO MOTOR	33
M-6	EMBREAGEM	35
M-7	BOMBA DE ÓLEO • ROTOR DO FILTRO DE ÓLEO	37
M-8	TAMPA LATERAL ESQUERDA DO MOTOR	41
M-9	GERADOR	43
M-10	MOTOR DE PARTIDA	45
M-11	CARCAÇA DO MOTOR	49

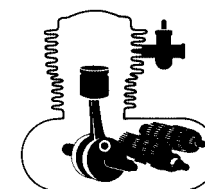

M-12	ÁRVORE DE MANIVELAS • PISTÃO	51
M-13	TRANSMISSÃO (94 ~ 97)	55
M-13.1	TRANSMISSÃO (98 ~)	59
M-14	TAMBOR SELETOR • EIXO SELETOR DE MARCHAS	63
M-15	CARBURADOR	67

M-1	CYLINDER HEAD	24
M-2	CAMSHAFT • VALVE	28
M-3	CAM CHAIN • TENSIONER	30
M-4	CYLINDER	32

M-5	RIGHT CRANKCASE COVER	34
M-6	CLUTCH	36
M-7	OIL PUMP	38
M-8	LEFT CRANKCASE COVER	42
M-9	GENERATOR	44
M-10	STARTING MOTOR	46
M-11	CRANKCASE	50

M-12	CRANKSHAFT • PISTON	52
M-13	TRANSMISSION (94~97)	56
M-13.1	TRANSMISSION (98~)	60
M-14	GEAR SHIFT DRUM	64
M-15	CARBURETOR	68

M-1	CULATA DE CILINDRO	24
M-2	ARBOL DE LEVAS • VÁLVULA	28
M-3	CADENA DE LEVAS • TENSIONADOR	30
M-4	CILINDRO	32

M-5	CUBIERTA DE CÁRTER DE MOTOR DERECHA	34
M-6	EMBRAGUE	36
M-7	BOMBA DE ACEITE • ROTOR DO FILTRO DE ACEITE	38
M-8	CUBIERTA DE CÁRTER DE MOTOR IZQUIERDA	42
M-9	GENERADOR	44
M-10	MOTOR DE ARRANQUE	46
M-11	CÁRTER DE MOTOR	50

M-12	CIGÜENÁL • PISTÓN	52
M-13	TRANSMISIÓN (94 ~ 97)	56
M-13.1	TRANSMISIÓN (98 ~)	60
M-14	TAMBOR DE CÁMBIO • EJE DE CÁMBIO DE VELOCIDADE	64
M-15	CARBURADOR	68

ÍNDICE POR BLOCOS – GRUPO DO CHASSI / BLOCK INDEX – FRAME GROUP / ÍNDICE DE BLOQUES – GRUPO DE BASTIDOR

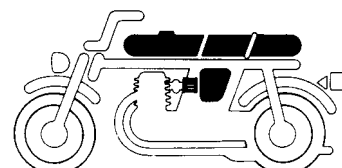
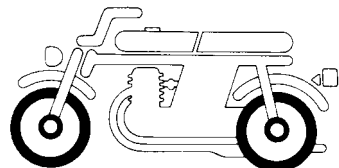
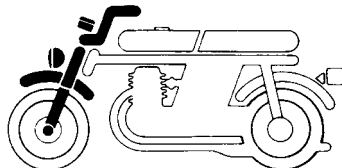

C-1	FAROL (XR200R)	71
C-1.1	FAROL (NX200)	75
C-2	INSTRUMENTOS (XR200R)	77
C-2.1	INSTRUMENTOS (NX200)	79
C-3	ALAVANCAS • CABOS	
	• INTERRUPTORES (XR200R)	83
C-3.1	ALAVANCAS • CABOS	
	• INTERRUPTORES (NX200)	89
C-4	CILINDRO MESTRE DO FREIO	
	DIANTEIRO (XR200R)	95
C-4.1	CILINDRO MESTRE DO FREIO	
	DIANTEIRO (NX200)	99
C-5	GUIDÃO • MESA SUPERIOR (XR200R)	103
C-5.1	GUIDÃO • MESA SUPERIOR (NX200)	107
C-6	COLUNA DE DIREÇÃO (XR200R)	111
C-6.1	COLUNA DE DIREÇÃO (NX200)	113
C-7	PARA-LAMA DIANTEIRO	115
C-7.1	PARA-LAMA DIANTEIRO	
	(SÉRIE ESPECIAL)	119
C-8	GARFO DIANTEIRO (XR200R)	121
C-8.1	GARFO DIANTEIRO (NX200)	127

C-9	CÁLIPER DO FREIO DIANTEIRO	135
C-10	RODA DIANTEIRA	137
C-11	ESPELHO DO FREIO TRASEIRO	141
C-12	RODA TRASEIRA	143

C-13	TANQUE DE COMBUSTÍVEL (XR200R)	147
C-13.1	TANQUE DE COMBUSTÍVEL (NX200)	155
C-14	ASSENTO	159
C-15	TAMPA LATERAL (XR200R)	165
C-15.1	TAMPA LATERAL (NX200)	169
C-16	FILTRO DE AR	173

C-1	HEADLIGHT (XR200R)	72
C-1.1	HEADLIGHT (NX200)	76
C-2	METER (XR200R)	78
C-2.1	METER (NX200)	80
C-3	HANDLE LEVER • SWITCH • CABLE	
	(XR200R)	84
C-3.1	HANDLE LEVER • SWITCH • CABLE	
	(NX200)	90
C-4	FRONT BRAKE MASTER CYLINDER	
	(XR200R)	96
C-4.1	FRONT BRAKE MASTER CYLINDER	
	(NX200)	100
C-5	HANDLE PIPE • TOP BRIDGE	
	(XR200R)	104
C-5.1	HANDLE PIPE • TOP BRIDGE (NX200)	108
C-6	STEERING STEM (XR200R)	112
C-6.1	STEERING STEM (NX200)	114
C-7	FRONT FENDER	116
C-7.1	FRONT FENDER (Special Series)	120
C-8	FRONT FORK (XR200R)	122
C-8.1	FRONT FORK (NX200)	128

C-9	FRONT BRAKE CALIPER	136
C-10	FRONT WHEEL	138
C-11	REAR BRAKE PANEL	142
C-12	REAR WHEEL	144

C-13	FUEL TANK (XR200R)	148
C-13.1	FUEL TANK (NX200)	156
C-14	SEAT	160
C-15	SIDE COVER (XR200R)	166
C-15.1	SIDE COVER (NX200)	170
C-16	AIR CLEANER	174

C-1	FARO (XR200R)	72
C-1.1	FARO (NX200)	76
C-2	INSTRUMENTOS (XR200R)	78
C-2.1	INSTRUMENTOS (NX200)	80
C-3	PALANCAS • CABLES	
	• INTERRUPTORES (XR200R)	84
C-3.1	PALANCAS • CABLES	
	• INTERRUPTORES (NX200)	90
C-4	CILINDRO MAESTRO DEL FRENO	
	DELANTERO (XR200R)	96
C-4.1	CILINDRO MAESTRO DEL FRENO	
	DELANTERO (NX200)	100
C-5	TUBO DE MANÚBRIO • PUENTE	
	SUPERIOR (XR200R)	104
C-5.1	TUBO DE MANÚBRIO • PUENTE	
	SUPERIOR (NX200)	108
C-6	VARILLA DE DIRECCIÓN (XR200R)	112
C-6.1	VARILLA DE DIRECCIÓN (NX200)	114
C-7	PARAFANGO DELANTERO	116
C-7.1	PARAFANGO DELANTERO(SÉRIE ESPECIAL)	120
C-8	HORQUILLA DELANTERA (XR200R)	122
C-8.1	HORQUILLA DELANTERA (NX200)	128

C-9	CALIBRADOR DEL FRENO	
	DELANTERO	136
C-10	RUEDA DELANTERA	138
C-11	PANEL DE FRENO TRASERO	142
C-12	RUEDA TRASERA	144

C-13	TANQUE DE COMBUSTIBLE (XR200R)	148
C-13.1	TANQUE DE COMBUSTIBLE (NX200)	156
C-14	ASIENTO	160
C-15	CUBIERTA LATERAL (XR200R)	166
C-15.1	CUBIERTA LATERAL (NX200)	170
C-16	LIMPIADOR DE AIRE	174

ÍNDICE POR BLOCOS – GRUPO DO CHASSI / BLOCK INDEX – FRAME GROUP / ÍNDICE DE BLOQUES – GRUPO DE BASTIDOR

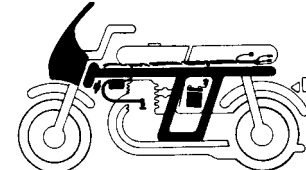
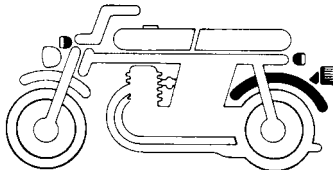
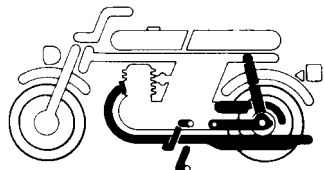

1

C-17	ESCAPAMENTO.....	177
C-18	PEDAL DE CÂMBIO • PEDAL DE FREIO	181
C-19	PEDAL DE APOIO (XR200R).....	185
C-19.1	PEDAL DE APOIO (NX200).....	189
C-20	CAVALETE LATERAL.....	193
C-21	GARFO TRASEIRO • CAPA DA CORRENTE (XR200R).....	195
C-21.1	GARFO TRASEIRO • CAPA DA CORRENTE (NX200).....	199
C-22	AMORTECEDOR TRASEIRO (XR200R)	203
C-22.1	AMORTECEDOR TRASEIRO (NX200)	207

C-23	PARALAMA TRASEIRO (XR200R)	211
C-23.1	PARALAMA TRASEIRO (NX200).....	215
C-24	SINALIZADOR (XR200R)	219
C-24.1	SINALIZADOR (NX200).....	221
C-25	LANTERNA TRASEIRA (XR200R)	223
C-25.1	LANTERNA TRASEIRA (NX200).....	225

C-26	BATERIA.....	227
C-27	FIACAO PRINCIPAL (XR200R).....	229
C-27.1	FIACAO PRINCIPAL (NX200)	231
C-28	CHASSI (XR200R)	233
C-28.1	CHASSI (NX200)	237
C-29	FERRAMENTAS.....	245
C-30	CARENAGEM (NX200).....	249
C-31	ETIQUETA DE PRECAUCAO	255
C-32	FAIXAS E EMBLEMAS (XR200) (94)	257
C-32.1	FAIXAS E EMBLEMAS (NX200) (94)	261
C-32.A	FAIXAS E EMBLEMAS (XR200) (95)	263
C-32.1.A	FAIXAS E EMBLEMAS (NX200) (95)	267
C-32.B	FAIXAS E EMBLEMAS (XR200) (96)	269
C-32.1.B	FAIXAS E EMBLEMAS (NX200) (96)	273
C-32.C	FAIXAS E EMBLEMAS (XR200) (97)	277
C-32.1.C	FAIXAS E EMBLEMAS (NX200) (97)	281
C-32.D	FAIXAS E EMBLEMAS (XR200) (98)	285
C-32.1.D	FAIXAS E EMBLEMAS (NX200) (98)	287
C-32.E	FAIXAS E EMBLEMAS (XR200) (99)	291
C-32.1.E	FAIXAS E EMBLEMAS (NX200) (99)	293
C-32.F	FAIXAS E EMBLEMAS (XR200) (00)	297
C-32.1.F	FAIXAS E EMBLEMAS (NX200) (00)	299
C-32.G	FAIXAS E EMBLEMAS (XR200) (01)	303
C-32.1.G	FAIXAS E EMBLEMAS (NX200) (01)	307
C-32.H	FAIXAS E EMBLEMAS (XR200) (02)	311

C-17	EXHAUST MUFFLER.....	178
C-18	PEDAL.....	182
C-19	STEP (XR200R).....	186
C-19.1	STEP (NX200).....	190
C-20	STAND.....	194
C-21	SWINGARM • CHAIN CASE (XR200R).....	196
C-21.1	SWINGARM • CHAIN CASE (NX200)	200
C-22	REAR CUSHION (XR200R).....	204
C-22.1	REAR CUSHION (NX200)	208

C-23	REAR FENDER (XR200R).....	212
C-23.1	REAR FENDER (NX200).....	216
C-24	WINKER (XR200R)	220
C-24.1	WINKER (NX200)	222
C-25	TAILLIGHT (XR200R).....	224
C-25.1	TAILLIGHT (NX200)	226

C-26	BATTERY.....	228
C-27	WIRE HARNESS (XR200R).....	230
C-27.1	WIRE HARNESS (NX200)	232
C-28	FRAME BODY (XR200R).....	234
C-28.1	FRAME BODY (NX200).....	238
C-29	TOOLS.....	246
C-30	COWL (NX200).....	250
C-31	CAUTION LABEL.....	256
C-32	MARK (XR200R) (94)	258
C-32.1	MARK (NX200) (94)	262
C-32.A	MARK (XR200R) (95)	264
C-32.1.A	MARK (NX200) (95)	268
C-32.B	MARK (XR200R) (96)	270
C-32.1.B	MARK (NX200) (96)	274
C-32.C	MARK (XR200R) (97)	278
C-32.1.C	MARK (NX200) (97)	282
C-32.D	MARK (XR200R) (98)	286
C-32.1.D	MARK (NX200) (98)	288
C-32.E	MARK (XR200R) (99)	292
C-32.1.E	MARK (NX200) (99)	294
C-32.F	MARK (XR200) (00)	298
C-32.1.F	MARK (NX200) (00)	300
C-32.G	MARK (XR200) (01)	304
C-32.1.G	MARK (NX200) (01)	308
C-32.H	MARK (XR200) (02).....	312

C-17	SILENCIADOR DE ESCAPE.....	178
C-18	BRAZO DE ARRANQUE DE PIE • PEDAL	182
C-19	ESTRIBO (XR200R).....	186
C-19.1	ESTRIBO (NX200)	190
C-20	ESTANTE LATERAL	194
C-21	HORQUILLA TRASERA • CADENA (XR200R).....	196
C-21.1	HORQUILLA TRASERA • CADENA (NX200).....	200
C-22	AMORTIGUADOR TRASERO (XR200R).....	204
C-22.1	AMORTIGUADOR TRASERO (NX200).....	208

C-23	PARAFANGO TRASERO (XR200R).....	212
C-23.1	PARAFANGO TRASERO (NX200).....	216
C-24	LUZ INTERMITENTE (XR200R).....	220
C-24.1	LUZ INTERMITENTE (NX200)	222
C-25	LUZ TRASERA (XR200R)	224
C-25.1	LUZ TRASERA (NX200)	226

C-26	BATERIA.....	228
C-27	ALAMBRAJE PRINCIPAL • BOBINA DE ENCONDIDO (XR200R)	230
C-27.1	ALAMBRAJE PRINCIPAL • BOBINA DE ENCONDIDO (NX200)	232
C-28	BASTIDOR (XR200R).....	234
C-28.1	BASTIDOR (NX200)	238
C-29	HERRAMIENTAS.....	246
C-30	CUBIERTA (NX200).....	250
C-31	ETIQUETA.....	256
C-32	FRANJAS • EMBLEMAS (XR200) (94)	258
C-32.1	FRANJAS • EMBLEMAS (NX200) (94)	262
C-32.A	FRANJAS • EMBLEMAS (XR200) (95)	264
C-32.1.A	FRANJAS • EMBLEMAS (NX200) (95)	268
C-32.B	FRANJAS • EMBLEMAS (XR200) (96)	270
C-32.1.B	FRANJAS • EMBLEMAS (NX200) (96)	274
C-32.C	FRANJAS • EMBLEMAS (XR200) (97)	278
C-32.1.C	FRANJAS • EMBLEMAS (NX200) (97)	282
C-32.D	FRANJAS • EMBLEMAS (XR200) (98)	286
C-32.1.D	FRANJAS • EMBLEMAS (NX200) (98)	288
C-32.E	FRANJAS • EMBLEMAS (XR200) (99)	292
C-32.1.E	FRANJAS • EMBLEMAS (NX200) (99)	294
C-32.F	FRANJAS • EMBLEMAS (XR200) (00)	298
C-32.1.F	FRANJAS • EMBLEMAS (NX200) (00)	300
C-32.G	FRANJAS • EMBLEMAS (XR200) (01)	304
C-32.1.G	FRANJAS • EMBLEMAS (NX200) (01)	308
C-32.H	FRANJAS • EMBLEMAS (XR200) (02).....	312

INSTRUÇÕES PARA O USO DO CATÁLOGO DE PEÇAS

Este catálogo de peças descreve todas as peças de reposição, bem como o tempo de mão-de-obra (T.M.O.) para os modelos XR200R e NX200.

I – Como atualizar este catálogo de peças

Quando for efetuado as modificações ou adição no catálogo de peças, as páginas a serem substituídas ou adicionadas serão emitidas no tempo apropriado acompanhadas com uma página de instruções para atualização.

Recomendamos ao concessionário que mantenha seu catálogo de peças atualizado, observando com atenção a página de instruções para atualização.

O asterisco (*) na frente do N° de referência indica que o número da peça foi alterado ou adicionado em relação a edição anterior.

II – Como utilizar este catálogo de peças

1. Sistema de Codificação

As peças são codificadas conforme os exemplos abaixo:

a) Peças em geral:

O O O O O – O O O – O O O O O
Função e nº do Código do Código de cor
componente modelo Nº do Fornecedor
Modificação

b) Parafusos, porcas e outras peças padronizadas:

O O O O O – O O O O O – O O
Função e nº do Dimensão Tratamento superficial
componente ISO

2. Codificação das cores

O código de cor na parte final do número da peça, indica sua cor. O código iniciado pelo "Z" seguido de outra letra, em ordem alfabética (como, ZA, ZB, ZC, etc) é a referência de cor e não indica a cor diretamente, portanto deverá observar o código de cor HONDA na descrição da peça e consultar a tabela ao lado.

Código de cor

Código HONDA	Descrição de cor
B-151	Azul
BG-114M	Verde Metálico
BG-115M	Verde Metálica
BG-116R	Verde Garopaba
NH-1	Preto
G-147M	Verde Pantanal Metálico
NH-105	Preto Fosco
NH-109MS	Prata Metálica
NH-132L	Cinza
NH-146M	Cinza Metálica
NH-196	Branco Ross
NH-1L	Preto
NH-215M	Cinza Metálica
NH-227	Branco
P-21M	Violeta Metálica
P-27M	Violeta Metálica
P-2L	Azul
P-34	Púrpura Bonete
P-35	Púrpura
P-39M	Púrpura Ilhabela Metálica
P-3L	Azul
P-4	Azul
P-40R	Violeta Embú
P-42R	Violeta Pirituba
P-9	Violeta
PB-162	Azul
PB-181R	Azul
PB-19L	Azul
PB-242M	Azul Metálico
PB-264	Azul
PB-30L	Azul
PB-45L	Azul
R-120L	Púrpura
R-131L	Vermelho
R-134	Vermelho
R-138L	Vermelho Maceió
R-206	Vermelho
R-224	Vermelho
R-235M	Laranja Metálica
R-251P	Vermelho Jaraguá Perolizado
R-252R	Vermelho Pacaembú
R-35R	Púrpura Grumari
R-36R	Laranja Pereque
R-82L	Vermelho
R-94L	Vermelho
RP-132	Púrpura
RP-143	Rosa Orquídea
RP-154M	Violeta Metálica
RP-4L	Violeta Maresias
Y-106	Amarelo

3. Abreviaturas

As seguintes abreviaturas são utilizadas neste catálogo:

CONJ.....	Conjunto	C.A.....	Corrente alternada
COMP.....	Completo	C.C.....	Corrente contínua
DIR.....	Direita	ADM.....	Admissão
ESQ.....	Esquerdo	ESC.....	Escape
STD.....	Standard	DIANT.....	Dianteira
mm.....	Milímetro	TRAS.....	Traseiro
g.....	Gramas	SEX.....	Sextavado
D (22D).....	Dente (22 dentes)	LAT.....	Lateral
A.....	Ampère	TRANSM.....	Transmissão
V.....	Volt	Prim.....	Primário
W.....	Watt	SEC.....	Secundário

4. Dimensões

Todas as dimensões estão em milímetros (mm) exceto nos casos das esferas de aço e pneus.

Peças	Exemplo	Interpretação
Parafuso	6 x 12	diâmetro 6 mm, compr. 12 mm
Pino	8 x 14	diâmetro 8 mm, compr. 14 mm
Anel de vedação	9,5 x 1,6	diâmetro 9,5 mm, espessura 1,6 mm
Retentor de óleo	14 x 24 x 5	diâmetro int. 14 mm, diâmetro ext. 24 mm e largura 5 mm
Tubo	5 x 130	diâmetro int. 5 mm, compr. 130 mm

5. Substituição de Peças

Os números de peças que se encontram após o nome da peça na coluna de “Descrição”, indicam que o número da peça foi substituído por aqueles números. A HONDA poderá fazer tais substituições sem aviso prévio.

6. Conjuntos

As peças cujas figuras estiverem delimitadas por linhas interrompidas, são disponíveis em conjuntos completos. (As peças componentes do conjunto, também são comercializadas individualmente).

7. Quantidade Necessária

A coluna de números “Quantidade”, indica a quantidade das peças usadas na parte ilustrada naquele bloco.

8. Intercambiabilidade (coluna de NOTA)

Y-Y: Há intercambiabilidade de peça antiga para a peça nova e vice-versa.

N-Y: Há intercambiabilidade de peça nova para a peça antiga, mas não há intercambiabilidade de peça antiga para a peça nova.

N-N: Não há intercambiabilidade.

9. Ilustração

As ilustrações das peças do catálogo são para facilitar a identificação das peças e pode diferir da configuração real das peças.

10. Modificações da peça e números de séries aplicáveis

Quando a peça é modificada, o número de série (chassi, motor ou carburador) do primeiro veículo que recebe a modificação, é mencionada na coluna de “nº de série”.

11. Modelo e nº de séries aplicáveis

Os nºs de série que constam neste catálogo de peças podem ser identificados conforme a descrição ao lado:

Modelo	Cód. área	Tipo	Nº série do motor	Nº série do chassi	Nº identificação do carburador
XR200R (94)	BR	BRASIL	MD28E–0000019~	9C2MD2801 PRR00001~ RRR01810	PD9A A KC
XR200R (95)				9C2MD2801 RRS00001~ SRS03679	
XR200R (96)				9C2MD2801 SRT00001~ TTR005203	
XR200R (97)			MD28E–V000001~	9C2MD280 VTR000001~ VVR011896	PD9A B KC
XR200R (98)			MD28E W000001~	9C2MD280 WVR000001~ WVR007626	
XR200R (99)			MD28E W000001~	9C2MD280 XWR000001~ XR011071	
XR200R (00)			MD28E Y000001 ~	9C2MD2800 YR000001 ~ YR020764 ~	
XR200R (01)			MD28E 1000001 ~	9C2MD2800 1R000001 ~	
XR200R (02)			MD28E 2000001 ~	9C2MD2800 2R000001 ~	
NX200 (94)			BR	BRASIL	MD27E–0000009~
NX200 (95)	9C2MD2701 RRS00001~ SRS06054				
NX200 (96)	9C2MD2701 SRT00001~ TTR006151				
NX200 (97)	MD27E–V000001~	9C2MD270 VTR000001~ VVR010953			PD9A B KC
NX200 (98)	MD27E–W000001~	9C2MD270 WVR000001~ WVR006664			
NX200 (99)	MD27E–W000001~	9C2MD270 XWR000001~ XR007657			
NX200 (00)	MD27E–Y000001 ~	9C2MD2700 YR000001 ~ YR005637			
NX200 (01)	MD28E 1000001 ~	9C2MD2700 1R000001 ~			

Código do fabricante: formado pelos três dígitos iniciais. O código designado para a MOTO HONDA DA AMAZÔNIA é 9 C 2.

Identificação do modelo: formado pelos dígitos de posições 4 a 8.

9	C	2	N	D	0	5	0	1	S	R	T	0	0	0	0	1	(~95)
9	C	2	N	D	0	5	0	1	T	R	0	0	0	0	0	1	(96~)
[1]	[2]	[3]	[4]	[5]	[6]	[7]	[8]	[9]	[10]	[11]	[12]	[13]	[14]	[15]	[16]	[17]	

Código do fabricante Identificação do modelo Número sequencial

OBS.: A posição 9 indicava até 31 de dezembro de 1995 um dígito de verificação, que permitia o controle do sistema de numeração. A partir de 01 de janeiro de 1996 este dígito passou a indicar o ano do modelo.

Número sequencial: dígitos de posição 10 a 17.

Posição 10 – indica o ano de fabricação.

[G]	[H]	[J]	[K]	[L]	[M]	[N]	[P]	[R]	[S]	[T]	[V]	[W]	[X]	[Y]	[1]	[2]
-----	-----	-----	-----	-----	-----	-----	-----	-----	-----	-----	-----	-----	-----	-----	-----	-----

1986 1987 1988 1989 1990 1991 1992 1993 1994 1995 1996 1997 1998 1999 2000 2001 2002

Posição 11 – Indica o local de fabricação.

A letra R indica a fábrica da MOTO HONDA em Manaus/AM.

* Para identificação do número do carburador, somente a parte sublinhada deverá ser usada para registro.

PD9A A KC (94-97)

PD9A B KC (98-)

ATENÇÃO

NÚMEROS DE SÉRIE UTILIZADOS NAS ALTERAÇÕES DE PEÇAS:
GRUPO DO MOTOR: NÚMERO DO MOTOR
GRUPO DO CHASSI: NÚMERO DO CHASSI

12. Localização dos Números de Série Estampados.

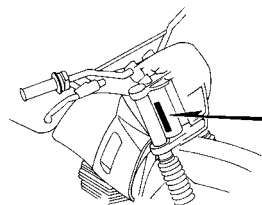

NÚMERO DE SÉRIE
DO CHASSI (XR200R)

DKBB-B

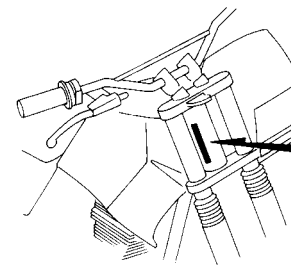

NÚMERO DE SÉRIE
DO CHASSI (NX200)

DKBZ-B

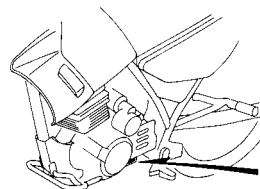

NÚMERO DE SÉRIE
DO MOTOR (XR200R)

DKBB-A

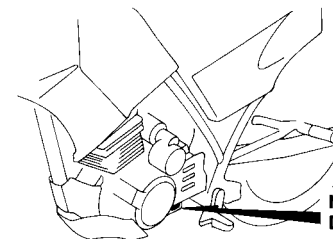

NÚMERO DE SÉRIE
DO MOTOR (NX200)

DKBZ-A



NÚMERO DE SÉRIE
DO CARBURADOR

DKBZ-C

III – Instruções para o uso do tempo padrão de mão-de-obra (T.M.O.)

O tempo padrão de mão-de-obra (T.M.O.) é utilizado para determinar o tempo de serviço necessário para a substituição das peças e posterior ajuste. Para as peças que não apresentam T.M.O., devem ser utilizados os tempos das peças correlatas.

1. O T.M.O. é baseado nas seguintes condições de serviço:

- Serviço executado por mecânico experiente em motocicletas HONDA, trabalhando em ritmo normal.
- O tempo necessário para a inspeção, regulagem e teste operacional, após o reparo, está incluído no T.M.O.
- Utilização de todas as ferramentas especiais necessárias ao serviço.
- A peça com o T.M.O. identificado com um "•" tem o T.M.O. igual a peça representada logo acima.

2. Método de computação:

O tempo de serviço está tabelado em décimos de hora, para simplificar o cálculo global.

Exemplo: 0,3 = 18 minutos

5,6 = 5 horas e 36 minutos

TABELA DE CONVERSÃO

Horas	Minutos	Horas	Minutos
0,1	6	0,6	36
0,2	12	0,7	42
0,3	18	0,8	48
0,4	24	0,9	54
0,5	30	1,0	60

3. Cálculo do Tempo de Serviço

Quando vários serviços são executados em uma mesma motocicleta, o tempo de serviço deve ser calculado de acordo com as naturezas de serviços.

a. Serviços de natureza não duplicada.

São serviços sem correlação, isto é, serviços cuja execução de um não afeta o outro. O tempo de serviço será a soma de cada peça substituída.

Exemplo: Substituição do cilindro e mola da embreagem.

Item de Serviço	T.M.O.
Cilindro comp.	3,1
Mola da embreagem	0,8

O T.M.O. para o serviço é: $3,1 + 0,8 = 3,9$

b. Serviços de natureza duplicada.

São serviços cuja execução de um afeta diretamente o outro. O tempo de serviços será da peça de maior tempo.

Exemplo: Substituição do pistão e junta do cabeçote.

Item de Serviço	T.M.O.
Junta do Cabeçote	2,7
Pistão	3,1

O T.M.O. para o serviço é: 3,1

c. Serviços de natureza mista.

Tipo de serviço comum no reparo de uma motocicleta.

São serviços de natureza duplicada, executados simultaneamente com serviço de natureza não duplicada.

Exemplo: Substituição do tambor seletor comp., árvore manivelas comp., e junta carcaça do motor.

Item de Serviço	T.M.O.
Tambor seletor comp.	* 5,0
Árvore manivelas comp.	* 5,3
Junta carcaça do motor	* 4,3

O T.M.O. para o serviço é: $5,0 + 5,3 - 4,3 = 6,0$

(A junta carcaça do motor, é serviço de natureza duplicada.)

- O T.M.O. identificado com asterisco (*) incluem a remoção e instalação do motor.

4. Serviços de ajuste, remoção e instalação

a. Remoção e instalação.

Nº	Item de Serviço	T.M.O.
1	Motor	1,7
2	Cabeçote	* 2,7
3	Carburador	0,5

b. Ajuste, medição e limpeza.

Motor.

Nº	Item de Serviço	T.M.O. XR200R	T.M.O. NX200
1	Ajuste e limpeza da vela de ignição	0,1	0,1
2	Ajuste da marcha lenta do carburador	0,1	0,1
3	Inspeção do óleo do motor (excluindo troca de óleo)	0,1	0,1
4	Inspeção do ponto de ignição	0,2	0,2
5	Limpeza do elemento filtro de ar	0,2	0,2
6	Medição de compressão	0,1	0,1
7	Verificação do nível de eletrólito da bateria	0,1	0,1
8	Medição do nível da bóia do carburador	0,5	0,7
9	Limpeza da tela do filtro de óleo	0,9	0,2
10	Ajuste da operação de aceleração	0,1	0,1
11	Ajuste da embreagem	0,1	0,1
12	Ajuste da folga das válvulas	0,3	0,5
13	Ajuste da tensão da corrente de comando	0,1	0,1

Chassi.

Nº	Item de Serviço	T.M.O.
1	Ajuste do freio dianteiro	0,2
2	Ajuste do freio traseiro	0,1
3	Teste de funcionamento do freio	0,1
4	Regulagem do farol	0,1
5	Corrente de transmissão (inclui o ajuste da tensão, mas não inclui o da coroa)	0,1

c. Revisão geral.

Nº	Item de Serviço	T.M.O.
1	Carburador	0,7

Todas as informações, ilustrações e especificações incluídas nesta publicação são baseadas nas informações mais recentes disponíveis sobre o produto no momento de autorizar a impressão. A MOTO HONDA DA AMAZÔNIA Ltda. se reserva o direito de alterar as características do veículo a qualquer momento e sem aviso prévio, sem que por isso incorra em obrigações de qualquer espécie.

Nenhuma parte desta publicação pode ser reproduzida sem autorização por escrito.

MOTO HONDA DA AMAZÔNIA LTDA.
Depto. de Serviços Pós Vendas
Setor de Publicações Técnicas.

São Paulo, 30 de Maio de 2000.

2

I – How to order parts

Replacement parts orders must contain both the part number and the stamped number(s) as described below. This is because any changes and modifications of parts are registered at HONDA with the pertinent parts and stamped numbers.

When modifications or additions to this parts catalogue are made, a revised edition will be issued at an appropriate time, with successively progressing revision numbers on the cover.

The asterisk (*) at front of reference number indicates the part nº has been superseded or added respecting the previous edition.

1. Make-up of the part number

Function and component No. Parts classification No. Color code
 Subcontractor designation
 Modification designation

O O O O O - O O O O O - O O

Function and Dimension Chemical surface treatment
type No.

ISO

The color code at the end of the part number indicates the color. Codes below ZA in alphabetical order (such as ZA, ZB, ZC, etc.) do not indicate the color directly, but reference must be made to the HONDA code given in the "Description" column of this parts catalogue.

Color code HONDA	Color description
B-151	Blue
BG-114M	Green Metallic
BG-115M	Green Metallic
BG-116R	Green Garopaba
NH-1	Black
NH-105	Mat Black
NH-109MS	Silver Metallic
NH-132L	Euro Gray
NH-146M	Gray Metallic
NH-196	White
NH-1L	Black
NH-215M	Gray Metallic
NH-227	White
P-21M	Violet Metallic
P-27M	Purple Metallic
P-2L	Blue
P-34	Purple Bonete
P-35	Purple
P-39M	Purple Ilhabela Metallic
P-3L	Blue
P-4	Blue
P-40R	Violet Embu
P-42R	Violet Pirituba
P-9	Violet
PB-162	Blue
PB-181R	Blue
PB-19L	Blue
PB-242M	Blue Metallic
PB-264	Blue
PB-30L	Blue
PB-45L	Blue
R-120L	Purple
R-131L	Red
R-134	Red
R-138L	Red
R-206	Red
R-224	Red
R-235M	Oranje Metallic
R-251P	Red Jaraguá Pearl
R-252	Red Pacaembú
R-35R	Purple Grumari
R-36R	Oranje Pereque
R-82L	Red
R-94L	Red
RP-132	Purple
RP-143	Pink Orquidea
RP-154M	Violet Metallic
RP-4L	Violet Maresias
Y-106	Yellow

The following abbreviations are used in this parts catalogue.

ASSY.....	Assembly	L.E.D.....	Light emitted diode
COMP.....	Complete	MPH.....	Miles per hour
R.....	Right	L (100L).....	Link (100Links)
L.....	Left	A.C.....	Alternating current
STD.....	Standard	D.C.....	Direct current
MM.....	Millimeter	IN.....	Inlet
G.....	Gram	EX.....	Exhaust
T (22T).....	Tooth (22 Teeth)	FR.....	Front
A.....	Ampere	RR.....	Rear
V.....	Volt	HEX.....	Hexagonal
W.....	Watt	A.M.....	Attaching mark
WL.....	With labelling	T.M.....	Transcript mark
WOL.....	Without labelling	C.D.I.....	Capacitive discharge
KPH.....	Kilometers per hour		ignition

4. Dimensions

All dimensions are given in millimeters (mm) except in the case of steel balls, tires and tire tubes.

Parts	Example	Interpretation
Bolt (Screw)	6 x 12	6 mm diameter, 12 mm length
Pin	8 x 14	8 mm diameter, 14 mm length
O-Ring	9.5 x 1.6	9.5 mm diameter, 1.6 mm thickness
Oil seal	14 x 24 x 5	14 mm inside diameter, 24 mm outside diameter, 5 mm thickness
Tube	5 x 130	5 mm inside diameter, 130 mm length

5. Superseding of parts

Part numbers given under the part name in the "Description" column indicate that the part number has been superseded by that part number. HONDA may make such superseding without notice.

6. Assemblies

Sections framed with broken lines in the exploded view drawings are available as complete assemblies. (Their individual parts can also be obtained.)

7. Required quantity

The number given in the "Reqd. No." column indicates the quantity of parts used in the section described in that block.

Parts with quantities in () represent optional parts.

Part whose required is "N", is part whose required number can be selected at need.

8. Part modifications and applicable serial number

In cases where a part has been modified, the serial number of the first vehicle (or frame, engine, carburetor) bearing the modification is listed in the "Serial No." column.

9. Illustration

Illustration of parts given in parts catalogue diagrams are provided for convenience in identifying parts and may differ from the actual configuration of parts.

* (), appended to the title number of this text means that the same title number continues from the previous page.

10. Models, area codes and applicable serial numbers

Models, area codes and applicable serial Nos. given in this parts catalogue can be identified as follows. Parts with area codes are exclusive for models destined for countries designated.

If no area codes are listed, parts are for common use.

Model	Area Code	Type	Applicable engine serial No.	Applicable frame serial No.	Applicable carburetor identification No.
XR200R (94)	BR	BRAZIL	MD28E-000001~	9C2MD2801 PRR00001~ RRR01810	PD9A A KC
XR 200R (95)				9C2MD2801 RRS00001~ SRS03679	
XR200R (96)				9C2MD2801 SRT00001~ TTR005203	
XR200R (97)			MD28E-V000001~	9C2MD280 VTR000001~ VVR011896	
XR200R (98)			MD28E W000001~	9C2MD280 WVR000001~ WWR007626	
XR200R (99)			MD28E X000001~	9C2MD280 XWR000001~ XR011071	
XR200R (00)			MD28E Y000001~	9C2MD2800 YR000001~	
XR200R (01)			MD28E Y000001~	9C2MD2800 1R000001~	
XR200R (02)			MD28E 2000001 ~	9C2MD2800 2R000001 ~	

Model	Area Code	Type	Applicable engine serial No.	Applicable frame serial No.	Applicable carburetor identification No.
NX200 (94)	BR	BRAZIL	MD27E-0000009~	9C2MD2701 PRR00001~ RRR03565	PD9A A KC
NX200 (95)				9C2MD2701 RRS00001~ SRS06054	
NX200 (96)				9C2MD2701 SRT00001~ TTR006151	
NX200 (97)			MD27E-V000001~	9C2MD270 VTR000001~ VVR010953	PD9A B KC
NX200 (98)			MD27E-W000001~	9C2MD270 WVR000001~ WWR006664	
NX200 (99)			MD27E-X000001~	9C2MD270 XWR000001~ XR007657	
NX200 (00)			MD27E-Y000001~	9C2MD270 0YR000001~	
NX200 (01)			MD27E-1000001~	9C2MD270 1R000001~	

11. Construction of vehicle identification number (V.I.N.)

The Vehicle Identification Number (VIN) which is being used is made up of 17 digits (letters and numbers) divided into three groups, according to the diagram below.

9	C	2	J	C	2	5	0	1	S	R	T	0	0	0	0	1	(~95)
9	C	2	J	C	2	5	0	V	T	R	0	0	0	0	0	1	(96~)
<div>1</div>	<div>2</div>	<div>3</div>	<div>4</div>	<div>5</div>	<div>6</div>	<div>7</div>	<div>8</div>	<div>9</div>	<div>10</div>	<div>11</div>	<div>12</div>	<div>13</div>	<div>14</div>	<div>15</div>	<div>16</div>	<div>17</div>	

								<u>Sequential number</u>								
			<u>Manufacture's code</u>					<u>Model identification</u>								

Manufacture's code: is made by the three initial digits. The code designed for MOTO HONDA DA AMAZÔNIA is 9 C 2.

Model identification: is made up by the three digits in positions 4 to 8.

OBS.: Position 9 indicated, until December 31, 1995, a checking digits, which allowed the numbering system control. Since January 1, 1996, this digit has begun to indicate the model year.

Sequential number: digits in positions 10 to 17.

Position 10: Indicates the manufacturing year.

G	H	J	K	L	M	N	P	R	S	T	V	W	X	Y	1	2
---	---	---	---	---	---	---	---	---	---	---	---	---	---	---	---	---

1986 1987 1988 1989 1990 1991 1992 1993 1994 1995 1996 1997 1998 1999 2000 2001 2002

Position 11: Indicates the manufacturing place.

Letter R indicates MOTO HONDA factory in Manaus/AM.

Position 12: Indicated the model year until December 31, 1995. Since January 1, 1996, this digit has become part of the motorcycle sequential number.

Positions 13 to 17: Indicated the motorcycle sequential number until December 31, 1995. Since January 1, 1996, the motorcycle sequential number has begun to be indicated by digits 12 to 17.

* Of carburetor identification numbers, only the portions underlined in the example below are used for registration.

PD9AA A KC

12. Location of stamped serial number.

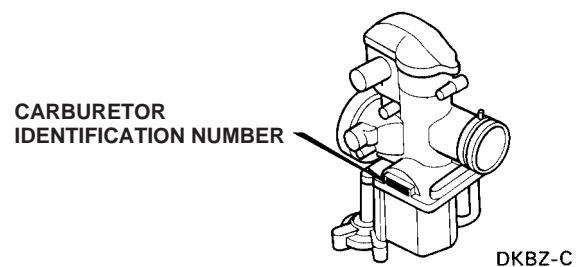
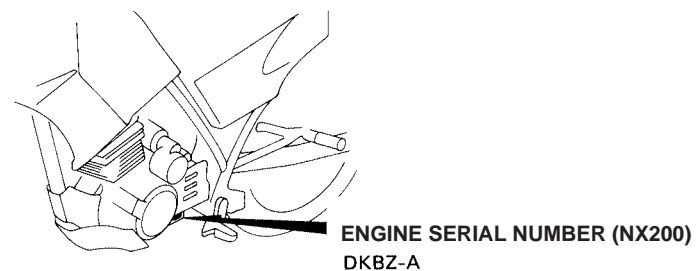
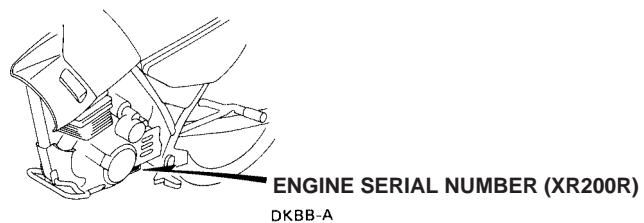
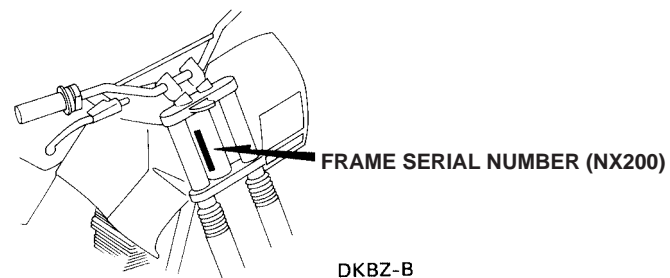
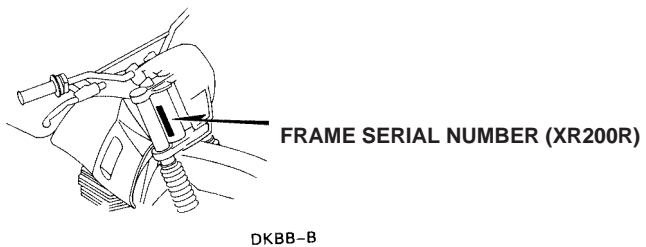

III – How to use the flat rate time (F.R.T.)

This F.R.T. (Flat Rate Time) is used to determine the standard labor time allowed for replacement of parts covered by the warranty during the period the warranty is in effect. The F.R.T. for those parts which are not listed herein should be determined from the operation closely related to the replacement of that part..

1. The F.R.T. is based on the following servicing conditions

- A liberal allowance is added to the net servicing time.
- Standard times specified are based on the condition that the necessary servicing tools listed in the service manual (motorcycle) which describes the HONDA service policy are available close at hand and the work performed by a mechanic with normal skill.
- Time required for inspection and operational test following the servicing is included in the F.R.T.

2. Method of computing:

The job times are listed in tenth of an hour to simplify computation.

Example: 0.3 = 18 minutes

5.6 = 5 hours e 36 minutes

CONVERSION CHART			
Hours	Minutes	Hours	Minutes
0.1	6	0.6	36
0.2	12	0.7	42
0.3	18	0.8	48
0.4	24	0.9	54
0.5	30	1.0	60

3. Computing the F.R.T.

When several jobs are performed at the same time, make the calculation in the following manner.

- Jobs of non duplicated nature.

The F.R.T. for the job is obtained by totalling the F.R.T. for each part replaced.

(Example) Replacement of cylinder and clutch spring.

Service item	F.R.T.
Cylinder	*3.1
Clutch spring	0.8

The F.R.T. for the job is: $3.1 + 0.8 = 3.9$

- Jobs of duplicated nature

Take the F.R.T. for the last part to be replaced.

(Example): Replacement of piston and cylinder head gasket.

Service item	F.R.T.
Cylinder head gasket	*2.7
Piston	*3.1

The F.R.T. for the job is: 3.1

- Jobs of partially related nature.

Total up the F.R.T. for all of the parts replaced and then subtract the F.R.T. for the duplicated operation.

Example: Replacement of gearshift drum and crankshaft assembly.

Service item	F.R.T.
Gearshift drum	* 5.0
Crankshaft	* 5.3
Crankcase disassembly	* 4.3

The F.R.T. for the job is: $5.0 + 5.3 - 4.3 = 6.0$

Crankcase disassembly is the duplicated operations.

- The F.R.T. shown with (*) includes engine removal and installation.

4. Operations other than replacing parts.

a. Removal and installation.

No.	Service item	F.R.T.
1	Engine	1.7
2	Cylinder head	* 2.7
3	Carburetor	0.5

b. Adjustment, measurement and cleaning.

Engine.

No.	Service item	F.R.T. XR200R	F.R.T. NX200
1	Spark plug-adjustment and cleaning	0.1	0.1
2	Carburetor idle-adjustment	0.1	0.1
3	Engine oil-inspection (excluding oil change)	0.1	0.1
4	Ignition timing-inspection	0.2	0.2
5	Cleaner element-cleaning	0.2	0.2
6	Compression-pressure measurement	0.1	0.1
7	Battery-checking of electrolyte level and gravity	0.1	0.1
8	Carburetor-float level measurement	0.5	0.7
9	Oil filter screen cleaning	0.9	0.2
10	Throttle operation-adjustment	0.1	0.1
11	Clutch-adjustment	0.1	0.1
12	Valve clearance-adjustment	0.3	0.5
13	Camshaft tension adjustment	0.1	0.1

Frame.

No.	Service item	F.R.T.
1	Front brake-air bleeding	0.2
2	Rear brake-adjustment	0.1
3	Brake-operation test	0.1
4	Headlight-aimings	0.1
5	Drive chain (includes tension adjustment however, does not include sprocket)	0.1

c. Overhaul.

No	Service item	F.R.T.
1	Carburetor	0.7

All information, illustrations, directions and specifications included in this publication are based on the latest product information available at the time of approval for printing. The MOTO HONDA DA AMAZÔNIA Ltda. reserves the right to make changes at any time without notice and without incurring any obligation whatever. No part of this publication may be reproduced without written permission.

MOTO HONDA DA AMAZÔNIA LTDA.
Service Department
Service Publication Section

INSTRUCCIONES PARA EL EMPLEO DEL CATÁLOGO DE PIEZAS

Este catálogo de piezas está preparado con el objeto de proporcionar la descripción de todas las piezas de servicio y la Tarifa Horaria Lina (THLL) par el modelo XR200R/NX200.

I – Modo de hacer el pedido

Los pedidos de piezas de repuesto deben contener tanto el número de la pieza como el (los) número(s), según se describe luego. Esta es debido a que todo cambio o modificación de piezas se registra en HONDA con las piezas pertinentes y los números estampados.

1. Números requeridos:

- | | |
|---------------------------|---|
| (a) Piezas de carburador: | Número de pieza y
número de estampado de identificación
de carburador |
| (b) Piezas de motor: | Número de pieza y
número estampado de motor. |
| (c) Piezas de bastidor: | Número de piezas y número estampado de bastidor. |

2. Revisiones

Quando se hagan adiciones o modificaciones a este, catálogo de piezas, a su debido tiempo se emitirá una edición revisada con números de revisión progresivos en la cubierta.

Aconsejamos obtener tales revisiones a fin de mantener siempre al día su catálogo de piezas.

Póngase en comunicación con su distribuidor de HONDA para enterarse de la edición revista de catálogo de piezas.

El asterisco (*) delante del “Nº de ref.” indica que el Nº de pieza se ha añadido o cambiado a diferencia de la edición anterior.

II – Modo de emplear esta catálogo de piezas

1. Formación del numero de piezas

(Ejemplo) Piezas generales

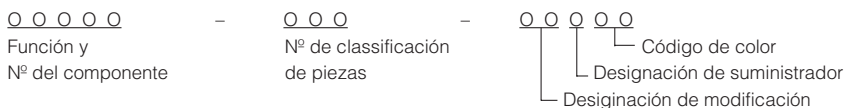

(Ejemplo) Tornillos, tuercas y otras piezas normalizadas:

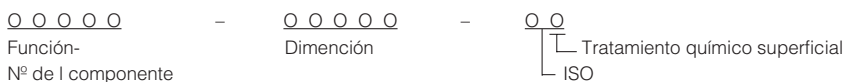

2. Código de color

El código de color en la parte final del número de la pieza indica, su calor. Los códigos bajo por orden alfabética (como ZA, ZB ZC, etc) no indican directamente el color, debe hacerse referencia al código de HONDA que se da en la columna "Descripción" de este catálogo de piezas

Código de Color	Color Descripción
B-151	Azul
BG-114M	Verde Metálico
BG-115M	Verde Metálica
BG-116R	Verde Garopaba
NH-1	Negro
NH-105	Negro Fosco
NH-109MS	Plata Metálica
NH-132L	Ceniza
NH-146M	Ceniza Metálica
NH-196	Blanco Ross
NH-1L	Negro
NH-215M	Ceniza Metálica
NH-227	Blanco
P-10L	Violeta Geriba
P-21M	Violeta Metálica
P-27M	Violeta Metálica
P-2L	Azul
P-34	Púrpura Bonete
P-35	Púrpura
P-39M	Purupura Ilhabela Metálica
P-4	Azul
P-40R	Violeta Embu
P-42R	Violeta Pirituba
P-9	Violeta
PB-162	Azul
PB-181R	Azul
PB-19L	Azul
PB-242M	Azul Metálico
PB-264	Azul
PB-30L	Azul
PB-45L	Azul
R-120L	Púrpura
R-131L	Rojo
R-134	Rojo
R-138L	Rojo
R-206	Rojo
R-224	Rojo
R-235M	Naranja Metálica
R-251P	Rojo Jaraguá Perolizado
R-252R	Rojo Pacaembú
R-35R	Violeta Grumari
R-36R	Naranja Pereque
R-82L	Rojo
R-94L	Rojo
RP-132	Púrpura
RP-143	Rosa Orquídea
RP-154M	Violeta Metálica
RP-4L	Violeta Maresias
Y-106	Amarillo
Y-26L	Amarillo Luna

3. Abreviaturas

En este catálogo de piezas se usan las siguientes abreviaturas.

ENS.....	Ensemble (conjunto)	MPH.....	Milla por hora
COMP.....	Completo	L (100L).....	Eslabón (100 Eslabones)
DER.....	Right	C.A.....	Corriente alterna
IZQ.....	Left	C.C.....	Corriente Directa
STD.....	Standard	ADM.....	Admisión
mm.....	Millimeter	ESC.....	Escape
g.....	Gran	DESL.....	Delantero
D (22D).....	Tooth (22 Teet)	TRAS.....	Trasero
A.....	Ampere	HEX.....	Hexagonal
V.....	Volt	SUP.....	Superior
W.....	Watt	INF.....	Inferior
KPH.....	Kilometers per hour	C.D.I.....	Unidad de C.D.I.

4. Dimensiones

Todas las dimensiones dándose en milímetros (mm) exceptuados los casos de las bolas de acero, neumáticos y tubos de neumático.

Piezas	Exemple	Interpretación
Perno (Tornillo)	6 x 12	6 mm, diámetro, 12 mm de largo
Pasador	8 x 14	8 mm diámetro, 14 mm de largo
Anillo-O	9.5 x 1.6	9.5 mm diámetro, 1.6 mm de espesor
Sello de aceite	14 x 24 x 5	14 mm de diámetro interior, 24 mm de diámetro exterior, 5 mm espesor
Tubo	5 x 130	5 mm diámetro interior, 130 mm de largo

5. Substitución de piezas

Los números de piezas que se dan en el nombre de la pieza de la columna de Descripción indican que el número de la pieza ha sido substituido por aquellos números. HONDA puede hacer tales substituciones sen previo aviso.

6. Ensamblajes

Las secciones enmarcadas en líneas de puntos dentro de los dibujos de vista detallada son disponibles como ensambles completas (También pueden obtener su piezas individuales).

7. Cantidad requerida

El número dado en la columna "Nº Rdo" indica la cantidad de piezas usadas en la sección descrita en ese bloque. Las piezas con cantidad entre paréntesis () representan unidades opcionales. Puede escogerse según la necesidad el número de una pieza designado como número "N".

8. Modificaciones de pieza y números de serie aplicables

En caso en que la pieza se haya modificado, el número de serie del primer vehículo (bastidor, motor, carburador) que lleve la modificación, aparece en la columna "Nº de serie".

9. Ilustraciones

Las ilustraciones de las piezas dadas en los diagramas del catálogo se han provisto para facilitar la identificación de tales piezas y puedan diferir de la configuración real de piezas.

10. Modelos, código de área, número de serie aplicables

Los modelos, códigos de área y número de serie aplicables que se dan en este catálogo de piezas pueden identificarse como segue.

Modelo	Cód. área	Tipo	Nº série do motor	Nº série do chassi	Nº identificação do carburador
XR200R (94)	BR	BRAZIL	MD28E-0000019~	9C2MD2801 PRR00001~ RRR01810	PD9A A KC
XR 200R (95)				9C2MD2801 RRS00001~ SRS03679	
XR200R (96)				9C2MD2801 SRT00001~ TTR005203	
XR200R (97)			MD28E-V000001~	9C2MD280 VTR000001~ VVR011896	
XR200R (98)			MD28E W000001~	9C2MD280 WVR000001~ WWR007626	
XR200R (99)			MD28E X000001~	9C2MD280 XWR000001~ XR011071	
XR200R (00)			MD28E Y000001~	9C2MD2800 YR000001~	
XR200R (01)			MD28E 1000001~	9C2MD2800 1R000001~	
XR200R (02)			MD28E 2000001~	9C2MD2800 2R000001~	

Modelo	Cód. área	Tipo	Nº série do motor	Nº série do chassi	Nº identificação do carburador
NX200 (94)	BR	BRAZIL	MD27E-0000009~	9C2MD2701 PRR00001~ RRR03565	PD9A A KC
NX200 (95)				9C2MD2701 RRS00001~ SRS06054	
NX200 (96)				9C2MD2701 SRT00001~ TTR006151	
NX200 (97)			MD27E-V000001~	9C2MD270 VTR000001~ VVR010953	PD9A B KC
NX200 (98)			MD27E-W000001~	9C2MD270 WVR000001~ WWR006664	
NX200 (99)			MD27E-X000001~	9C2MD270 XWR000001~ XR007657	
NX200 (00)			MD27E Y000001~	9C2MD2700 YR000001~	
NX200 (01)			MD27E 1000001~	9C2MD2700 1R000001~	

11. Constitución del Vehículo Identificación Número (V.I.N.)

El Número de Identificación de Vehículos que se está siendo usado es formado por 17 dígitos (Letras y números) divididos en tres grupos, según el esquema abajo:

9	C	2	M	D	2	8	0	1	P	R	R	0	0	0	0	1 (~95)
9	C	2	M	D	2	8	0	V	T	R	0	0	0	0	0	1 (96 ~)
1	2	3	4	5	6	7	8	9	10	11	12	13	14	15	16	17
Código del fabricante									Identificación del modelo						Número secuencial	

Código del fabricante: formado por los tres dígitos iniciales. El código designado para la MOTO HONDA DA AMAZÔNIA es 9 C 2.

Identificación del modelo: formado por los dígitos de posiciones 4 a 10.

Obs: La posición 9 indicava hasta 31 de diciembre de 1995 un dígito de comprobación, que permita el control del sistema de numeración. Desde 01 de Enero de 1996, este dígito empezó a indicar el año del modelo.

Número secuencial: dígitos de posición 10 a 17.

Posición 10 – indica el año de fabricación.

G	H	J	K	L	M	N	P	R	S	T	V	W	X	Y	1	2
1986	1987	1988	1989	1990	1991	1992	1993	1994	1995	1996	1997	1998	1999	2000	2001	2002

Posición 11 – indica el sitio de fabricación.

La letra R indica la fábrica de la MOTO HONDA en Manaus/AM.

La posición 12 indicada el año del modelo hasta 31 de Diciembre de 1995.

Desde 01 de Enero de 1996, este dígito pasó a hacer parte del número secuencial de la motocicleta.

Las posiciones 13 a 17 indicavan el número secuencial de la motocicleta hasta 31 de Diciembre de 1995.

Desde 01 de Enero de 1996 el número secuencial de la motocicleta pasó a ser indicado por los dígitos 12 a 17

12. Ubicación del número de série estampado.

PD9A **A** KC (94 ~ 97)

PD9A **B** KC (98 ~)

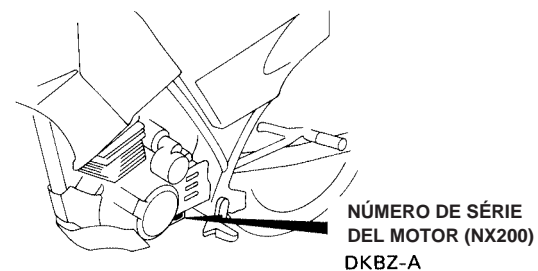
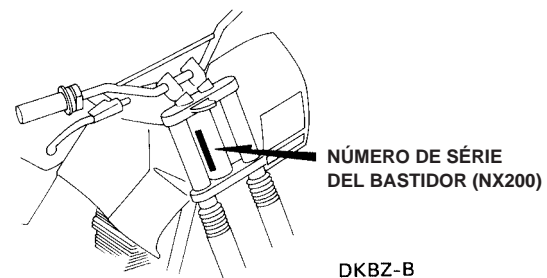
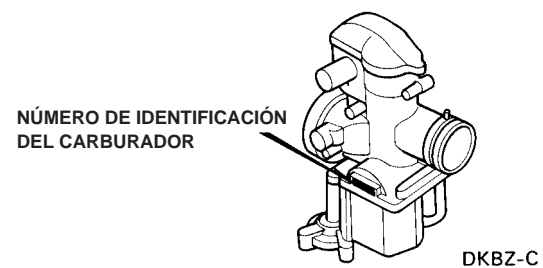
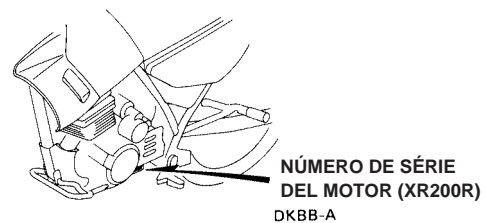
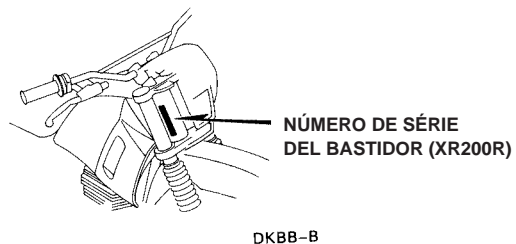

III. Modo de usar la tarifa horaria llana (THLL)

La THLL (Tarifa Horaria Llana) se emplea para determinar el tiempo de trabajo de promedio permitido para el cambio de las partes protegidas por la garantía durante su período de validez. La THLL para las partes que no estén en lista han de ser determinadas por el funcionamiento relacionado con el cambio de dichas partes

1. LA THLL se gase en las siguientes condiciones de servicio

- Al tiempo neto de servicio se anade una amplia tolerancia.
- Los tiempos de promedio especificados se basan en la condición de que las herramientas necesarias de servicio que aparecen en la lista del manual de servicio (motocicleta) que describe la política de servicio de HONDA están disponibles a mano, y de que el trabajo se ejecuta po un mecánico de habilidad normal.
- El tiempo requerido para la inspección y para la prueba de funcionamiento que sigue al servicio se incluye en la THLL.

2. Método de computación

Los tiempos de tabajo se dan en décimas de hora para facilitar el cómputo.

Ejemplo: 0,3 = 18 minutos

5,6 = 5 horas e 36 minutos

CUADRO DE CONVERSION

Horas	Minutos	Horas	Minutos
0,1	6	0,6	36
0,2	12	0,7	42
0,3	18	0,8	48
0,4	24	0,9	54
0,5	30	1,0	60

3. Computación de la THLL

Cuando se hacen muchos trabajos a un mismo tiempo, el cómputo ha de efectuarse de la siguiente manera.

- Trabajos de naturaleza no duplicada.

La THLL para el trabajo se obtiene sacando el total (de ella) para cada parte reemplazada.

Artículo de servicio	THLL
Cilindro	3,1
Resorte de embrague	0,8

La THLL para el trabajo será: $3,1 + 0,8 = 3,9$

- Trabajos de naturaleza duplicada.

Sáquese la THLL para la última parte que ha de reemplazarse.

Ejemplo: Cambio de pistón y de empaquetadura de cabeza de cilindro.

Artículo de servicio	THLL
Empaquetadura de culata de cilindro	2,7
Pistón	3,1

La THLL para el trabajo será: 3,1

- Trabajos de naturaleza parcilmente relacionada.

Totalice la THLL para todas las partes reemplazadas y substraiga luego la THLL para la operación duplicada.

(Ejemplo): Reemplazo de tambor de cambio de engranaje y ensamble de cingüenal.

Artículo de servicio	THLL
Tambor de cámbio	* 5,0
Cigüenal	* 5,3
Cubierta de cárter	* 4,3

La THLL para todo el trabajo será: $(5,0 + 5,3) - 4,3 = 6,0$

El desmontaje del cárter del cingüenal constituye la operación duplicada.

- La THLL marcada con (*) incluye la instalación y el retiro del motor.

4. Operaciones distintas al cambio de partes.

a. Retiro a Instalación.

Nº	Artículo de servicio	THLL
1	Motor	1,8
2	Culata cilindro	* 2,8
3	Carburador	0,6

b. Ajuste, medición y limpieza.

Motor.

Nº	Item de Servicio	T.M.O. XR200R	T.M.O. NX200
1	Ajuste y limpieza de la bujía de encendido	0,1	0,1
2	Ajuste del carburador en ralentí	0,1	0,1
3	Inspección del aceite del motor (Excluyen el cambio de aceite)	0,1	0,1
4	Inspección del ponto de encendido	0,2	0,2
5	Limpieza del elemento del filtro de aire	0,2	0,2
6	Compresión - Medición de presión	0,1	0,1
7	Bateria - Examan de la gravedad y del nivel	0,1	0,1
8	Carburador - Medición del nivel flotante	0,5	0,7
9	Limpieza de mall del filtro de aceite	0,9	0,2
10	Ajuste de aceleración	0,1	0,1
11	Ajuste del embrague	0,1	0,1
12	Ajuste del alzávalvulas	0,3	0,5
13	Ajuste de tensión de cadena de levas	0,1	0,1

Bastidor.

Nº	Artículo de servicio	THLL
1	Freno delantero-Ajuste	0,2
2	Freno trasero-Ajuste	0,1
3	Freno-Prueba de funcionamiento	0,1
4	Enfoques de faro	0,1
5	Cadena de conducción (incluye el ajuste de la tensión; sin embargo no se incluyen los las coronas de dientes)	0,1

c. Revisión general.

Nº	Artículo de servicio	THLL
1	Carburador	1,0

Todas las informaciones, ilustraciones y especificaciones en esta publicación están basadas en las informaciones más recientes disponibles sobre el producto en el momento en que la impresión de la publicación fue autorizada.

MOTO HONDA DA AMAZONIA Ltda. se reserva el derecho de alterar las características del vehículo en cualquier momento y sin aviso previo, sin que por ello incurra en cualquier tipo de obligación.

Esta publicación no puede ser reproducida en su totalidad o parcialmente a no ser mediante autorización por escrito.

MOTO HONDA DA AMAZÔNIA LTDA.
Departamento de Servicios
Setor Publicações Técnicas
São Paulo, June 1, 1998



**XR200R (9C2MD2801PRR00001~SRS03679)
Modelo (94~95)**



**XR200R (9C2MD2801SRT00001~TTR005203)
Modelo (96)**



**NX200 (9C2MD2701PRR00001~SRS06054)
Modelo (94~95)**



**NX200 (9C2MD2701SRT00001~TTR006151)
Modelo (96)**



XR200R (9C2MD280VTR000001~VTR011896)
Modelo (97)



XR200R (9C2MD280WVR000001~WVR007626)
Modelo (98)



NX200 (9C2MD270VTR000001~VTR010953)
Modelo (97)



NX200 (9C2MD270WVR000001~WVR006664)
Modelo 98



XR200R (9C2MD280XWR000001~XR011071)
Modelo (99)



XR200R (9C2MD280XWR000001~YR020764)
Modelo (00)



NX200 (9C2MD270XWR000001~XR007657)
Modelo (99)



NX200 (9C2MD270XWR000001~YR005637)
Modelo (00)



XR200R (9C2MD28001R000001 ~)
Modelo (01)



XR200R (9C2MD28002R000001 ~)
Modelo (02)



NX200 (9C2MD27001R000001 ~)
Modelo (01)

M-1
Cabeçote
Cylinder Head
Culata de Cilindro

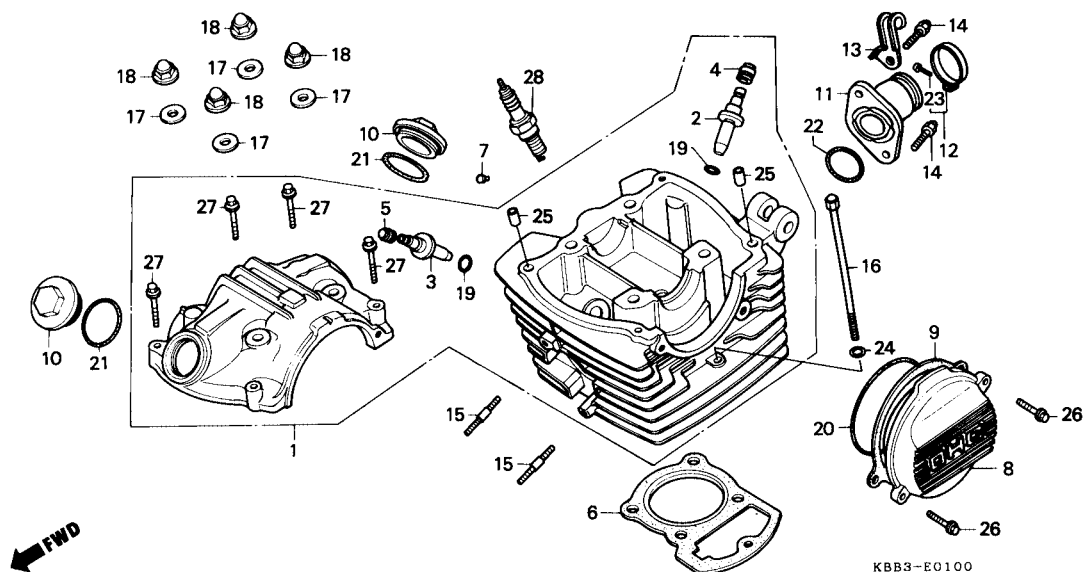

Item de serviço	T.M.O.	Ref. Nº	Nº da peça	Descrição	Qt.		Nota	Nº de série
					XR200R	NX200		
Cabeçote, Conj.	*3,9	1	12000-KBB-900	Cabeçote, Conj.	1	1		
Guia, Válvula	*3,7		12000-KBB-901	Cabeçote, Conj.	1	1		
(Inclui Alargamento)			12000-KBW-941	Cabeçote, Conj.	1	1		
(Adicionar 0,3 Por Unidade)		2	12204-KW1-305	Guia, Válvula Admissão	1	1		
(Exclui Retífica da Válvula)		3	12206-KW1-305	Guia, Válvula Escape	1	1		
(Adicionar 0,2 se for Executado)			12206-KW1-315	Guia, Válvula Escape	1	1		
Junta, Cabeçote	*2,7	4	12209-KL4-005	Retentor Óleo, Haste Válvula	1	1		
Tampa Esq., Cabeçote	0,2	5	12209-428-003	Retentor Óleo, Haste Válvula	1	1		
Coletor, Admissão	0,3	6	12251-KBB-901	Junta, Cabeçote	1	1		
Vela, Ignição	0,1	7	12271-383-000	Borracha, Vedação	1	1		
		8	12331-KW8-920	Tampa Esq., Cabeçote	1	1		
		9	12339-383-000	Junta, Tampa Esq., Cabeçote	1	1		
		10	12361-KY0-890	Tampa, Ajuste de Válvula	2	2		
		11	16210-KBB-900	Coletor, Admissão	1	1		
		12	16223-KBB-900	Braçadeira, Coletor, Admissão	1	1		
		13	32921-437-000	Presilha, Cabo da Vela	1	1		
		14	90003-KN8-730	Parafuso Allen, 6 x 20	2	2		
		15	90041-KBB-900	Prisioneiro, 2,7 x 29	2	2		
			90041-KBW-940	Prisioneiro, 2,7 x 29	2	2		
		16	90081-KBB-900	Parafuso, Allen, 6 x 117	1	1		
		17	90442-028-000	Arruela, Vedação, 8 mm	4	4		

Service item	F.R.T.	Ref. Nº	Part No.	Description	Quantity		Exch.	Serial No.
					XR200R	NX200		
Head Assy., Cylinder*3.9		1	12000-KBB-900	Head Assy, Cylinder	1	1		
Guide, Valve*3.7			12000-KBB-901	Head Assy, Cylinder	1	1		
(Inc. Reaming)			12000-KBW-941	Head Assy, Cylinder	1	1		
(Add 0,3 for Each)		2	12204-KW1-305	Guide, In Valve.....	1	1		
(Exc. Valve Refacing)		3	12206-KW1-305	Guide, Ex. Valve.....	1	1		
(Add More 0,2 if Performed)			12206-KW1-315	Guide, Ex. Valve.....	1	1		
Gasket, Cylinder Head.....*2.7		4	12209-KL4-005	Seal, Valve Stem	1	1		
Cover, L. Cylinder Head0.2		5	12209-428-003	Seal, Valve Stem	1	1		
Insulator, Carburetor.....0.3		6	12251-KBB-901	Gasket, Cylinder Head.....	1	1		
Plug, Spark0.1		7	12271-383-000	Rubber, Oil Seal.....	1	1		
		8	12331-KW8-920	Cover, L. Cylinder Head	1	1		
		9	12339-383-000	Packing, Contact Breaker Base.....	1	1		
		10	12361-KY0-890	Cap, Tappet Adjusting Hole	2	2		
		11	16210-KBB-900	Insulator, Carburetor	1	1		
		12	16223-KBB-900	Band, Insulator.....	1	1		
		13	32921-437-000	Clip, High Tension Cord.....	1	1		
		14	90003-KN8-730	Bolt, Socket, 6 x 20	2	2		
		15	90041-KBB-900	Bolt, Stud, 7 x 29.....	2	2		
			90041-KBW-940	Bolt, Stud, 7 x 29.....	2	2		
		16	90081-KBW-900	Bolt, Socket, 6 x 117	1	1		
		17	90442-028-000	Washer, Sealing, 8 mm	4	4		

Artículo de Servicio	THLL	Nº de Ref.	Nº de Pieza	Descripción	Nº rdo.		Nota	Nº de série
					XR200R	NX200		
Ens. de Culata de Cilindro*3,9		1	12000-KBB-900	Comp., Culata, Cilindro.....	1	1		
Guía, Válvula de Admisión*3,7			12000-KBB-901	Comp., Culata, Cilindro.....	1	1		
(Se Incluye Refaz de Válvula)			12000-KBW-941	Comp., Culata, Cilindro.....	1	1		
(Agregue 0,3 de Cada)		2	12204-KW1-305	Guía, Válvula, Admisión.....	1	1		
(Agregue 0,2 se Efectuado)		3	12206-KW1-305	Guía, Válvula, Escape.....	1	1		
Empaquetadura, Cilindro*2,7			12206-KW1-315	Guía, Válvula, Escape.....	1	1		
Cubierta, Culata Cilindro0,2		4	12209-KL4-005	Sello, Vástago, Válvula.....	1	1		
Aislador, Admisión0,3		5	12209-428-003	Sello, Vástago, Válvula.....	1	1		
Bujía.....0,1		6	12251-KBB-901	Empaquetadura, Cilindro.....	1	1		
		7	12271-383-000	Goma, Inserto	1	1		
		8	12331-KW8-920	Cubierta, Izq. Culata de Cilindro	1	1		
		9	12339-383-000	Empaquetadura	1	1		
		10	12361-KY0-890	Cubierta, Agujero de Ajuste de Válvula.....	2	2		
		11	16210-KBB-900	Aislador, Admisión	1	1		
		12	16223-KBB-900	Banda, Aislador, Admisión	1	1		
		13	32921-437-000	Presilha, Cable de Bujía.....	1	1		
		14	90003-KN8-730	Perno, Reborte, 6 x 20	2	2		
		15	90041-KBB-900	Perno, Prisionero, 7 x 29	2	2		
			90041-KBW-940	Perno, Prisionero, 7 x 29	2	2		
		16	90081-KBB-900	Perno, Cilindro, 6 x 117.....	1	1		
		17	90442-028-000	Arandela de Sellado, 8 mm	4	4		

M-1
Cabeçote
Cylinder Head
Culata de Cilindro

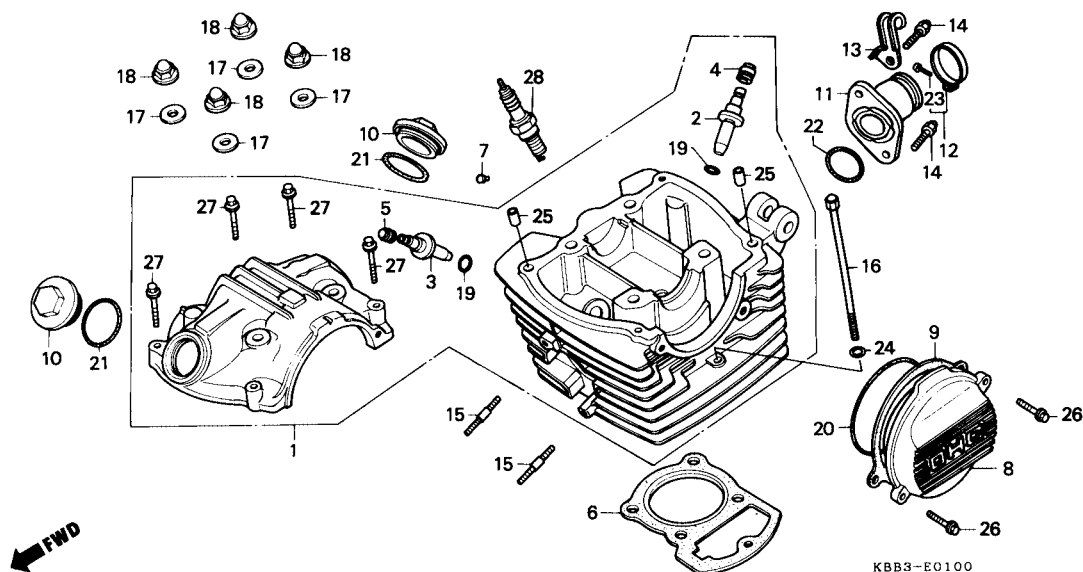

Item de serviço	T.M.O.	Ref. Nº	Nº da peça	Descrição	Qtde.		Nota	Nº de série
					XR200R	NX200		
		18	90443-107-000	Porca, Cega, 8 mm	4	4
			90443-KBB-950	Porca, Cega, 8 mm	4	4
		19	91301-KW1-900	Anel, Vedação, 10,5 x 1,5	2	2
		20	91301-107-000	Anel, Vedação, 75 x 2,5	1	1
		21	91303-KK3-830	Anel, Vedação, 3 x 35	2	2
		22	91304-HB3-003	Anel, Vedação, 33,5 x 3,0	1	1
		23	93500-05025-0G	Parafuso, Phillips, 5 x 25	1	1
			93500-05028-0G	Parafuso, Phillips, 5 x 28	1	1
		24	94101-06000	Arruela, Lisa, 6 mm	1	1
		25	94301-08140	Pino A, Guia, 8 x 14	2	2
		26	96001-06020-00	Parafuso, Flange, 6 x 20	2	2
		27	96001-06035-00	Parafuso, Flange, 6 x 35 (Vendas Suspensas)	4	4
			90004-GHB-700	Parafuso, Flange, 6 x 35	4	4
		28	98069-58911	Vela, Ignição, DP8EA-9	1	1

Service item	F.R.T.	Ref. Nº	Part No.	Description	Quantity		Exch.	Serial No.
					XR200R	NX200		
		18	90443-107-000	Nut, Cap, 8 mm.....	4	4
			90443-KBB-950	Nut, Cap, 8 mm.....	4	4
		19	91301-KW1-900	O-Ring, 10,5 x 1,5.....	2	2
		20	91301-107-000	O-Ring, 7,5 x 2,5.....	1	1
		21	91303-KK3-830	O-Ring, 3 x 35.....	2	2
		22	91304-HB3-003	O-Ring, 33,5 x 3,0.....	1	1
		23	93500-05025-OG	Screw, Pan, 5 x 25.....	1	1
			93500-05028-OG	Screw, Pan, 5 x 28.....	1	1
		24	94101-06000	Washer, Plain, 6 mm.....	1	1
		25	94301-08140	Pin A, Dowel, 10 x 20.....	2	2
		26	96001-06020-00	Bolt, Flange, 6 x 20.....	2	2
		27	96001-06035-00	Bolt, Flange, 6 x 35 (Not For Sales).....	4	4
			90004-GHB-700	Bolt, Flange, 6 x 35.....	4	4
		28	98069-58911	Plug, Spark (DP8EA-9) NGK.....	1	1
Artículo de Servicio	THLL	Nº de Ref.	Nº de Pieza	Descripción	Nº rdo.		Nota	Nº de série
					XR200R	NX200		
		18	90443-107-000	Tuerca, Tapa, 8 mm.....	4	4
			90443-KBB-950	Tuerca, Tapa, 8 mm.....	4	4
		19	91301-KW1-900	Anillo O, 10,5 x 1,5.....	2	2
		20	91301-107-000	Anillo O, 7,5 x 2,5.....	1	1
		21	91303-KK3-830	Anillo O, 3 x 35.....	2	2
		22	91304-HB3-003	Anillo O, 33,5 x 3,0.....	1	1
		23	93500-05025-OG	Perno, 5 x 25.....	1	1
			93500-05028-OG	Perno, 5 x 28.....	1	1
		24	94101-06000	Arandela Sencilla, 6 mm.....	1	1
		25	94301-08140	Espiga A, 8 x 14.....	2	2
		26	96001-06020-00	Perno de Reborde, 6 x 20.....	2	2
		27	96001-06035-00	Perno de Reborde, 6 x 35 (Viendas Suspensas).....	4	4
			90004-GHB-700	Perno de Reborde, 6 x 35.....	4	4
		28	98069-58911	Bujía, (DP8EA-9) NGK.....	1	1

M-2

Árvore de Comando • Válvulas

Camshaft • Valve

Arbol de Levas • Válvula

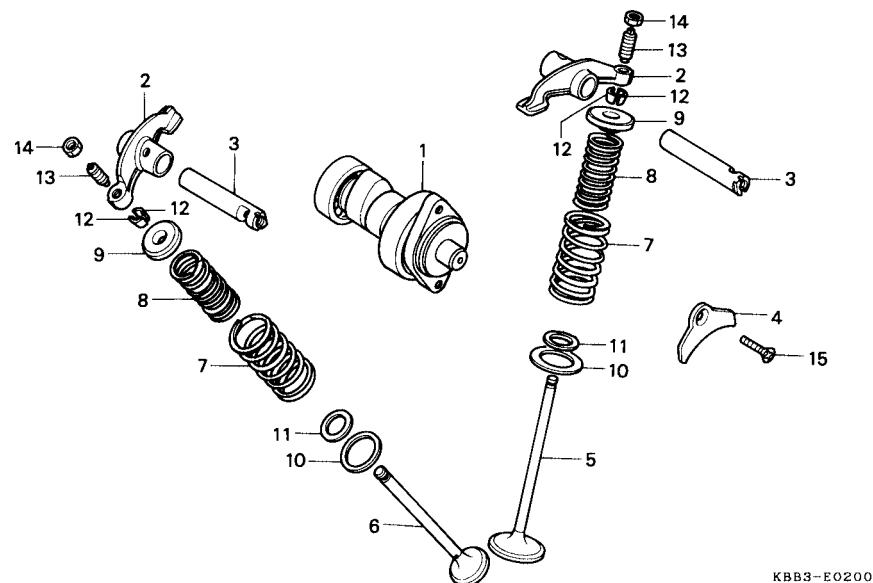

KBB3-E0200

Item de serviço	T.M.O.	Ref. Nº	Nº da peça	Descrição	Qtde.		Nota	Nº de série
					XR200R	NX200		
Árvore Comando Comp.....0,9		1	14100-KBB-900	Árvore Comando Comp.	1	1		
Balancim Comp.....*2,3		2	14431-383-000	Balancim Comp.	2	2		
(Adicionar 0,1 Por Unidade)		3	14451-437-000	Eixo, Balancim	2	2		
(Inclui Peças Relativas)		4	14456-383-000	Placa, Eixo, Balancim	1	1		
Válvula.....*3,5		5	14711-KBB-900	Válvula, Admissão.....	1	1		
(Adicionar 0,2 Por Unidade)		6	14721-KBB-900	Válvula, Escape	1	1		
(Inclui Retífica)		7	14751-383-005	Mola Externa, Válvula.....	2	2		
(Exclui Substituição da Guia da Válvula)		8	14761-383-005	Mola Interna, Válvula.....	2	2		
Mola Externa Válvula).....*3,3		9	14771-107-020	Prato, Mola de Válvula	2	2		
(Adicionar 0,1 Por Unidade)		10	14775-107-000	Assento, Mola Externa	2	2		
(Inclui Peças Relativas)		11	14776-107-010	Assento, Mola Interna	2	2		
		12	14781-MB4-000	Chaveta, Válvula	4	4		
		13	90012-KN6-930	Parafuso, Ajuste Válvula	2	2		
		14	90206-250-000	Porca, Ajuste Válvula	2	2		
		15	93600-06016-0A	Parafuso, Phillips, 6 x 16.....	1	1		

Service item	F.R.T.	Ref. Nº	Part No.	Description	Quantity		Exch.	Serial No.
					XR200R	NX200		
Camshaft Comp.....0.9		1	14100-KBB-900	Camshaft Comp	1	1
Arm, Valve Rocker.....*2.3		2	14431-383-000	Arm, Valve Rocker	2	2
(Add 0,1 for Each)		3	14451-437-000	Shaft, Valve Rocker Arm	2	2
(Inc. Relative Part)		4	14456-383-000	Plate, Valve Rocker Arm Shaft	1	1
Valve.....*3.5		5	14711-KBB-900	Valve, In	1	1
(Add 0,2 for Each)		6	14721-KBB-900	Valve, Ex	1	1
(Inc. Refacing)		7	14751-383-005	Spring, Valve Outer.....	2	2
(Exc. Valve Guide Replacement)		8	14761-383-005	Spring, Valve Inner.....	2	2
Spring, Valve Inner.....*3.3		9	14771-107-020	Retainer, Valve Spring	2	2
(Add 0,1 for Each)		10	14775-107-000	Seat, Valve Spring Outer.....	2	2
(Inc. Relative Part)		11	14776-107-010	Seat, Valve Spring Inner	2	2
		12	14781-MB4-000	Cotter, Valve.....	4	4
		13	90012-KN6-930	Screw, Tappet Adjusting.....	2	2
		14	90206-250-000	Nut, Tappet Adjusting	2	2
		15	93600-06016-0A	Screw, Flat, 6 x 16.....	1	1
Artículo de Servicio	THLL	Nº de Ref.	Nº de Pieza	Descripción	Nº rdo.		Nota	Nº de série
					XR200R	NX200		
Comp. Arbol Levas.....0.9		1	14100-KBB-900	Comp. Arbol de Levas	1	1
Balancín de Válvula.....*2,3		2	14431-383-000	Balancin de Válvula	2	2
(Agregue 0,1 por Unidad)		3	14451-437-000	Eje, Balancin Válvula.....	2	2
Válvula.....*3,5		4	14456-383-000	Placa de Sujeción, Eje de Balancin.....	1	1
(Agregue 0,2 por Unidad)		5	14711-KBB-900	Válvula Admisión.....	1	1
(se Incluye Refaz de Asiento de Válvula)		6	14721-KBB-900	Válvula Escape	1	1
(No se Incluye el Câmbio de Guía de Válvula)		7	14751-383-005	Resorte, Exterior de Válvula.....	2	2
Resorte, Externo, Válvulas		8	14761-383-005	Resorte, Interior de Válvula.....	2	2
(Agregue 0,1 por Unidad)		9	14771-107-020	Retentivo Fijo, Resorte de Válvula	2	2
(Incluye Piezas Relacionadas)		10	14775-107-000	Asiento Exterior, Resorte de Válvula.....	2	2
		11	14776-107-010	Asiento Interior, Resorte de Válvula.....	2	2
		12	14781-MB4-000	Pasador de Válvula	4	4
		13	90012-KN6-930	Tornillo, Ajuste de Válvula.....	2	2
		14	90206-250-000	Tuerca, Ajuste de Válvula	2	2
		15	93600-06016-0A	Tornillo de Plano, 6 x 16.....	1	1

M-3

Corrente de Comando
• **Tensor**

Cam Chain • Tensioner

Cadena de Levas
• **Tensionador**

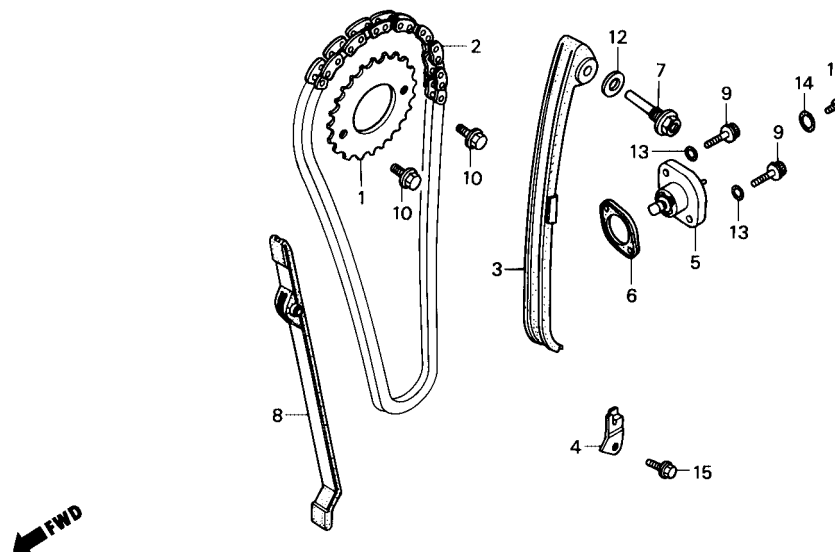

KBB3-E0300

Item de serviço	T.M.O.	Ref. Nº	Nº da peça	Descrição	Qtd.		Nota	Nº de série
					XR200R	NX200		
Coroa, Comando	0,7	1	14321-KN6-930	Coroa, Comando (34D).....	1	1
Corrente, Comando	1,6	2	14401-KBB-901	Corrente, Comando	1	1
Tensor Corrente Comando	1,7	3	14500-KBB-900	Tensor, Corrente Comando	1	1
Acionador, Tensor Corrente	0,4	4	14513-KBB-900	Placa Apoio, Corrente.....	1	1
Guia, Corrente Comando	*2,7	5	14520-KY7-000	Acionador, Tensor, Corrente.....	1	1
			14520-KCT-691	Acionador, Tensor, Corrente.....	1	1
		6	14523-KBB-901	Junta, Acionador, Tensor.....	1	1
		7	14535-437-000	Parafuso, Pivô do Tensor.....	1	1
		8	14550-KBB-900	Guia, Corrente Comando	1	1
			14550-KCJ-710	Guia, Corrente Comando	1	1
		9	90001-KN8-730	Parafuso, Flange, 6 x 16	2	2
			90071-MG8-000	Parafuso, Flange, 6 x 16	2	2
		10	90002-KW1-900	Parafuso, Flange, 6 x 10	2	2
		11	90005-KY7-000	Parafuso, Phillips, 6 x 6.....	1	1
		12	90475-703-000	Arruela, Vedação, 8 mm	1	1
		13	90488-425-000	Arruela, Vedação, 6 mm	2	2
		14	91306-105-690	Anel, Vedação, 1,5 x 9,5.....	1	1
		15	95701-06012-08	Parafuso Flange, 6 x 12	1	1

Service item	F.R.T.	Ref. Nº	Part No.	Description	Quantity		Exch.	Serial No.
					XR200R	NX200		
Sprocket, Cam.....0.7		1	14321-KN6-930	Sprocket, Cam (34D)	1	1
Chain, Cam.....1.6		2	14401-KBB-901	Chain, Cam	1	1
Tensioner, Cam Chain.....1.7		3	14500-KBB-900	Tensioner, Cam Chain	1	1
Lifter Assy., Tensioner.....0.4		4	14513-KBB-900	Plate, Cam Chain Setting	1	1
Guide, Cam Chain.....*2.7		5	14520-KY7-000	Lifter Assy., Tensioner.....	1	1
			14520-KCT-691	Lifter Assy., Tensioner.....	1	1
		6	14523-KBB-901	Gasket, Tensioner Lifter	1	1
		7	14535-437-000	Bolt, Cam Chain Tensioner	1	1
		8	14550-KBB-900	Guide, Cam Chain	1	1
			14550-KCJ-710	Guide, Cam Chain	1	1
		9	90001-KN8-730	Bolt, Socket, 6 x 16	2	2
			90071-MG8-000	Bolt, Socket, 6 x 16	2	2
		10	90002-KW1-900	Bolt, Flange, 6 x 10	2	2
		11	90005-KY7-000	Screw, Pan, 6 x 6	1	1
		12	90475-703-000	Washer C, 8 mm	1	1
		13	90488-425-000	Washer, Sealing, 6 mm	2	2
		14	91306-105-690	O-Ring, 1.5 x 9.5	1	1
		15	95701-06012-08	Bolt, Flange, 6 x 12	1	1
Artículo de Servicio	THLL	Nº de Ref.	Nº de Pieza	Descripción	Nº rdo.		Nota	Nº de série
					XR200R	NX200		
Piñon Dentado (34D).....0.7		1	14321-KN6-930	Piñon Dentado (34D)	1	1
Cadena de Levas.....1.6		2	14401-KBB-901	Cadena de Levas.....	1	1
Tensionador, Cadena de Levas.....1.7		3	14500-KBB-900	Tensionador, Cadena de Levas.....	1	1
Comp. de Barra, Sujeción de Tensionador.....0.4		4	14513-KBB-900	Placa, Cadena	1	1
Guía, Cadena de Leva.....*2.7		5	14520-KY7-000	Comp. de Barra, Sujeción de Tensionador	1	1
			14520-KCT-691	Acionador, Tensor Cadena de Levas.....	1	1
		6	14523-KBB-901	Empaquetadura, Sujeción de Tensionador	1	1
		7	14535-437-000	Perno, Pivote del Tensionador	1	1
		8	14550-KBB-900	Guía, Cadena de Levas	1	1
			14550-KCJ-710	Guía, Cadena de Levas.....	1	1
		9	90001-KN8-730	Perno, Hex., 6 x 16.....	2	2
			90071-MG8-000	Perno, Hex., 6 x 16.....	2	2
		10	90002-KW1-900	Perno, Hex., 6 x 10.....	2	2
		11	90005-KY7-000	Perno, Hex., 6 x 6.....	1	1
		12	90475-703-000	Arandela de Sellado, 8 mm	1	1
		13	90488-425-000	Arandela de Sellado, 6 mm	2	2
		14	91306-105-690	Anillo, 1,5 x 9,5.....	1	1
		15	95701-06012-08	Perno, 6 x 12	1	1

M-4
Cilindro
Cylinder
Cilindro

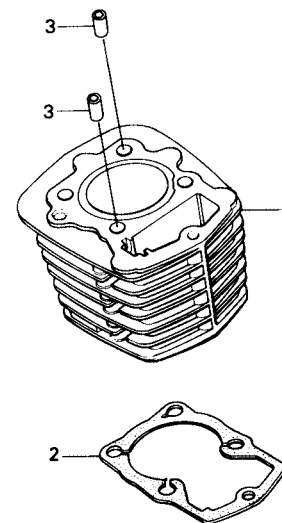

KBB3-E0400

Item de serviço	T.M.O.	Ref. Nº	Nº da peça	Descrição	Qtde.		Nota	Nº de série
					XR200R	NX200		
Cilindro Comp.	*3,1	1	12100-KBB-900	Cilindro Comp.	1	1
Junta, Cilindro	*2,9	2	12191-KW1-900	Junta, Cilindro	1	1
		3	90703-HC4-000	Pino, Guia, 10 x 14	2	2

Service item	F.R.T.	Ref. Nº	Part No.	Description	Quantity		Exch.	Serial No.	
					XR200R	NX200			
Cylinder Comp	*3.1	1	12100-KBB-900	Cylinder, Comp	1	1
Gasket, Cylinder	*2.9	2	12191-KW1-900	Gasket, Cylinder	1	1
		3	90703-HC4-000	Pin, Dowel, 10 x 14	2	2
Artículo de Servicio	THLL	Nº de Ref.	Nº de Pieza	Descripción	Nº rdo.		Nota	Nº de série	
					XR200R	NX200			
Comp. Cilindro	*3,1	1	12100-KBB-900	Comp. Cilindro.	1	1
Empaquetadura Cilindro	*2,9	2	12191-KW1-900	Empaquetadura Cilindro	1	1
		3	90703-HC4-000	Espiga, 10 x 14	2	2

M-5

Tampa Lateral Direita do Motor

Right Crankcase Cover

Cubierta de Cáster de Motor Derecha

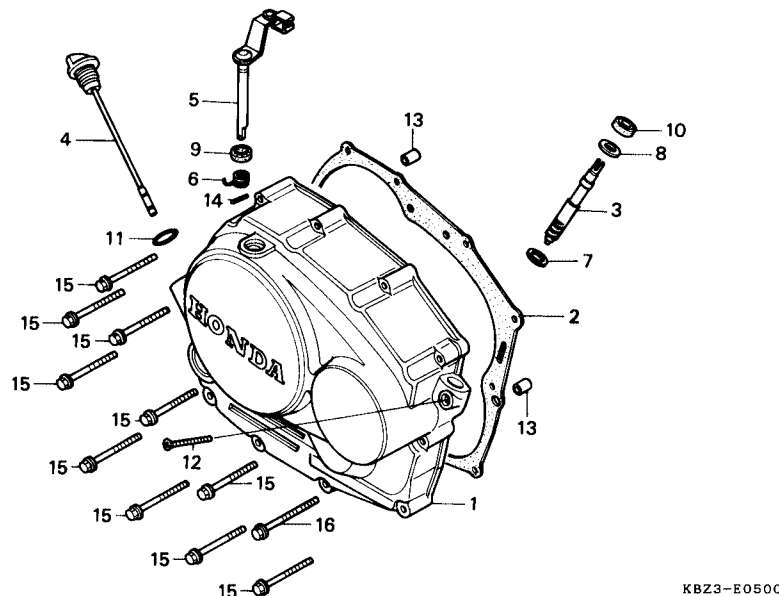

Item de serviço	T.M.O.	Ref. Nº	Nº da peça	Descrição	Qtde.		Nota	Nº de série
					XR200R	NX200		
Tampa Lateral Dir., Motor0,9		1	11330-KBB-900	Tampa Lateral Dir., Motor	1	—		
Alavanca Comp., Embreagem0,8		2	11330-KBZ-900	Tampa Lateral Dir., Motor	—	1		
(Inclui Peças Relativas)		3	12431-KBZ-900	Junta, Tampa Lateral Dir.....	1	1		
• Engrenagem, Tacômetro		4	15650-KBB-900	Engrenagem, Tacômetro (10D)	—	1		
(Inclui Peças Relativas)			15650-KBW-940	Medidor, Nível Óleo	1	1		~ V010953
Junta Tampa Lateral Dir.0,7		5	22810-KBB-900	Medidor, Nível Óleo	1	1		W000001~
		6	22815-428-000	Alavanca Comp., Embreagem.....	1	1		
		7	90446-611-920	Mola, Alavanca Embreagem.....	1	1		
		8	90458-324-010	Arruela B, Tacômetro	—	1		
		9	91201-148-003	Arruela, Encosto, 6,7 mm.....	—	1		
		10	91201-324-023	Retentor, Óleo, 12 x 22 x 5	1	1		
		11	91307-035-000	Retentor, Óleo, 6,5 x 14,5 x 7	—	1		
		12	93700-05025-0A	Anel, Vedação, 18 x 3.....	1	1		
		13	94301-08140	Parafuso, Phillips, Oval, 5 x 25	—	1		
		14	94305-30102	Pino, Guia, 8 x 14.....	2	2		
		15	96001-06040-00	Pino, Elástico, 3 x 10.....	1	1		
		16	96001-06050-00	Parafuso, Flange, 6 x 40	10	10		
				Parafuso, Flange, 6 x 50	1	1		

Service item	F.R.T.	Ref. Nº	Part No.	Description	Quantity		Exch.	Serial No.
					XR200R	NX200		
Cover Comp., R. Crankcase.....0.9		1	11330-KBB-900	Cover Comp., R. Crankcase	1	—		
Lever Comp., Clutch.....0.8			11330-KBZ-900	Cover Comp., R. Crankcase	—	1		
(Inc. Relative Part)		2	11393-KBB-900	Gasket, R. Cover	1	1		
• Gear Tachometer		3	12431-KBZ-900	Gear, Tachometer (10T).....	—	1		
(Inc. Relative Part)		4	15650-KBB-900	Gauge, Oil Level	1	1		~V010953
Gasket, R. Cover0.7			15650-KBW-940	Gauge, Oil Level	1	1	W000001	~
		5	22810-KBB-900	Lever Comp., Clutch	1	1		
		6	22815-428-000	Spring, Clutch Lever	1	1		
		7	90446-611-920	Washer B, Tachometer	—	1		
		8	90458-324-010	Washer, Thrust, 6,7 mm	—	1		
		9	91201-148-003	Oil Seal, 12 x 22 x 5	1	1		
		10	91201-324-023	Oil Seal, 6,5 x 14,5 x 7	—	1		
		11	91307-035-000	O-Ring, 18 x 3	1	1		
		12	93700-05025-0A	Screw Oval, 5 x 25	—	1		
		13	94301-08140	Pin, Dowel, 8 x 14	2	2		
		14	94305-30102	Pin, Spring, 3 x 10	1	1		
		15	96001-06040-00	Bolt, Flange, 6 x 40	10	10		
		16	96001-06050-00	Bolt, Flange, 6 x 50	1	1		

Artículo de Servicio	THLL	Nº de Ref.	Nº de Pieza	Descripción	Nº rdo.		Nota	Nº de série
					XR200R	NX200		
Comp. Cubierta, Cáster Der0.9		1	11330-KBB-900	Comp. Cubierta, Cáster Der.....	1	—		
Comp. Palanca Embrague0.8			11330-KBZ-900	Comp. Cubierta, Cáster Der.....	—	1		
(Incluye Piezas Relacionadas)		2	11393-KBB-900	Empaquetadura, Cubierta, Cáster Der.....	1	1		
• Engrenage, Tacómetro		3	12431-KBZ-900	Engrenage, Tacómetro (10D).....	—	1		~V010953
(Incluye Piezas Relacionadas)		4	15650-KBB-900	Indicador, Nivel Aceite.....	1	1	W000001	~
Empaquetadura, Cubierta, Cáster Der.0.7			15650-KBW-940	Indicador, Nivel Aceite.....	1	1		
		5	22810-KBB-900	Comp. Palanca Embrague.....	1	1		
		6	22815-428-000	Resorte, Palanca Embrague	1	1		
		7	90446-611-920	Arandela B, Tacometro	—	1		
		8	90458-324-010	Arandela, 6,7 mm.....	—	1		
		9	91201-148-003	Sello de Aceite, 12 x 22 x 5	1	1		
		10	91201-324-023	Sello de Aceite, 6,5 x 14,5 x 7	—	1		
		11	91307-035-000	Anillo-O, 18 x 3.....	1	1		
		12	93700-05025-0A	Perno, 5 x 25	—	1		
		13	94301-08140	Espiga, 8 x 14	2	2		
		14	94305-30102	Pino Elástico, 3 x10.....	1	1		
		15	96001-06040-00	Perno, Reborde, 6 x 40	10	10		
		16	96001-06050-00	Perno, Reborde, 6 x 50	1	1		

M-6 Embreagem Clutch Embrague

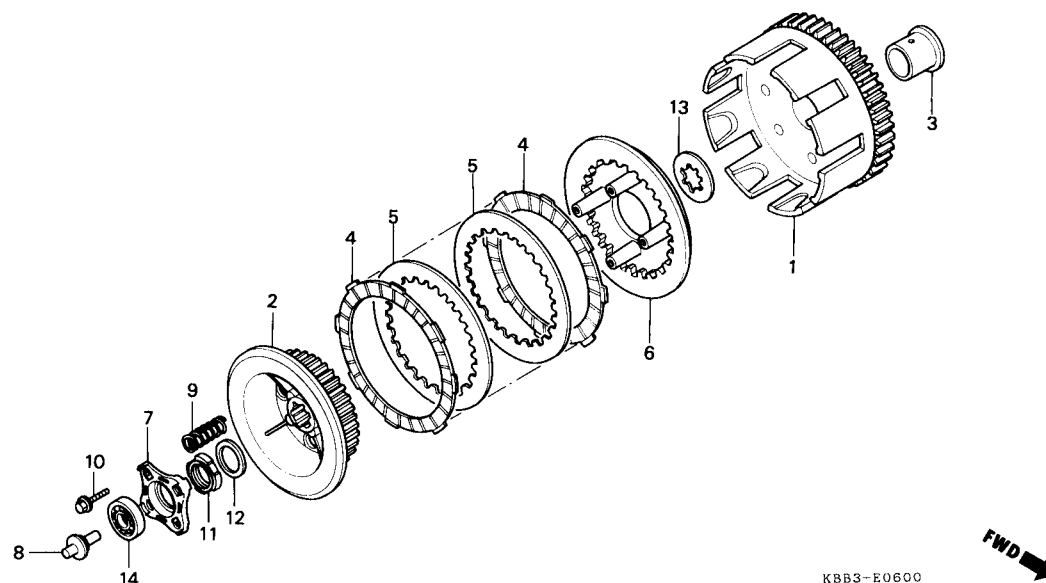

Item de serviço	T.M.O.	Ref. Nº	Nº da peça	Descrição	Qtde.		Nota	Nº de série
					XR200R	NX200		
Carcaça Ext. Comp., Embreagem1,1		1	22100-KBB-900	Carcaça Externa Comp., Embreagem.....	1	1		
• Cubo Central Embreagem		2	22121-KBB-900	Cubo, Central, Embreagem.....	1	1		
• Disco Fricção Embreagem		3	22131-KW1-900	Guia, Externa, Embreagem.....	1	1		
(Inclui Peças Relativas)		4	22201-MR8-000	Disco, Fricção, Embreagem.....	5	5		
(Uma ou Todas)		5	22311-KN4-680	Separador, Embreagem.....	4	4		
• Placa, Embreagem		6	22350-107-010	Placa, Embreagem.....	1	1		
Placa Acionamento Embreagem.....0,8		7	22361-437-000	Placa, Acionamento, Embreagem.....	1	1		
• Mola Embreagem		8	22366-437-000	Haste, Acionamento, Embreagem.....	1	1		
(Uma ou Todas)		9	22401-KT0-000	Mola, Embreagem.....	4	4		
Haste Acionamento Embreagem0,7		10	90050-357-000	Parafuso Flange, Especial, 6 x 22.....	4	4		
		11	90231-KR3-000	Porca Flange, 16 mm.....	1	—		W000001~
					—	1		W000001~
		12	90434-KN6-930	Arruela, 16 mm.....	1	1		
		13	90461-107-000	Arruela B, Entalhada, 20 mm.....	1	1		
		14	91008-KK6-000	Rolamento, Radial Esferas, 16003.....	1	1		

Service item	F.R.T.	Ref. Nº	Part No.	Description	Quantity		Exch.	Serial No.
					XR200R	NX200		
Outer Comp., Clutch.....1.1		1	22100-KBB-900	Outer Comp., Clutch	1	1
• Center, Clutch		2	22121-KBB-900	Center, Clutch	1	1
• Disk, Clutch Friction		3	22131-KW1-900	Guide, Clutch Outer	1	1
(Inc. Relative Part)		4	22201-MR8-000	Disk, Clutch Friction	5	5
(One or All)		5	22311-KN4-680	Plate, Clutch	4	4
• Plate, Clutch Pressure		6	22350-107-010	Plate, Clutch Pressure.....	1	1
Plate, Clutch Lifter	0.8	7	22361-437-000	Plate, Clutch Lifter	1	1
• Spring, Clutch		8	22366-437-000	Rod, Clutch Lifter	1	1
(One or All)		9	22401-KT0-000	Spring, Clutch	4	4
Rod, Clutch Lifter	0.7	10	90050-357-000	Bolt, Special Flange, 6 x 22	4	4
		11	90231-KR3-000	Nut, Lock, 16 mm.....	1	-	W000001 ~
					-	1	W000001 ~
		12	90434-KN6-930	Washer, 16 mm.....	1	1
		13	90461-107-000	Washer B, Spline, 20 mm.....	1	1
		14	91008-KK6-000	Bearing, Radial Ball 16003	1	1
Artículo de Servicio	THLL	Nº de Ref.	Nº de Pieza	Descripción	Nº rdo.		Nota	Nº de série
					XR200R	NX200		
Comp. Exterior Embrague.....1,1		1	22100-KBB-900	Comp. Exterior Embrague	1	1
• Núcleo, Embrague		2	22121-KBB-900	Núcleo, Embrague	1	1
• Disco de Fricción, Embrague		3	22131-KW1-900	Guía, Exterior Embrague.....	1	1
(Incluye Piezas Relacionadas)		4	22201-MR8-000	Disco de Fricción, Embrague	5	5
(Una o Todas)		5	22311-KN4-680	Placa Embrague	4	4
• Placa, Presión, Embrague		6	22350-107-010	Placa, Presión, Embrague	1	1
Placa, Alzamiento, Embrague	0.8	7	22361-437-000	Placa, Alzamiento, Embrague.....	1	1
• Resorte, Embrague		8	22366-437-000	Varilla, Alzadora, Embrague	1	1
(Una o Todas)		9	22401-KT0-000	Resorte, Embrague.....	4	4
Varilla Alzadora, Embrague.....	0.7	10	90050-357-000	Perno, Reborde, 6 x 22	4	4
		11	90231-KR3-000	Tuerca de Sierre, 16 mm	1	-	W000001 ~
					-	1	W000001 ~
		12	90434-KN6-930	Arandela, 16 mm.....	1	1
		13	90461-107-000	Arandela B, Langueta, 20 mm	1	1
		14	91008-KK6-000	Cojinete de Bolas Radial, 16003.....	1	1

M-7

Bomba de Óleo

• Rotor do Filtro de Óleo

Oil Pump

Bomba de Aceite

• Rotor do Filtro de Aceite

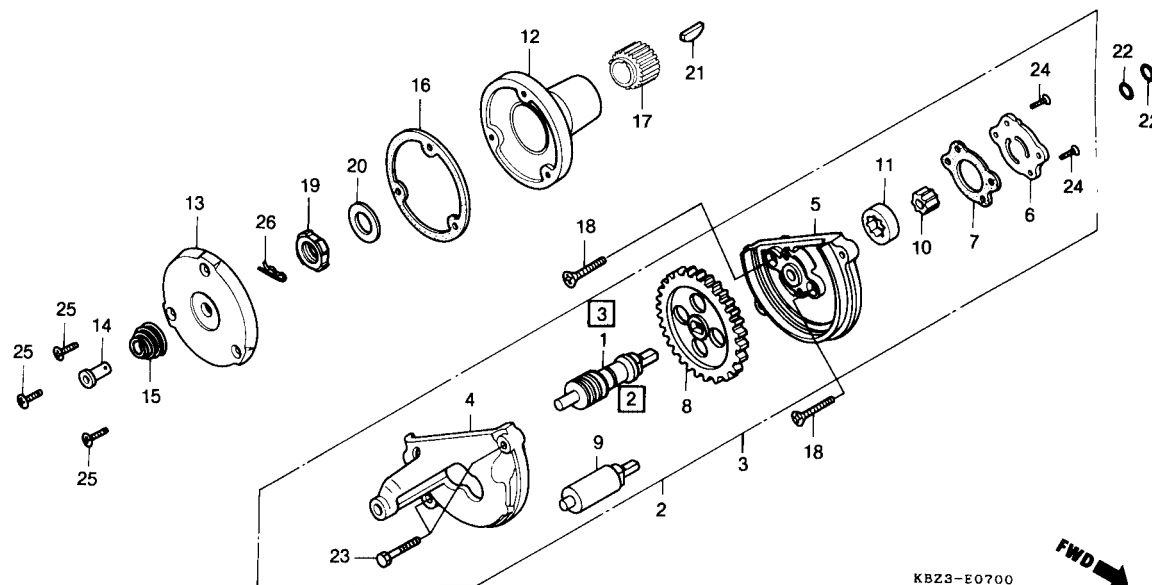

Item de serviço	T.M.O.	Ref. Nº	Nº da peça	Descrição	Qtde.		Nota	Nº de série
					XR200R	NX200		
Bomba de Óleo., Conj.0,9		1	12421-KBZ-900	Pinhão, Tacômetro	—	1		
• Rotor, Filtro de Óleo		2	15100-KBB-900	Bomba, Óleo., Conj.	1	—		
Carcaça, Bomba de Óleo.....1,0		3	15100-KBZ-900	Bomba, Óleo., Conj.	—	1		
(Inclui Peças Relativas)		4	15106-324-030	Tampa, Engrenagem Bomba de Óleo.....	1	1		
Engrenagem Motora, Bomba de Óleo0,8		5	15111-KBB-900	Carcaça, Bomba de Óleo.....	1	1		
• Capa Rotor, Filtro de Óleo		6	15116-107-020	Tampa, Bomba de Óleo.....	1	1		
Engrenagem Motora A, Primária1,1		7	15126-107-020	Junta, Bomba de Óleo.....	1	1		
		8	15131-KBB-900	Engrenagem Motora, Bomba de Óleo (34D).....	1	1		
		9	15132-KY0-890	Eixo, Bomba de Óleo.....	1	—		
		10	15331-399-000	Rotor Interno, Bomba de Óleo.....	1	1		
		11	15332-399-000	Rotor Externo, Bomba de Óleo.....	1	1		
		12	15430-440-030	Rotor, Filtro de Óleo.....	1	1		
		13	15436-107-000	Capa Rotor, Filtro de Óleo.....	1	1		
		14	15441-107-000	Guia, Óleo.....	1	1		
			15441-KCS-650	Guia, Óleo.....	1	1		
		15	15446-107-000	Mola, Guia Óleo.....	1	1		
		16	15459-107-000	Junta, Filtro de Óleo.....	1	1		
		17	23121-KBB-900	Engrenagem Motora A, Primária (22D).....	1	1		
		18	90101-440-000	Parafuso, Cabeça Chata, 6 x 30.....	2	2		
		19	90231-KK3-830	Porca, Trava, 16 mm.....	1	1		

Service item	F.R.T.	Ref. Nº	Part No.	Description	Quantity		Exch.	Serial No.
					XR200R	NX200		
Pump Assy., Oil0.9		1	12421-KBZ-900	Gear, Tachometer Pinion	—	1
• Rotor Comp., Oil Filter		2	15100-KBB-900	Pump Assy., Oil.....	1	—
Body, Oil Pump.....1.0		3	15100-KBZ-900	Pump Assy., Oil.....	—	1
(Inc. Relative Part)		4	15106-324-030	Cover, Oil Pump Gear.....	1	1
Gear, Oil Pump Drive.....0.8		5	15111-KBB-900	Body, Oil Pump.....	1	1
• Cap, Oil Filter Rotor		6	15116-107-020	Plate, Oil Pump	1	1
Gear, Primary Drive1.1		7	15126-107-020	Gasket, Oil Pump.....	1	1
		8	15131-KBB-900	Gear, Oil Pump Drive (34 D).....	1	1
		9	15132-KY0-890	Shaft, Oil Pump	1	—
		10	15331-399-000	Rotor, Oil Pump Inner.....	1	1
		11	15332-399-000	Rotor, Oil Pump Outer.....	1	1
		12	15430-440-030	Rotor Comp., Oil Filter.....	1	1
		13	15436-107-000	Cap, Oil Filter Rotor.....	1	1
		14	15441-107-000	Through, Oil	1	1
			15441-KCS-650	Through, Oil	1	1
		15	15446-107-000	Spring, Oil Through.....	1	1
		16	15459-107-000	Gasket, Oil Filter Rotor Cap	1	1
		17	23121-KBB-900	Gear, Primary Drive (22T)	1	1
		18	90101-440-000	Screw, Plat, 6 x 30	2	2
		19	90231-KK3-830	Nut, Lock, 16 mm.....	1	1
Artículo de Servicio	THLL	Nº de Ref.	Nº de Pieza	Descripción	Nº rdo.		Nota	Nº de série
					XR200R	NX200		
Ens. Bomba, Aceite0,9		1	12421-KBZ-900	Piñon do Tacómetro.....	—	1
• Comp Rotor, Filtro, Aceite		2	15100-KBB-900	Ens. Bomba, Aceite	1	—
Cuerpo, Bomba, Aceite.....1,0		3	15100-KBZ-900	Ens. Bomba, Aceite	—	1
(Incluye Piezas Relacionadas)		4	15106-324-030	Cubierta, Engrenaje, Bomba Aceite	1	1
Engrenaje, Mando, Bomba Óleo0,8		5	15111-KBB-900	Cuerpo, Bomba Aceite	1	1
• Tapa Rotor, Filtro Aceite		6	15116-107-020	Cubierta, Bomba Aceite.....	1	1
Engrenaje, Mando Primário1,1		7	15126-107-020	Empaquetadura, Bomba Aceite	1	1
		8	15131-KBB-900	Engrenaje, Mando, Bomba Aceite (34D).....	1	1
		9	15132-KY0-890	Eje, Bomba Aceite	1	—
		10	15331-399-000	Rotor, Interno, Bomba Aceite.....	1	1
		11	15332-399-000	Rotor, Externo, Bomba Aceite.....	1	1
		12	15430-440-030	Comp., Rotor Filtro Aceite.....	1	1
		13	15436-107-000	Tapa, Rotor Filtro Aceite	1	1
		14	15441-107-000	Canal de Aceite	1	1
			15441-KCS-650	Canal de Aceite	1	1
		15	15446-107-000	Resorte, Canal de Aceite.....	1	1
		16	15459-107-000	Empaquetadura, Tapa del Rotor	1	1
		17	23121-KBB-900	Engrenaje, Mando Primário (22D)	1	1
		18	90101-440-000	Tornillo Plano, 6 x 30	2	2
		19	90231-KK3-830	Tuerca de Cierre, 16 mm	1	1

M-7

Bomba de Óleo

- Rotor do Filtro de Óleo

Oil Pump

Bomba de Aceite

- Rotor do Filtro de Aceite

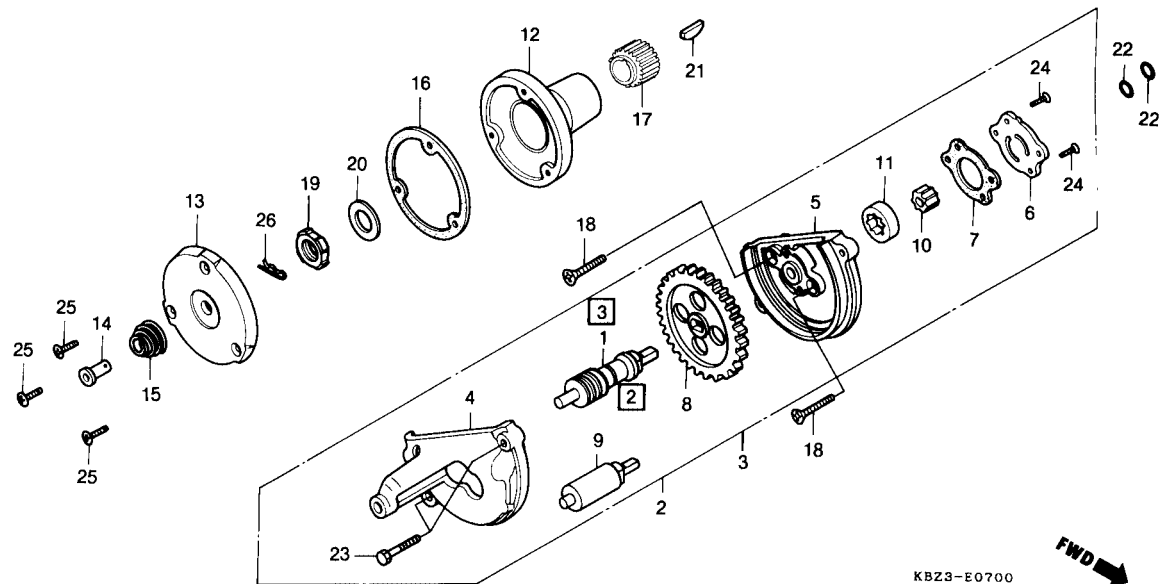

Item de serviço	T.M.O.	Ref. Nº	Nº da peça	Descrição	Qtde.		Nota	Nº de série
					XR200R	NX200		
		20	90434-KN6-930	Arruela, 16 mm.....	1	1
		21	90471-KW1-900	Chaveta, Woodruff, 25 x 18	1	1
		22	91304-KK3-830	Anel, Vedação, 9,4 x 2,4	2	2
		23	92101-05020-0A	Parafuso, Sex., 5 x 20	2	2
		24	93600-04012-0A	Parafuso, Cabeça Chata, 4 x 12.....	2	2
		25	93700-05012-0A	Parafuso, Phillips, 5 x 12.....	3	3
		26	94251-08000	Pino, Trava, 8 mm.....	1	1

Service item	F.R.T.	Ref. Nº	Part No.	Description	Quantity		Exch.	Serial No.
					XR200R	NX200		
		20	90434-KN6-930	Washer, 16 mm.....	1	1
		21	90471-KW1-900	Key, Woodruff, 2.5 x 18.....	1	1
		22	91304-KK3-830	O-Ring, 9.4 x 2.4.....	2	2
		23	92101-05020-0A	Bolt, Hex., 5 x 20.....	2	2
		24	93600-04012-0A	Screw, Flat, 4 x 12.....	2	2
		25	93700-05012-0A	Screw, Flat, 5 x 12.....	3	3
		26	94251-08000	Pin, Lock, 8 mm.....	1	1
Artículo de Servicio	THLL	Nº de Ref.	Nº de Pieza	Descripción	Nº rdo.		Nota	Nº de série
					XR200R	NX200		
		20	90434-KN6-930	Arandela, 16 mm.....	1	1
		21	90471-KW1-900	Chaveta, 25 x 18.....	1	1
		22	91304-KK3-830	Anillo-O, 9,4 x 2,4.....	2	2
		23	92101-05020-0A	Perno, Hex., 5 x 20.....	2	2
		24	93600-04012-0A	Tornillo de Plano, 4 x 12.....	2	2
		25	93700-05012-0A	Tornillo, 5 x 12.....	3	3
		26	94251-08000	Espiga de Sierre, 8 mm.....	1	1

M-8

Tampa Lateral Esquerda do Motor

Left Crankcase Cover

Cubierta de Cáster de Motor Izquierda

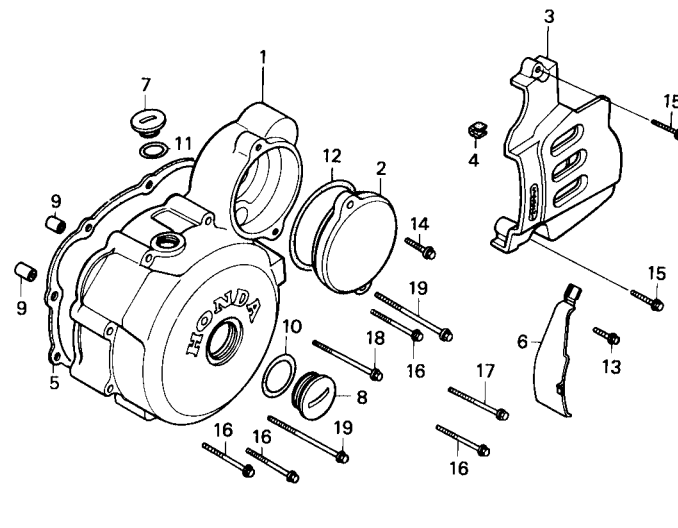

KBB3-E0800

Item de serviço	T.M.O.	Ref. Nº	Nº da peça	Descrição	Qtde.		Nota	Nº de série
					XR200R	NX200		
Tampa Lateral Esq., Motor0,9		1	11340-KW8-920	Tampa Lateral Esq., Motor.....	1	1		
Tampa, Engrenagem Redução0,2		2	11355-KW8-920	Tampa, Engrenagem, Redução.....	1	1		
Tampa Lat. Esq. Tras. Motor0,1		3	11361-KBB-900	Tampa Lat. Esq. Tras., Motor.....	1	1		
Junta, Tampa Lat. Esq.....0,6		4	11363-437-620	Borracha, Tampa Tras.	1	1		
		5	11395-KW1-900	Junta, Tampa Lat. Esq.	1	1		
		6	32976-KW1-900	Prendedor, Cabo Gerador	1	1		
		7	90084-471-000	Tampa, Gerador C.A.....	1	1		
		8	90087-471-000	Tampa, 30 mm.....	1	1		
		9	90703-HC4-000	Pino Guia, 10 x 14.....	2	2		
		10	91302-567-003	Anel, Vedação, 27,4 x 2,4.....	1	1		
		11	91303-377-000	Anel, Vedação, 13,8 x 2,5.....	1	1		
		12	91304-MN5-003	Anel, Vedação, 63 x 3.....	1	1		
		13	96001-06012-00	Parafuso, Flange, 6 x 12.....	1	1		
			96001-06014-00	Parafuso, Flange, 6 x 14.....	1	1		
		14	96001-06020-00	Parafuso, Flange, 6 x 20.....	1	1		
		15	96001-06025-00	Parafuso, Flange, 6 x 25.....	2	2		
		16	96001-06040-00	Parafuso, Flange, 6 x 40.....	4	4		
		17	96001-06050-00	Parafuso, Flange, 6 x 50.....	1	1		
		18	96001-06060-00	Parafuso, Flange, 6 x 60.....	1	1		
		19	96001-06070-00	Parafuso, Flange, 6 x 70.....	2	2		

Service item	F.R.T.	Ref. Nº	Part No.	Description	Quantity		Exch.	Serial No.
					XR200R	NX200		
Cover, L. Crankcase.....0.9		1	11340-KW8-920	Cover, L. Crankcase	1	1
Cover, Reduction Gear.....0.2		2	11355-KW8-920	Cover, Reduction Gear	1	1
Cover, L. RR. Crankcase.....0.1		3	11361-KBB-900	Cover, L. RR. Crankcase	1	1
Gasket, L. Crankcase.....0.6		4	11363-437-620	Rubber, RR. Cover Mounting.....	1	1
		5	11395-KW1-900	Gasket, L. Crankcase	1	1
		6	32976-KW1-900	Clamper, A. C. Generator Cord	1	1
		7	90084-471-000	Cap, A.C. Generator	1	1
		8	90087-471-000	Cap, 30 mm	1	1
		9	90703-HC4-000	Pin, Dowel, 10 x 14	2	2
		10	91302-567-003	O-Ring, 27.4 x 2.4	1	1
		11	91303-377-000	O-Ring, 13,8 x 2.5	1	1
		12	91304-MN5-003	O-Ring, 63 x 3	1	1
		13	96001-06012-00	Bolt, Flange, 6 x 12	1	1
			96001-06014-00	Bolt, Flange, 6 x 14	1	1
		14	96001-06020-00	Bolt, Flange, 6 x 20	1	1
		15	96001-06025-00	Bolt, Flange, 6 x 25	2	2
		16	96001-06040-00	Bolt, Flange, 6 x 40	4	4
		17	96001-06050-00	Bolt, Flange, 6 x 50	1	1
		18	96001-06060-00	Bolt, Flange, 6 x 60	1	1
		19	96001-06070-00	Bolt, Flange, 6 x 70	2	2
Artículo de Servicio	THLL	Nº de Ref.	Nº de Pieza	Descripción	Nº rdo.		Nota	Nº de série
					XR200R	NX200		
Cubierta de Cáster de Motor Izq0.9		1	11340-KW8-920	Cubierta, Cáster Izq	1	1
Cubierta, Engrenage.....0.2		2	11355-KW8-920	Cubierta Engrenage.....	1	1
Cubierta, Cáster, Trasera Izq.....0.1		3	11361-KBB-900	Cubierta, Cáster Izq. Trasera	1	1
Empaquetadura, Cubierta Cáster.....0.6		4	11363-437-620	Goma,Cubierta Trasera	1	1
		5	11395-KW1-900	Empaquetadura, Cubierta Cáster	1	1
		6	32976-KW1-900	Tirante, Cable Gerador	1	1
		7	90084-471-000	Cubierta Gerador C.A.....	1	1
		8	90087-471-000	Cubierta, 30 mm	1	1
		9	90703-HC4-000	Espiga, 10 x 14	2	2
		10	91302-567-003	Anillo-O, 27,4 x 2,4.....	1	1
		11	91303-377-000	Anillo-O, 13,8 x 2,5.....	1	1
		12	91304-MN5-003	Anillo-O, 63 x 3.....	1	1
		13	96001-06012-00	Perno, Reborde, 6 x 12	1	1
			96001-06014-00	Perno, Reborde, 6 x 14	1	1
		14	96001-06020-00	Perno, Reborde, 6 x 20	1	1
		15	96001-06025-00	Perno, Reborde, 6 x 25	2	2
		16	96001-06040-00	Perno, Reborde, 6 x 40	4	4
		17	96001-06050-00	Perno, Reborde, 6 x 50	1	1
		18	96001-06060-00	Perno, Reborde, 6 x 60	1	1
		19	96001-06070-00	Perno, Reborde, 6 x 70	2	2

M-9
Gerador
Generator
Generador

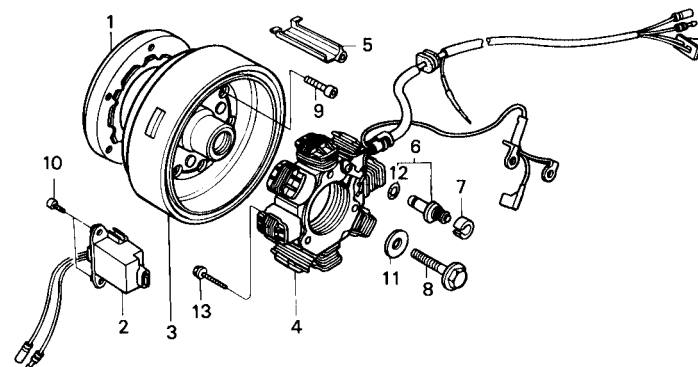

KBB3-E0900

Item de serviço	T.M.O.	Ref. Nº	Nº da peça	Descrição	Qtde.		Nota	Nº de série
					XR200R	NX200		
Embreagem Unidirecional, Partida1,0		1	28125-KW3-006	Embreagem Unidirecional, Partida.....	1	1
• Rotor Comp.		2	30300-HA0-033	Pulsador Gerador, Conj.	1	1
Pulsador Gerador., Conj.....0,8		3	31110-KBB-901	Rotor Comp.....	1	1
Estator Comp.....0,9		4	31120-KBB-901	Estator Comp.	1	1
Interruptor Neutro0,2		5	32976-KN6-910	Guia, Cabo Gerador	1	1
		6	35750-GS3-003	Interruptor Neutro.....	1	1
		7	35752-028-300	Espaçador, Interruptor Neutro.....	1	1
		8	90023-KK3-830	Parafuso, Fixação, Rotor.....	1	1
		9	90085-413-781	Parafuso, Allen, 6 mm.....	6	6
		10	90089-HB3-000	Parafuso, Allen, 5 x 14.....	2	2
		11	90403-KN6-930	Arruela, 10 x 24.....	1	1
		12	91312-107-000	Anel, Vedação, 7 x 1,7.....	1	1
		13	96001-06032-00	Parafuso, Flange, 6 x 32.....	3	3

Service item	F.R.T.	Ref. Nº	Part No.	Description	Quantity		Exch.	Serial No.
					XR200R	NX200		
Clutch Comp., Starting One Way1.0		1	28125-KW3-006	Clutch Comp. Starting One Way.....	1	1
• Flywheel. Comp.		2	30300-HA0-033	Generator Comp., Pulse	1	1
Generator Comp., Pulse0.8		3	31110-KBB-901	Flywheel Comp	1	1
Stator Comp.....0.9		4	31120-KBB-901	Stator Comp	1	1
Contact, Neutral Switch.....0.2		5	32976-KN6-910	Guide, A.C. Generator Cord	1	1
		6	35750-GS3-003	Contact, Neutral Switch	1	1
		7	35752-028-300	Spacer, Neutral Switch	1	1
		8	90023-KK3-830	Bolt, Rotor Setting	1	1
		9	90085-413-781	Bolt, Socket, 6 mm	6	6
		10	90089-HB3-000	Bolt, Socket, 5 x 14	2	2
		11	90403-KN6-930	Washer, 10 x 24	1	1
		12	91312-107-000	O-Ring, 7 x 1.7	1	1
		13	96001-06032-00	Bolt, Flange, 6 x 32	3	3
Artículo de Servicio	THLL	Nº de Ref.	Nº de Pieza	Descripción	Nº rdo.		Nota	Nº de série
					XR200R	NX200		
Embrague, Engrenaje de Arranque1,0		1	28125-KW3-006	Embrague, Engrenaje de Arranque.....	1	1
• Comp. Volante		2	30300-HA0-033	Pulsación de Generador	1	1
Pulsación de Generador.....0,8		3	31110-KBB-901	Comp. Volante.	1	1
Comp. Estator.....0,9		4	31120-KBB-901	Comp. Estator.	1	1
Ens. Contacto, Interruptor Neutro.....0,2		5	32976-KN6-910	Placa, Cable Generador	1	1
		6	35750-GS3-003	Ens. Contacto, Interruptor Neutro	1	1
		7	35752-028-300	Goma, Interruptor Neutro.....	1	1
		8	90023-KK3-830	Perno, Fijación	1	1
		9	90085-413-781	Perno, 6 mm	6	6
		10	90089-HB3-000	Perno, 5 x 14	2	2
		11	90403-KN6-930	Arandela, 10 x 24.....	1	1
		12	91312-107-000	Anillo-O, 7 x 1,7.....	1	1
		13	96001-06032-00	Perno, Reborde, 6 x 32	3	3

M-10
Motor de Partida
Starting Motor
Motor de Arranque

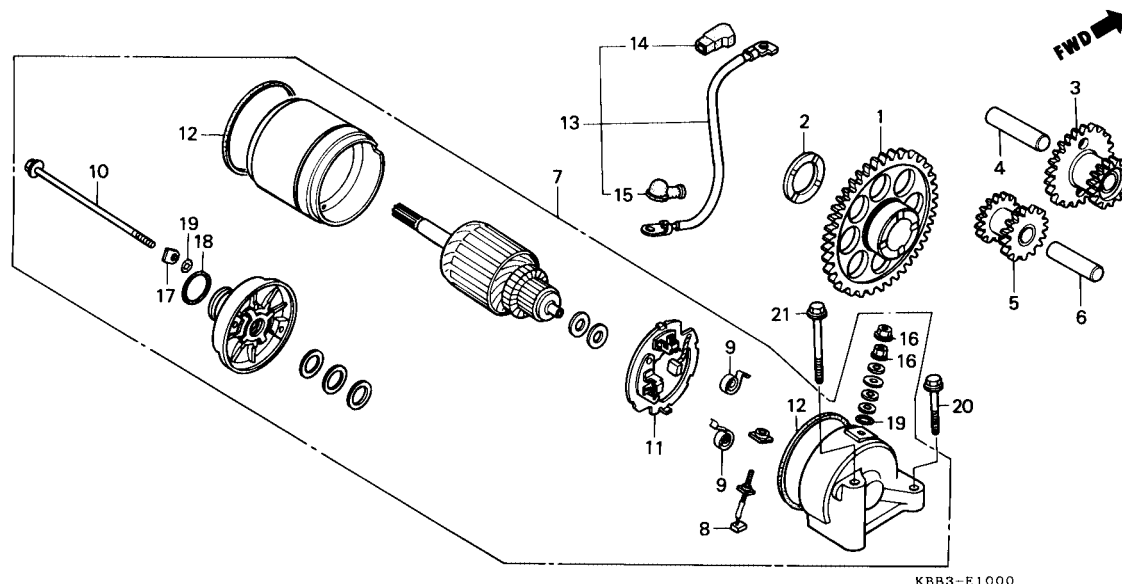

Item de serviço	T.M.O.	Ref. Nº	Nº da peça	Descrição	Qtde.		Nota	Nº de série
					XR200R	NX200		
Engrenagem Comp., Partida.....0,8		1	28110-KBB-900	Engrenagem Comp., Partida	1	1		
Engrenagem Comp., Redução.....0,3		2	28114-KN6-930	Anel, Engrenagem, Partida.....	1	1		
• Motor de Partida, Conj.		3	28130-KBB-900	Engrenagem Comp., Redução (61D/18D)	1	1		
• Cabo Motor Partida			28130-KW1-900	Engrenagem Comp., Redução (61D/18D)	1	1		(Utilização Provisória)
Engrenagem Comp., Intermediária.....0,7		4	28132-KN6-930	Eixo, Engrenagem, Redução.....	1	1		
Terminal Escova, Conj.....0,6		5	28140-KBB-900	Engrenagem Comp., Intermediária (14D/16D).....	1	1		
• Escova, Conj.			28140-KW1-900	Engrenagem Comp., Intermediária (14D/16D)	1	1		(Utilização Provisória)
		6	28142-KW1-900	Eixo, Engrenagem Intermediária	1	1		
		7	31200-KBB-901	Motor, Partida, Conj.	1	1		
		8	31201-KS5-901	Terminal, Escova, Conj.	1	1		
		9	31204-KS5-901	Mola, Escova Carvão.....	2	2		
		10	31205-MN4-008	Parafuso, Tampa, Motor Partida	2	2		
		11	31206-KW1-901	Escova, Conj.	1	1		
		12	31207-KS5-901	Anel, Vedação.....	2	2		
		13	32402-KY7-000	Cabo, Motor Partida.....	1	1		
		14	32404-MK4-000	Capa, Terminal A, Motor Partida.....	1	1		
		15	32411-253-000	Capa, Terminal, Motor Partida	1	1		
		16	90071-MB0-000	Porca, Flange, 6 mm.....	2	2		
		17	90401-KW1-900	Arruela, Placa Aço	2	2		
		18	91309-425-003	Anel, Vedação, 24,4 x 3,1.....	1	1		

Service item	F.R.T.	Ref. Nº	Part No.	Description	Quantity		Exch.	Serial No.
					XR200R	NX200		
Gear Comp., Starter Driven.....0.8		1	28110-KBB-900	Gear Comp., Starter Driven	1	1
Gear, Reduction	0.3	2	28114-KN6-930	Collar, Starting Driven Gear	1	1
• Motor Assy., Starting		3	28130-KBB-900	Gear, Reduction (61T/18T)	1	1
• Cable, Starting Motor			28130-KW1-900	Gear, Reduction (61T/18T) (Not For Sale)	1	1
Gear, Idle.....0.7		4	28132-KN6-930	Shaft, Reduction Gear.....	1	1
Brush Set, Terminal	0.6	5	28140-KBB-900	Gear, Idle (14T/16T).....	1	1
• Holder Set, Brush			28140-KW1-900	Gear, Idle (14T/16T) (Not For Sale).....	1	1
		6	28142-KW1-900	Shaft, Idle Gear	1	1
		7	31200-KBB-901	Motor Assy., Starting	1	1
		8	31201-KS5-901	Brush Set, Terminal.....	1	1
		9	31204-KS5-901	Spring, Carbon Brush	2	2
		10	31205-MN4-008	Bolt, Setting.....	2	2
		11	31206-KW1-901	Holder Set, Brush.....	1	1
		12	31207-KS5-901	Ring.....	2	2
		13	32402-KY7-000	Cable, Starting Motor	1	1
		14	32404-MK4-000	Cover A, Starter Magnetic.....	1	1
		15	32411-253-000	Cover, Starter Motor Terminal.....	1	1
		16	90071-MB0-000	Nut, Washer, 6 mm	2	2
		17	90401-KW1-900	Washer, Steel Plate.....	2	2
		18	91309-425-003	O-Ring, 24.4 x 3.1	1	1
Artículo de Servicio	THLL	Nº de Ref.	Nº de Pieza	Descripción	Nº rdo.		Nota	Nº de série
					XR200R	NX200		
Engrenaje, Arranque	0.8	1	28110-KBB-900	Engrenaje, Arranque.....	1	1
Engrenaje, Reducción	0.3	2	28114-KN6-930	Anillo-O, Engrenaje, Arranque	1	1
• Motor de Arranque, Comp.		3	28130-KBB-900	Engrenaje Reducción (61D/18D).....	1	1
• Cable Motor Arranque			28130-KW1-900	Engrenaje Reducción (61D/18D).....	1	1
Engrenaje, Intermediario	0.7	4	28132-KN6-930	Eje, Engrenaje, Reducción	1	1
Terminal, Escobilla Comp.....0.6		5	28140-KBB-900	Engrenaje, Intermediario (14D/16D)	1	1
• Juego de Portador de Carbon			28140-KW1-900	Engrenaje, Intermediario (14D/16D)	1	1
		6	28142-KW1-900	Eje, Engrenaje, Intermediario.....	1	1
		7	31200-KBB-901	Motor de Arranque, Comp.	1	1
		8	31201-KS5-901	Terminal, Escobilla Comp.	1	1
		9	31204-KS5-901	Resorte, Escobilla de Carbon	2	2
		10	31205-MN4-008	Perno, Fijación	2	2
		11	31206-KW1-901	Juego de Portador, Escobilla.....	1	1
		12	31207-KS5-901	Anillo de Sello	2	2
		13	32402-KY7-000	Cable, Motor de Arranque	1	1
		14	32404-MK4-000	Cubierta A, Motor Arranque.....	1	1
		15	32411-253-000	Cubierta, Motor Arranque	1	1
		16	90071-MB0-000	Tuerca, 6 mm	2	2
		17	90401-KW1-900	Arandela de Resorte	2	2
		18	91309-425-003	Anillo-O, 24,4 x 3,1	1	1

M-10
Motor de Partida
Starting Motor
Motor de Arranque

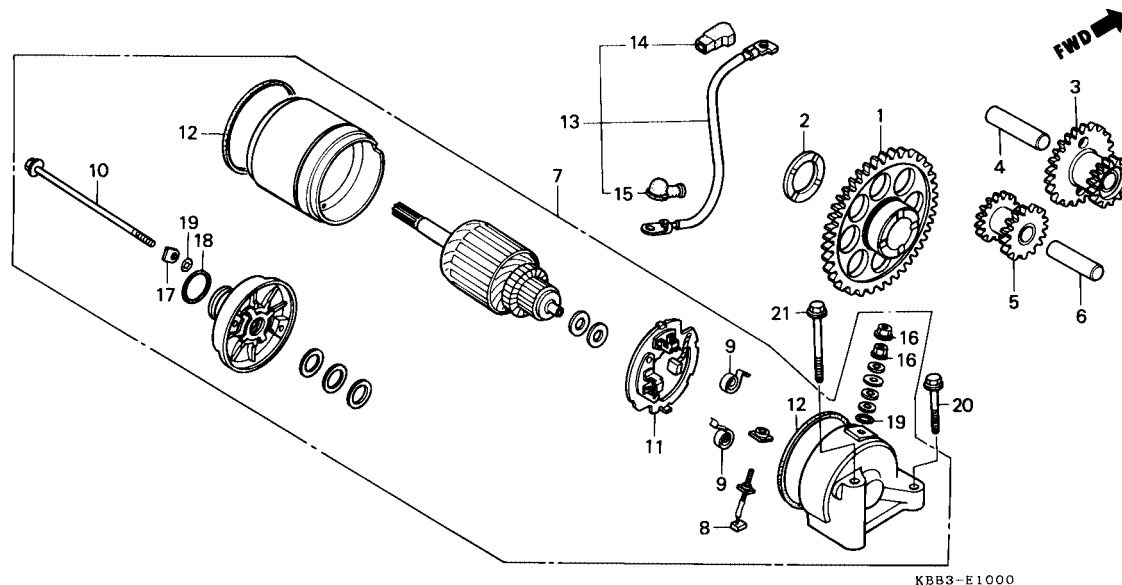

Item de serviço	T.M.O.	Ref. Nº	Nº da peça	Descrição	Qtde.		Nota	Nº de série
					XR200R	NX200		
		19	91320-MB0-000	Anel, Vedação.....	3	3
		20	95801-06035-00	Parafuso, Flange, 6 x 35	1	1
			95801-06032-00	Parafuso, Flange, 6 x 32	1	1
		21	95801-06060-00	Parafuso, Flange, 6 x 60	1	1
			95701-06060-00	Parafuso, Flange, 6 x 60	1	1

Service item	F.R.T.	Ref. Nº	Part No.	Description	Quantity		Exch.	Serial No.
					XR200R	NX200		
		19	91320-MB0-000	O-Ring.....	3	3
		20	95801-06035-00	Bolt, Flange, 6 x 35.....	1	1
			95801-06032-00	Bolt, Flange, 6 x 32.....	1	1
		21	95801-06060-00	Bolt, Flange, 6 x 60.....	1	1
			95701-06060-00	Bolt, Flange, 6 x 60.....	1	1
Artículo de Servicio	THLL	Nº de Ref.	Nº de Pieza	Descripción	Nº rdo.		Nota	Nº de série
					XR200R	NX200		
		19	91320-MB0-000	Anillo-O.....	3	3
		20	95801-06035-00	Perno, Reborde, 6 x 35.....	1	1
			95801-06032-00	Perno, Reborde, 6 x 32.....	1	1
		21	95801-06060-00	Perno, Reborde, 6 x 60.....	1	1
			95701-06060-00	Perno, Reborde, 6 x 60.....	1	1

M-11
Carcaça do Motor
Crankcase
Cárter de Motor

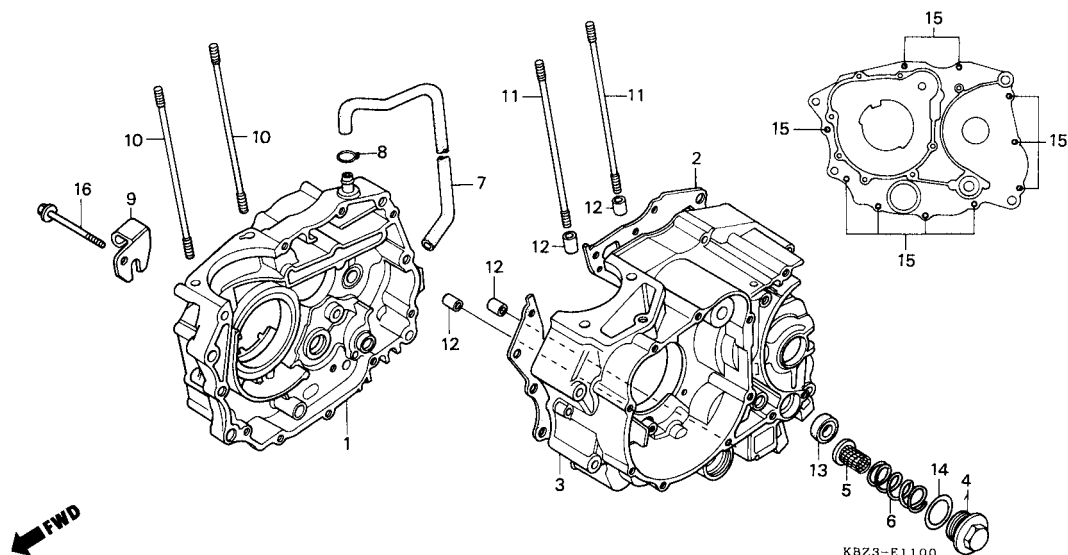

Item de serviço	T.M.O.	Ref. Nº	Nº da peça	Descrição	Qtde.		Nota	Nº de série
					XR200R	NX200		
Carcaça Dir. Comp., Motor*4,8		1	11100-KBB-900	Carcaça Dir. Comp., Motor	1	1		
Junta, Carcaça Motor.....*4,3			11100-KBB-901	Carcaça Dir. Comp., Motor	1	1		
Carcaça Esq. Comp., Motor*5,7		2	11191-KBB-900	Junta, Carcaça Motor	1	1		
Tela, Filtro Óleo.....0,2		3	11200-KBB-900	Carcaça Esq. Comp., Motor	1	1		
(Inclui Peças Relativas)		4	12361-KY0-890	Bujão, Drenagem	1	1		
		5	15421-107-000	Tela, Filtro, Óleo	1	1		
		6	15426-107-000	Mola, Tela, Filtro, Óleo	1	1		
		7	15761-KY7-000	Tubo, Respiro.....	—	1		
		8	15772-292-010	Presilha, Tubo, Respiro.....	—	1		
		9	22838-KY0-890	Suporte, Cabo, Embreagem	1	1		
		10	90031-KN6-930	Prisioneiro A, Cilindro.....	2	2		
		11	90032-KN6-930	Prisioneiro B, Cilindro.....	2	2		
		12	90703-HC4-000	Pino A, Guia, 10 x 14	4	4		
		13	91202-965-003	Retentor, Óleo, 14 x 28 x 7	1	1		
		14	91303-KK3-830	Anel, Vedação, 3 x 35	1	1		
		15	96001-06050-00	Parafuso, Flange, 6 x 50	10	10		
		16	96001-06060-00	Parafuso, Flange, 6 x 60	1	1		

Service item	F.R.T.	Ref. Nº	Part No.	Description	Quantity		Exch.	Serial No.
					XR200R	NX200		
Crankcase Comp., R.....*4.8		1	11100-KBB-900	Crankcase Comp., R.....	1	1		
Gasket, Crankcase.....*4.3			11100-KBB-901	Crankcase Comp., R.....	1	1		
Crankcase Comp., L.....*5.7			11100-KBB-902	Crankcase Comp., R.....	1	1		
Screen, Oil Filter0.2		2	11191-KBB-900	Gasket, Crankcase	1	1		
(Inc. Relative Part)		3	11200-KBB-900	Crankcase Comp., L.....	1	1		
		4	12361-KY0-890	Cap, Tappet Adjusting Hole	1	1		
		5	15421-107-000	Screen, Oil Filter.....	1	1		
		6	15426-107-000	Spring, Oil Filter Screen.....	1	1		
		7	15761-KY7-000	Tube, Breather	—	1		
		8	15772-292-010	Clip, Breather Tube.....	—	1		
		9	22838-KY0-890	Holder, Clutch Wire.....	1	1		
		10	90031-KN6-930	Bolt A, Cylinder Stud.....	2	2		
		11	90032-KN6-930	Bolt B, Cylinder Stud.....	2	2		
		12	90703-HC4-000	Pin, Dowel, 10 x 14	4	4		
		13	91202-965-003	Oil Seal, 14 x 28 x 7	1	1		
		14	91303-KK3-830	O-Ring, 3 x 35	1	1		
		15	96001-06050-00	Bolt, Flange, 6 x 50	10	10		
		16	96001-06060-00	Bolt, Flange, 6 x 60	1	1		
Artículo de Servicio	THLL	Nº de Ref.	Nº de Pieza	Descripción	Nº rdo.		Nota	Nº de série
					XR200R	NX200		
Comp. Cáster, Der.....*4,8		1	11100-KBB-900	Comp. Cáster, Der.....	1	1		
Empaquetadura, Cáster.....*4,3			11100-KBB-901	Comp. Cáster, Der.....	1	1		
Comp. Cáster, Izq.....*5,7			11100-KBB-902	Comp. Cáster, Der.....	1	1		
Resorte, Filtro Aceite0,2		2	11191-KBB-900	Empaquetadura, Cáster	1	1		
(Incluye Piezas Relacionadas)		3	11200-KBB-900	Comp. Cáster Izq.	1	1		
		4	12361-KY0-890	Tapa, Malla, Filtro Aceite	1	1		
		5	15421-107-000	Malla, Filtro Aceite.....	1	1		
		6	15426-107-000	Resorte, Malla, Filtro Aceite	1	1		
		7	15761-KY7-000	Tubo, Respiradero	—	1		
		8	15772-292-010	Grapa, Tubo Respiradero.....	—	1		
		9	22838-KY0-890	Soporte, Cable, Embrague	1	1		
		10	90031-KN6-930	Perno, A, Prisionero	2	2		
		11	90032-KN6-930	Perno, B, Prisionero	2	2		
		12	90703-HC4-000	Espiga A, 10 x 14.....	4	4		
		13	91202-965-003	Sello Aceite, 14 x 28 x 7	1	1		
		14	91303-KK3-830	Anillo-O, 3 x 35.....	1	1		
		15	96001-06050-00	Perno Hex., 6 x 50.....	10	10		
		16	96001-06060-00	Perno Hex., 6 x 60.....	1	1		

M-12

Árvore de Manivelas • Pistão

Crankshaft • Piston

Cigüenal • Pistón

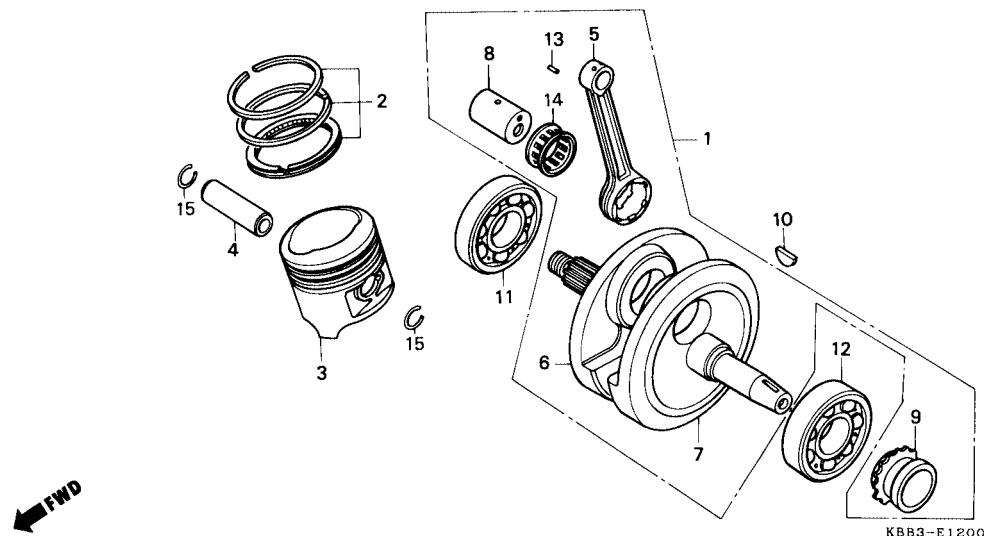

Item de serviço	T.M.O.	Ref. Nº	Nº da peça	Descrição	Qtde.		Nota	Nº de série
					XR200R	NX200		
Árvore Manivelas Comp.....*5,3		1	13000-KBB-900	Árvore, Manivelas Comp.....	1	1		
• Rolamento Radial Esferas			13000-KBB-901	Árvore, Manivelas Comp.....	1	1		
(Adicionar 0,2 Por Unidade)		2	13011-KBB-305	Anéis Pistão, Jogo (STD).....	1	1		
Anéis Pistão, Jogo.....*3,1			13021-KBB-305	Anéis Pistão, Jogo (0,25).....	1	1		
• Pistão			13031-KBB-305	Anéis Pistão, Jogo (0,50).....	1	1		
Pino, Pistão.....*3,0		3	13101-KBB-900	Pistão (STD).....	1	1		
Biela.....*6,0			13101-KBB-901	Pistão (STD).....	1	1		
(Inclui Peças Relativas)			13102-KBB-305	Pistão (0,25).....	1	1		
			13102-KBB-315	Pistão (0,25).....	1	1		
			13103-KBB-305	Pistão (0,50).....	1	1		
			13103-KBB-315	Pistão (0,50).....	1	1		
		4	13111-440-000	Pino, Pistão.....	1	1		
		5	13201-KY0-890	Biela.....	1	1		
		6	13311-KBB-900	Metade Dir., Árvore, Manivelas.....	1	1		
		7	13321-KBB-900	Metade Esq., Árvore, Manivelas.....	1	1		
		8	13380-KBB-900	Pino, Árvore, Manivelas.....	1	1		
		9	13380-KCN-300	Pino, Árvore, Manivelas.....	1	1		
			14311-KN6-931	Pinhão, Comando.....	1	1		

Tabela Seleção Biela e Rolamento (Folga Radial 0 ~ 8 µm)

Pino Árvore Manivelas D.E. 30e	Biela D.I. 38e						
		a	A	B	C	D	E
		-0.003- -0.001	-0.001- +0.001	+0.001- +0.003	+0.003- +0.005	+0.005- +0.007	+0.007- +0.009
1 (Verde)	-0.001- +0.001	B (Azul)		A (Vermelho)			
2 (Amarelo)	+0.001- +0.003		B (Azul)		A (Vermelho)		
3 (Branco)	+0.003- +0.005	C (Branco)		B (Azul)		A (Vermelho)	
4 (Azul)	+0.005- +0.007		C (Branco)		B (Azul)		A (Vermelho)
5 (Marron)	+0.007- +0.009						A (Vermelho)

30.09.01

M-12

Árvore de Manivelas
• Pistão

Crankshaft • Piston

Cigüenal • Pistón

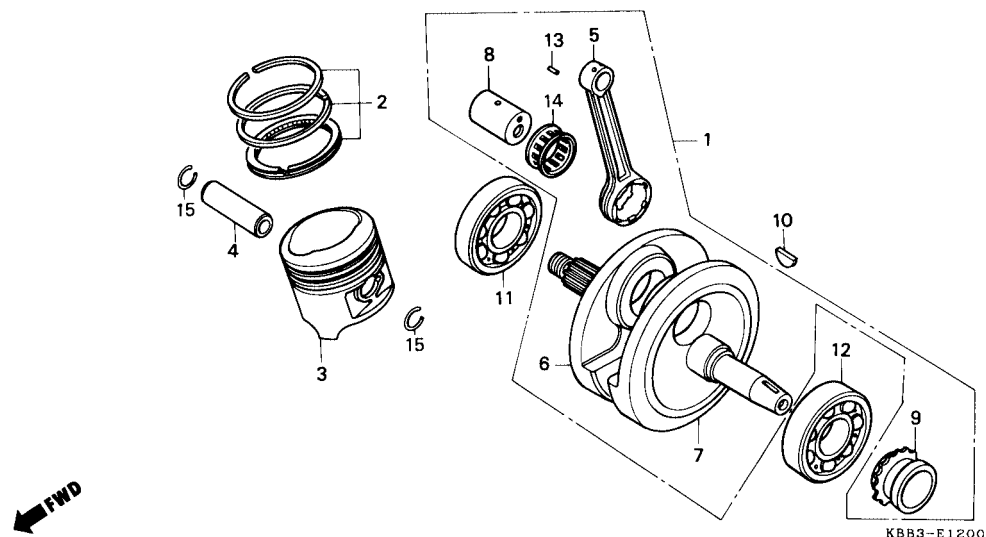

Item de serviço	T.M.O.	Ref. Nº	Nº da peça	Descrição	Qtde.		Nota	Nº de série
					XR200R	NX200		
		10	90741-KS4-020	Chaveta, Woodruff, 4 mm	1	1
		11	91001-KBR-003	Rolamento, Radial Esferas, 28 x 72 x 18	1	1
			91001-KCN-003	Rolamento, Radial Esferas, 28 x 72 x 18	1	1
		12	91005-KW1-901	Rolamento, Radial Esferas, 6207	1	1
			91001-KBW-940	Rolamento, Radial Esferas, 6207	1	1
		13	91102-KC6-003	Rolete A, Biela (Vermelho)	18	18
			91103-KC6-003	Rolete B, Biela (Azul)	18	18
			91104-KC6-003	Rolete C, Biela (Branco)	18	18
		14	91105-KW3-003	Pista, Rolete	1	1
		15	94601-15000	Trava, Pino Pistão, 15 mm	2	2

Service item	F.R.T.	Ref. Nº	Part No.	Description	Quantity		Exch.	Serial No.
					XR200R	NX200		
		10	90741-KS4-020	Key, Woodruff, 4 mm	1	1
		11	91001-KBR-003	Bearing, Radial Ball, 28 x 72 x 18.....	1	1
			91001-KCN-003	Bearing, Radial Ball, 28 x 72 x 18.....	1	1
		12	91005-KW1-901	Bearing, Radial Ball, 6207	1	1
			91001-KBW-940	Bearing, Radial Ball, 6207	1	1
		13	91102-KC6-003	Roller, 4 x 14.8 (Red)	18	18
			91103-KC6-003	Roller, 4 x 14.8 (Blue).....	18	18
			91104-KC6-003	Roller, 4 x 14.8 (White).....	18	18
		14	91105-KW3-003	Retainer, Connecting Rod Large end	1	1
		15	94601-15000	Clip, Piston, 15 mm	2	2
Artículo de Servicio	THLL	Nº de Ref.	Nº de Pieza	Descripción	Nº rdo.		Nota	Nº de série
					XR200R	NX200		
		10	90741-KS4-020	Chaveta Media-Luna, 4 mm.....	1	1
		11	91001-KBR-003	Cojinete, Bolas Radial, 28 x 72 x 18	1	1
			91001-KCN-003	Cojinete, Bolas Radial, 28 x 72 x 18	1	1
		12	91005-KW1-901	Cojinete, Bolas Radial, 6207	1	1
			91001-KBW-940	Cojinete, Bolas Radial, 6207	1	1
		13	91102-KC6-003	Cojinete A, Biela (Rojo)	18	18
			91103-KC6-003	Cojinete B, Biela (Azul)	18	18
			91104-KC6-003	Cojinete C, Biela (Blanco).....	18	18
		14	91105-KW3-003	Pista, Cojinete	1	1
		15	94601-15000	Grapa, Espiga,Pistón, 15 mm.....	2	2

M-13

Transmissão

Modelos (94 ~ 97)
(MOTOGEAR)

Transmission

(94 ~ 97) Model

Transmisión

Modelos (94 ~ 97)

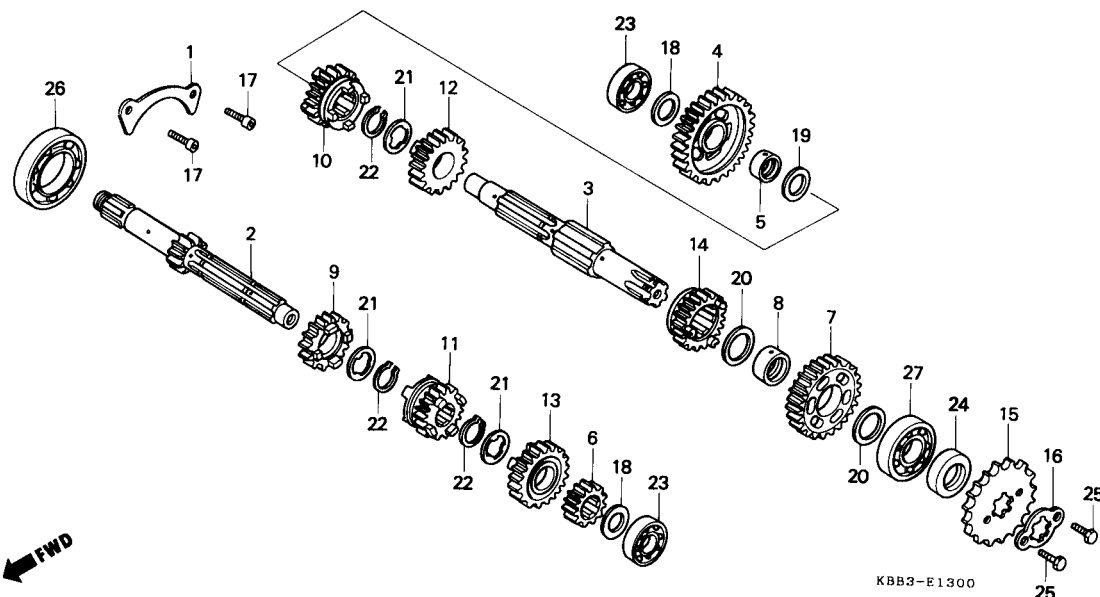

Item de serviço	T.M.O.	Ref. Nº	Nº da peça	Descrição	Qt.		Nota	Nº de série
					XR200R	NX200		
Árvore Primária, Transmissão*4,9 (Inclui Peças Relativas)		1	11108-KW1-900	Placa, Assento, Rolamento	1	1		
		2	23211-KBB-900	Árvore Primária, Transmissão (13D)	1	1		
		3	23221-KBB-900	Árvore Secundária, Transmissão	1	1		
• Árvore Secundária, Transmissão (Inclui Peças Relativas)		4	23426-KBB-900	Engrenagem Secundária, 1ª (36D)	1	1		
(Quando For Executada a Manutenção da Unidade Completa o T.M.O Será 5,1)		5	23427-KW1-900	Bucha, 16,5 x 19,5 x 9	1	1		
		6	23441-KBB-900	Engrenagem Primária, 2ª (18D)	1	1		
		7	23451-KBB-900	Engrenagem Secundária, 2ª (31D)	1	1		
		8	23452-KW1-900	Bucha, 20 x 23 x 9	1	1		
		9	23461-KBB-900	Engrenagem, Primária, 3ª (19D)	1	1		
		10	23471-KBB-900	Engrenagem, Secundária, 3ª (24D)	1	1		
		11	23481-KBB-900	Engrenagem, Primária, 4ª (22D)	1	1		
		12	23491-KBB-900	Engrenagem, Secundária, 4ª (22D)	1	1		
		13	23501-KBB-900	Engrenagem, Primária, 5ª (32D)	1	1		
		14	23511-KBB-900	Engrenagem, Secundária, 5ª (26D)	1	1		
		15	23801-KK1-010	Pinhão, Transmissão (13D)	1	1		
		16	23811-KR3-600	Trava, Pinhão, Transmissão	1	1		
		17	90001-KN6-930	Parafuso, Allen, 6 x 16	2	2		
		18	90451-107-000	Arruela, Encosto, 15 mm	2	2		
		19	90452-437-000	Arruela, Encosto, 16,5 mm	1	1		
		20	90454-107-000	Arruela, Encosto, 20 mm	2	2		

Service item	F.R.T.	Ref. Nº	Part No.	Description	Quantity		Exch.	Serial No.
					XR200R	NX200		
Mainshaft, Transmission.....*4.9 (Inc. Relative Part) • Countershaft, Transmission (Inc. Relative Part) (When Servicing Comp., Unit, 5.1) Sprocket, Drive0.2		1	11108-KW1-900	Plate, Bearing Setting	1	1
		2	23211-KBB-900	Mainshaft, Transmission (13T)	1	1
		3	23221-KBB-900	Coutershaft, Transmission	1	1
		4	23426-KBB-900	Gear, Countershaft Low (36T).....	1	1
		5	23427-KW1-900	Bush, 16,5 x 19,5 x 9	1	1
		6	23441-KBB-900	Gear, Mainshaft Second (18T).....	1	1
		7	23451-KBB-900	Gear, Countershaft Second (31T).....	1	1
		8	23452-KW1-900	Bush, 20 x 23 x 9	1	1
		9	23461-KBB-900	Gear, Mainshaft Third (19T).....	1	1
		10	23471-KBB-900	Gear, Countershaft Third (24T).....	1	1
		11	23481-KBB-900	Gear, Mainshaft Fourth (22T).....	1	1
		12	23491-KBB-900	Gear, Countershaft Fourth (22T).....	1	1
		13	23501-KBB-900	Gear, Mainshaft Fifth (32T).....	1	1
		14	23511-KBB-900	Gear, Countershaft, Fifth (26T)	1	1
		15	23801-KK1-010	Sprocket, Drive (13T).....	1	1
		16	23811-KR3-600	Plate A2, Fixing	1	1
		17	90001-KN6-930	Bolt, Socket, 6 x 16	2	2
		18	90451-107-000	Washer, Thrust, 15 mm	2	2
		19	90452-437-000	Washer, Thrust, 16,5 mm	1	1
		20	90454-107-000	Washer, Thrust, 20 mm	2	2

3

Artículo de Servicio	THLL	Nº de Ref.	Nº de Pieza	Descripción	Nº rdo.		Nota	Nº de série
					XR200R	NX200		
Eje Principal, Transmisión.....*4,9 (Incluye Piezas Relacionadas) • Eje Secundario, Transmisión (Incluye Piezas Relacionadas) (Cuando se Hace em Mantenimiento de una Unidad Completa el THLL és de 5,1) Piñon Dentado, Mando0,2		1	11108-KW1-900	Comp. Placa Asiento, Cojinete Bolas Radial	1	1
		2	23211-KBB-900	Eje Principal, Transmisión (13D).....	1	1
		3	23221-KBB-900	Eje Secundario, Transmisión	1	1
		4	23426-KBB-900	Engrenage Secundario, 1ª (36D).....	1	1
		5	23427-KW1-900	Collarín, 16,5 x 19,5 x 9	1	1
		6	23441-KBB-900	Engrenage Principal, 2ª (18D)	1	1
		7	23451-KBB-900	Engrenage Secundario, 2ª (31D).....	1	1
		8	23452-KW1-900	Collarín, 20 x 23 x 9	1	1
		9	23461-KBB-900	Engrenage Principal, 3ª (19D)	1	1
		10	23471-KBB-900	Engrenage Secundario, 3ª (24D).....	1	1
		11	23481-KBB-900	Engrenage Principal, 4ª (22D).....	1	1
		12	23491-KBB-900	Engrenage Secundario, 4ª (22D).....	1	1
		13	23501-KBB-900	Engrenage Principal, 5ª (32D).....	1	1
		14	23511-KBB-900	Engrenage Secundario, 5ª (26D).....	1	1
		15	23801-KK1-010	Piñon Dentado, Mando (13D).....	1	1
		16	23811-KR3-600	Placa, Fijación.....	1	1
		17	90001-KN6-930	Perno, 6 x 16	2	2
		18	90451-107-000	Arandela, Empuje, 15 mm	2	2
		19	90452-437-000	Arandela, Empuje, 16,5 mm	1	1
		20	90454-107-000	Arandela A, Empuje, 20 mm	2	2

M-13

Transmissão

Modelos (94 ~ 97)
(MOTOGEAR)

Transmission

(94 ~ 97) Model

Transmisión

Modelos (94 ~ 97)

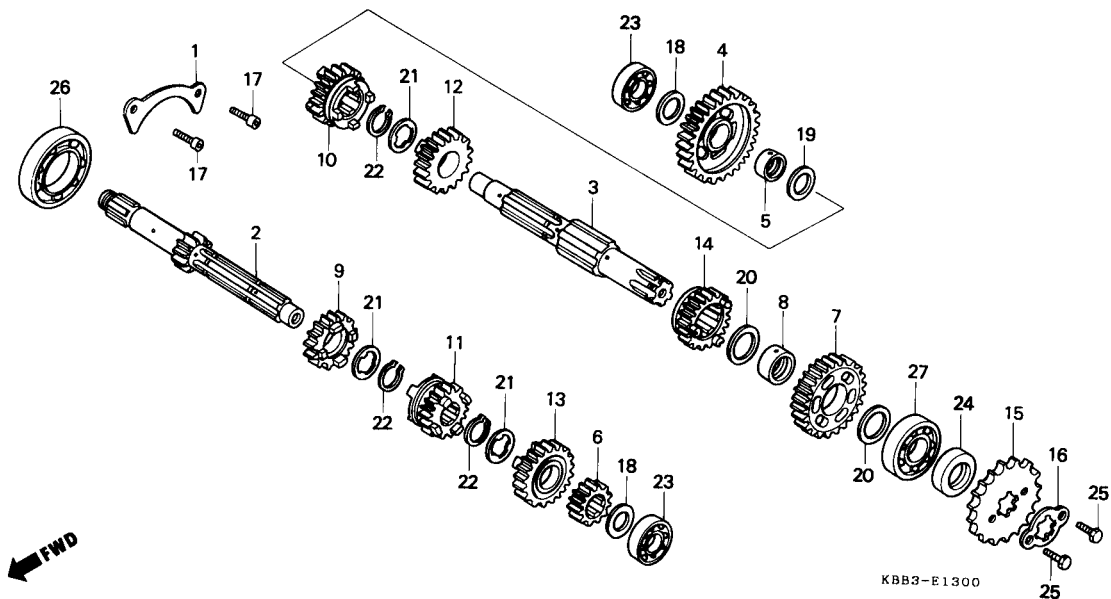

Item de serviço	T.M.O.	Ref. Nº	Nº da peça	Descrição	Qty.		Nota	Nº de série
					XR200R	NX200		
		21	90455-107-000	Arruela A, Entalhada, 20 mm	3	3
		22	90605-200-000	Anel, Elástico, 20 mm	3	3
		23	91015-KK6-003	Rolamento, Radial Esferas, 6202U	2	2
		24	91201-030-025	Retentor, Óleo, 20 x 34 x 7	1	1
			91201-030-033	Retentor, Óleo, 20 x 34 x 7	1	1
		25	93101-06010-0A	Parafuso, Sex., 6 x 10	2	2
		26	96100-60040-00	Rolamento, Radial Esferas, 6004	1	1
		27	96100-62040-00	Rolamento, Radial Esferas, 6204	1	1

Service item	F.R.T.	Ref. Nº	Part No.	Description	Quantity		Exch.	Serial No.
					XR200R	NX200		
		21	90455-107-000	Washer A, Spline, 20 mm.....	3	3
		22	90605-200-000	Set Ring, 20 mm.....	3	3
		23	91015-KK6-003	Bearing, Radial Ball, 6202U.....	2	2
		24	91201-030-025	Oil Seal, 20 x 34 x 7.....	1	1
			91201-030-033	Oil Seal, 20 x 34 x 7.....	1	1
		25	93101-06010-0A	Bolt, Hex., 6 x 10.....	2	2
		26	96100-60040-00	Bearing, Radial Ball, 6004.....	1	1
		27	96100-62040-00	Bearing, Radial Ball, 6204.....	1	1
Artículo de Servicio	THLL	Nº de Ref.	Nº de Pieza	Descripción	Nº rdo.		Nota	Nº de série
					XR200R	NX200		
		21	90455-107-000	Arandela A, Langueta, 20 mm.....	3	3
		22	90605-200-000	Anillo, Sujeción, 20 mm.....	3	3
		23	91015-KK6-003	Cojinete, Bolas Radial, 6202U.....	2	2
		24	91201-030-025	Sello, Aceite, 20 x 34 x 7.....	1	1
			91201-030-033	Sello, Aceite, 20 x 34 x 7.....	1	1
		25	93101-06010-0A	Perno Hex., 6 x 10.....	2	2
		26	96100-60040-00	Cojinete, Bolas Radial, 6004.....	1	1
		27	96100-62040-00	Cojinete, Bolas Radial, 6204.....	1	1

M-13.1

Transmissão

(CIAP)

(Lotes Provisórios Período 97 ~ 99)

Transmission

(CIAP)

(Lotes Provisórios Período 97 ~ 99)

Transmisión

(CIAP)

(Lotes Provisórios Período 97 ~ 99)

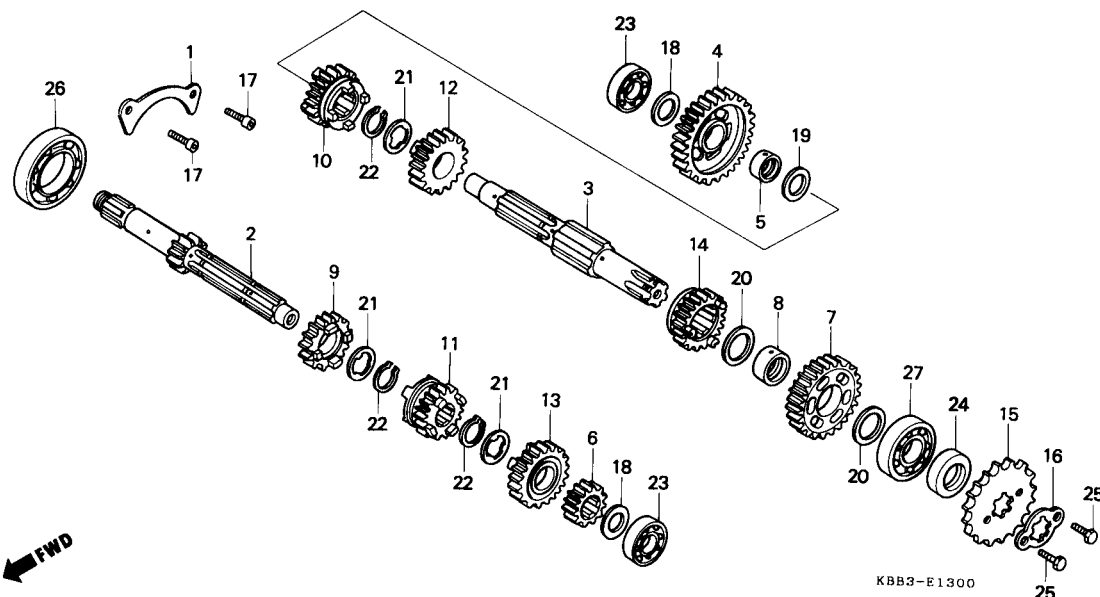

Item de serviço	T.M.O.	Ref. Nº	Nº da peça	Descrição	Qt.		Nota	Nº de série
					XR200R	NX200		
Árvore Primária, Transmissão*4,9 (Inclui Peças Relativas)		1	11108-KW1-900	Placa, Assento, Rolamento	1	1		
		2	23211-KBB-901	Árvore Primária, Transmissão (13D)	1	1		
• Árvore Secundária, Transmissão (Inclui Peças Relativas)		3	23221-KBB-901	Árvore Secundária, Transmissão	1	1		
(Quando For Executada A Manutenção da Unidade Completa o T.M.O Será 5,1)		4	23426-KBB-901	Engrenagem Secundária, 1ª (36D)	1	1		
Pinhão, Transmissão0,2		5	23427-KW1-900	Bucha, 16,5 x 19,5 x 9	1	1		
		6	23441-KBB-901	Engrenagem Primária, 2ª (18D)	1	1		
		7	23451-KBB-901	Engrenagem Secundária, 2ª (31D)	1	1		
		8	23452-KW1-900	Bucha, 20 x 23 x 9	1	1		
		9	23461-KBB-901	Engrenagem, Primária, 3ª (19D)	1	1		
		10	23471-KBB-901	Engrenagem, Secundária, 3ª (24D)	1	1		
		11	23481-KBB-901	Engrenagem, Primária, 4ª (22D)	1	1		
		12	23491-KBB-901	Engrenagem, Secundária, 4ª (22D)	1	1		
		13	23501-KBB-901	Engrenagem, Primária, 5ª (27D)	1	1		
		14	23511-KBB-901	Engrenagem, Secundária, 5ª (23D)	1	1		
			23511-KBW-901	Engrenagem, Secundária, 5ª (23D)	1	1		
		15	23801-KCN-000	Pinhão, Transmissão (13D)	1	1		
		16	23811-KR3-600	Trava, Pinhão, Transmissão	1	1		
		17	90001-KN6-930	Parafuso, Allen, 6 x 16	2	2		
		18	90451-107-000	Arruela, Encosto, 15 mm	2	2		
		19	90452-437-000	Arruela, Encosto, 16,5 mm	1	1		
		20	90454-107-000	Arruela, Encosto, 20 mm	2	2		

Service item	F.R.T.	Ref. Nº	Part No.	Description	Quantity		Exch.	Serial No.
					XR200R	NX200		
Mainshaft, Transmission.....*4.9 (Inc. Relative Part) • Countershaft, Transmission (Inc. Relative Part) (When Servicing Comp., Unit, 5.1) Sprocket, Drive0.2		1	11108-KW1-900	Plate, Bearing Setting	1	1
		2	23211-KBB-901	Mainshaft, Transmission (13T)	1	1
		3	23221-KBB-901	Countershaft, Transmission	1	1
		4	23426-KBB-901	Gear, Countershaft Low (36T).....	1	1
		5	23427-KW1-900	Bush, 16.5 x 19.5 x 9	1	1
		6	23441-KBB-901	Gear, Mainshaft Second (18T).....	1	1
		7	23451-KBB-901	Gear, Countershaft Second (31T).....	1	1
		8	23452-KW1-900	Bush, 20 x 23 x 9	1	1
		9	23461-KBB-901	Gear, Mainshaft Third (19T).....	1	1
		10	23471-KBB-901	Gear, Countershaft Third (24T).....	1	1
		11	23481-KBB-901	Gear, Mainshaft Fourth (22T).....	1	1
		12	23491-KBB-901	Gear, Countershaft Fourth (22T).....	1	1
		13	23501-KBB-901	Gear, Mainshaft Fifth (27T).....	1	1
		14	23511-KBB-901	Gear, Countershaft, Fifth (23T)	1	1
			23511-KBW-901	Gear, Countershaft, Fifth (23T)	1	1
		15	23801-KCN-000	Sprocket, Drive (13T)	1	1
		16	23811-KR3-600	Plate A2, Fixing	1	1
		17	90001-KN6-930	Bolt, Socket, 6 x 16	2	2
		18	90451-107-000	Washer, Thrust, 15 mm	2	2
		19	90452-437-000	Washer, Thrust, 16.5 mm	1	1
		20	90454-107-000	Washer, Thrust, 20 mm	2	2
Artículo de Servicio	THLL	Nº de Ref.	Nº de Pieza	Descripción	Nº rdo.		Nota	Nº de série
					XR200R	NX200		
Eje Principal, Transmisión.....*4,9 (Incluye Piezas Relacionadas) • Eje Secundario, Transmisión (Incluye Piezas Relacionadas) (Cuando se Hace em Mantenimiento de una Unidad Completa el THLL és de 5,1) Piñon Dentado, Mando0,2		1	11108-KW1-900	Comp. Placa Asiento, Cojinete Bolas Radial	1	1
		2	23211-KBB-901	Eje Principal, Transmisión (13D).....	1	1
		3	23221-KBB-901	Eje SEcundário, Transmisión	1	1
		4	23426-KBB-901	Engrenage Secundário, 1ª (36D).....	1	1
		5	23427-KW1-900	Collarín, 16,5 x 19,5 x 9	1	1
		6	23441-KBB-901	Engrenage Principal, 2ª (18D)	1	1
		7	23451-KBB-901	Engrenage Secundário, 2ª (31D).....	1	1
		8	23452-KW1-900	Collarín, 20 x 23 x 9	1	1
		9	23461-KBB-901	Engrenage Principal, 3ª (19D)	1	1
		10	23471-KBB-901	Engrenage Secundário, 3ª (24D).....	1	1
		11	23481-KBB-901	Engrenage Principal, 4ª (22D)	1	1
		12	23491-KBB-901	Engrenage Secundário, 4ª (22D).....	1	1
		13	23501-KBB-901	Engrenage Principal, 5ª (27D).....	1	1
		14	23511-KBB-901	Engrenage Secundário, 5ª (23D).....	1	1
			23511-KBW-901	Engrenage Secundário, 5ª (23D).....	1	1
		15	23801-KCN-000	Piñon Dentado, Mando (13D).....	1	1
		16	23811-KR3-600	Placa, Fijación	1	1
		17	90001-KN6-930	Perno, 6 x 16	2	2
		18	90451-107-000	Arandela, Empuje, 15 mm	2	2
		19	90452-437-000	Arandela, Empuje, 16,5 mm	1	1
		20	90454-107-000	Arandela A, Empuje, 20 mm	2	2

M-13.1

Transmissão

(CIAP)

(Lotes Provisórios Período 97 ~ 99)

Transmission

(CIAP)

(Lotes Provisórios Período 97 ~ 99)

Transmisión

(CIAP)

(Lotes Provisórios Período 97 ~ 99)

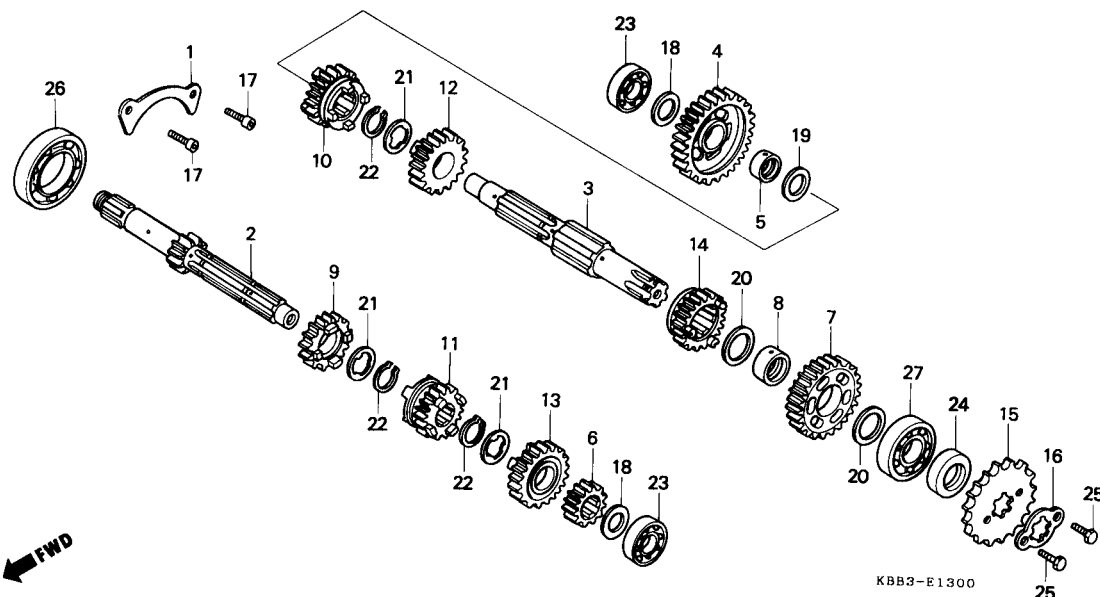

Item de serviço	T.M.O.	Ref. Nº	Nº da peça	Descrição	Qtde.		Nota	Nº de série
					XR200R	NX200		
		21	90455-107-000	Arruela A, Entalhada, 20 mm	3	3
		22	90605-200-000	Anel Elástico, 20 mm	3	3
		23	91015-KK6-003	Rolamento, Radial Esferas, 6202U	2	2
		24	91201-030-025	Retentor, Óleo, 20 x 34 x 7	1	1
			91201-030-033	Retentor, Óleo, 20 x 34 x 7	1	1
		25	93101-06010-0A	Parafuso, Sex., 6 x 10	2	2
		26	96100-60040-00	Rolamento, Radial Esferas, 6004	1	1
		27	96100-62040-00	Rolamento, Radial Esferas, 6204	1	1

	1997	1998	1999
NX200 MD27E -	V004081 ~ V005604 V005812 ~ V006211 V009233 ~ V009267	W004706 ~ W004971	X000718 ~ X001117
XR200R MD28E -	V003656 ~ V005516 V005771 ~ V006170 V009678 ~ V009712	—	X000735 ~ X001134

Service item	F.R.T.	Ref. Nº	Part No.	Description	Quantity		Exch.	Serial No.				
					XR200R	NX200						
		21	90455-107-000	Washer A, Spline, 20 mm.....	3	3				
		22	90605-200-000	Set Ring, 20 mm.....	3	3				
		23	91015-KK6-003	Bearing, Radial Ball, 6202U.....	2	2				
		24	91201-030-025	Oil Seal, 20 x 34 x 7	1	1				
			91201-030-033	Oil Seal, 20 x 34 x 7	1	1				
		25	93101-06010-0A	Bolt, Hex., 6 x 10.....	2	2				
		26	96100-60040-00	Bearing, Radial Ball, 6004	1	1				
		27	96100-62040-00	Bearing, Radial Ball, 6204	1	1				
		Table Gear Mainshaft/Countersht										
			1997	1998	1999							
		NX200 MD27E –	V004081 ~ V005604 V005812 ~ V006211 V009233 ~ V009267	W004706 ~ W004971	X000718 ~ X001117							
		XR200R MD28E –	V003656 ~ V005516 V005771 ~ V006170 V009678 ~ V009712	—	X000735 ~ X001134							
		Artículo de Servicio	THLL	Nº de Ref.	Nº de Pieza	Descripción	Nº rdo.		Nota	Nº de série		
				XR200R	NX200							
				21	90455-107-000	Arandela A, Langueta, 20 mm.....	3	3		
				22	90605-200-000	Anillo, Sujeción, 20 mm.....	3	3		
				23	91015-KK6-003	Cojinete, Bolas Radial, 6202U	2	2		
				24	91201-030-025	Sello, Aceite, 20 x 34 x 7.....	1	1		
					91201-030-033	Sello, Aceite, 20 x 34 x 7.....	1	1		
				25	93101-06010-0A	Perno Hex., 6 x 10.....	2	2		
				26	96100-60040-00	Cojinete, Bolas Radial, 6004.....	1	1		
				27	96100-62040-00	Cojinete, Bolas Radial, 6204.....	1	1		
				Tabla Engrenage Principal/Secundário								
					1997	1998	1999					
				NX200 MD27E –	V004081 ~ V005604 V005812 ~ V006211 V009233 ~ V009267	W004706 ~ W004971	X000718 ~ X001117					
				XR200R MD28E –	V003656 ~ V005516 V005771 ~ V006170 V009678 ~ V009712	—	X000735 ~ X001134					

M-14

Tambor Seletor • Eixo Seletor de Marchas

Gearshift Drum

Tambor de Câmbio • Eje de Cambio de Velocidades

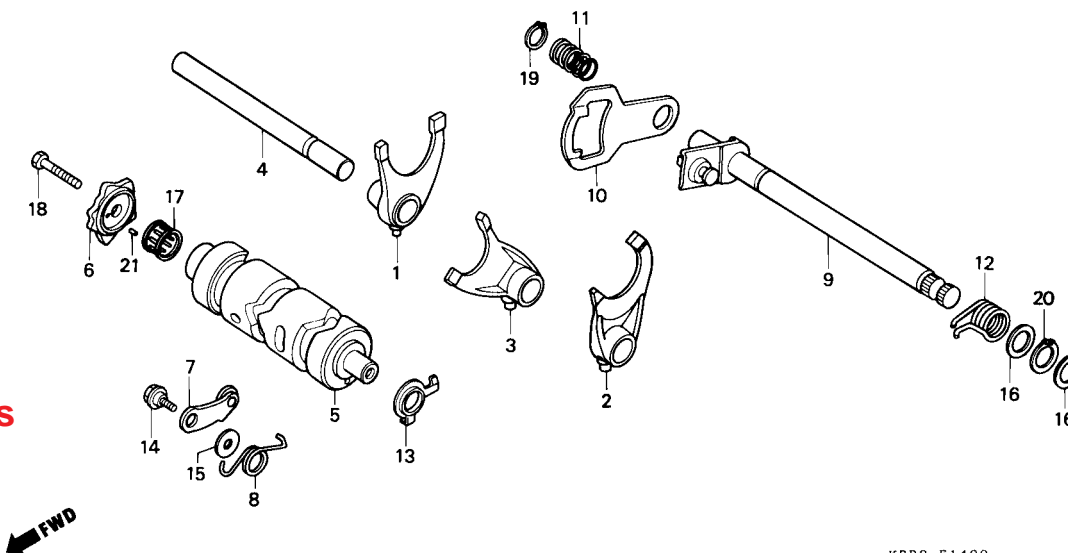

KBB3-E1400

Item de serviço	T.M.O.	Ref. Nº	Nº da peça	Descrição	Qtde.		Nota	Nº de série
					XR200R	NX200		
Garfo Seletor*4,5 (Uma ou Todas)		1	24211-KW1-900	Garfo Seletor Dir.	1	1		
		2	24221-KBB-900	Garfo Seletor Esq.	1	1		
		3	24231-KW1-900	Garfo Seletor Central	1	1		
Tambor Seletor*5,0		4	24241-KY0-890	Eixo, Garfo Seletor	1	1		
Excêntrico Posicionador1,2			24241-KCS-650	Eixo, Garfo Seletor	1	1		
Posicionador Comp., Marchas0,8 (Inclui Peças Relativas)		5	24301-KBB-900	Tambor Seletor.....	1	1		
		6	24411-107-013	Excêntrico, Posicionador	1	1		
			24411-KCN-000	Excêntrico, Posicionador	1	1		
Eixo Comp., Seletor Marchas0,9 (Inclui Peças Relativas)		7	24430-KW1-900	Posicionador Comp., Marchas	1	1		
		8	24435-KBB-900	Mola, Posicionador, Marchas	1	1		
		9	24610-107-760	Eixo Comp., Seletor, Marchas	1	1		
		10	24621-107-760	Braço, Seletor	1	1		
		11	24631-107-000	Mola, Braço Seletor.....	1	1		
		12	24651-107-000	Mola, Retorno Seletor, Marchas.....	1	1		
		13	35753-KG2-951	Rotor, Interruptor Neutro	1	1		
		14	90023-KW1-900	Pivô, Posicionador Marchas	1	1		
		15	90408-KW1-900	Arruela, 6 mm.....	1	1		
		16	90451-001-000	Arruela, Encosto, 14 mm.....	2	2		
		17	91008-HB5-003	Rolamento, Agulhas, 22 x 28 x 12	1	1		
		18	92101-06025-0A	Parafuso Sex., 6 x 25	1	1		

Service item	F.R.T.	Ref. Nº	Part No.	Description	Quantity		Exch.	Serial No.
					XR200R	NX200		
Fork, Gearshift.....*4.5 (One or All)		1	24211-KW1-900	Fork, R. Gearshift	1	1
Drum Gearshift.....*5.0		2	24221-KBB-900	Fork, L. Gearshift.....	1	1
Cam Gearshift.....1.2		3	24231-KW1-900	Fork, Center Gearshift.....	1	1
Stopper Comp., Gearshift		4	24241-KY0-890	Shaft, Gearshift Fork Guide.....	1	1
Drum.....0.8 (Inc. Relative Part)		5	24241-KCS-650	Shaft, Gearshift Fork Guide.....	1	1
Spindle Comp., Gearshift.....0.9 (Inc. Relative Part)		6	24301-KBB-900	Drum, Gearshift.....	1	1
		7	24411-107-013	Cam, Gearshift.....	1	1
		8	24411-KCN-000	Cam, Gearshift.....	1	1
		9	24430-KW1-900	Stopper Comp., Gearshift Drum	1	1
		10	24435-KBB-900	Spring, Shift Drum Stopper	1	1
		11	24610-107-760	Spindle Comp., Gearshift.....	1	1
		12	24621-107-760	Plate, Gearshift.....	1	1
		13	24631-107-000	Spring, Gearshift Plate	1	1
		14	24651-107-000	Spring, Gearshift Return	1	1
		15	35753-KG2-951	Rotor, Neutral Switch	1	1
		16	90023-KW1-900	Bolt, Gearshift Drum Stopper.....	1	1
		17	90408-KW1-900	Washer, 6 mm.....	1	1
		18	90451-001-000	Washer, Thrust, 14 mm.....	2	2
		19	91008-HB5-003	Bearing, Needle, 22 x 28 x 12	1	1
		20	92101-06025-0A	Bolt, Hex., 6 x 25.....	1	1
Artículo de Servicio	THLL	Nº de Ref.	Nº de Pieza	Descripción	Nº rdo.		Nota	Nº de série
					XR200R	NX200		
Horquilla, Cambio Velocidades.....*4,5 (Una o Todas)		1	24211-KW1-900	Horquilla, Cambio Velocidades Der	1	1
Tambor, Cambio Velocidades.....*5,0		2	24221-KBB-900	Horquilla, Cambio Velocidadesv Izq	1	1
Leva, Cambio Velocidades.....1,2		3	24231-KW1-900	Horquilla, Cambio Velocidades Central.....	1	1
Comp. Obturador, Tambor		4	24241-KY0-890	Eje, Horquilla, Cambio Velocidades	1	1
Cambio Velocidades.....0,8 (Incluye Piezas Relacionadas)		5	24241-KCS-650	Eje, Horquilla, Cambio Velocidades	1	1
Comp. Eje, Cambio Velocidades.....0,9 (Incluye Piezas Relacionadas)		6	24301-KBB-900	Tambor Cambio, Velocidades	1	1
		7	24411-107-013	Leva, Cambio Velocidades.....	1	1
		8	24411-KCN-000	Leva, Cambio Velocidades.....	1	1
		9	24430-KW1-900	Comp. Obturador, Tambor Cambio Velocidades.....	1	1
		10	24435-KBB-900	Resorte, Obturador Velocidades	1	1
		11	24610-107-760	Comp. Eje, Cambio Velocidades.....	1	1
		12	24621-107-760	Placa, Cambio Velocidades.....	1	1
		13	24631-107-000	Resorte, Placa, Cambio Velocidades	1	1
		14	24651-107-000	Resorte, Retorno, Cambio Velocidades.....	1	1
		15	35753-KG2-951	Rotor, Interruptor Neutro	1	1
		16	90023-KW1-900	Perno, Hex., Obturador, Tambor Cambio Velocidades.....	1	1
		17	90408-KW1-900	Arandela, 6 mm.....	1	1
		18	90451-001-000	Arandela, 14 mm.....	2	2
		19	91008-HB5-003	Cojinete, 22 x 28 x 12	1	1
		20	92101-06025-0A	Perno Hex., 6 x 25.....	1	1

M-14

Tambor Seletor

• Eixo Seletor de Marchas

Gearshift Drum

Tambor de Câmbio

• Eje de Cambio de Velocidades

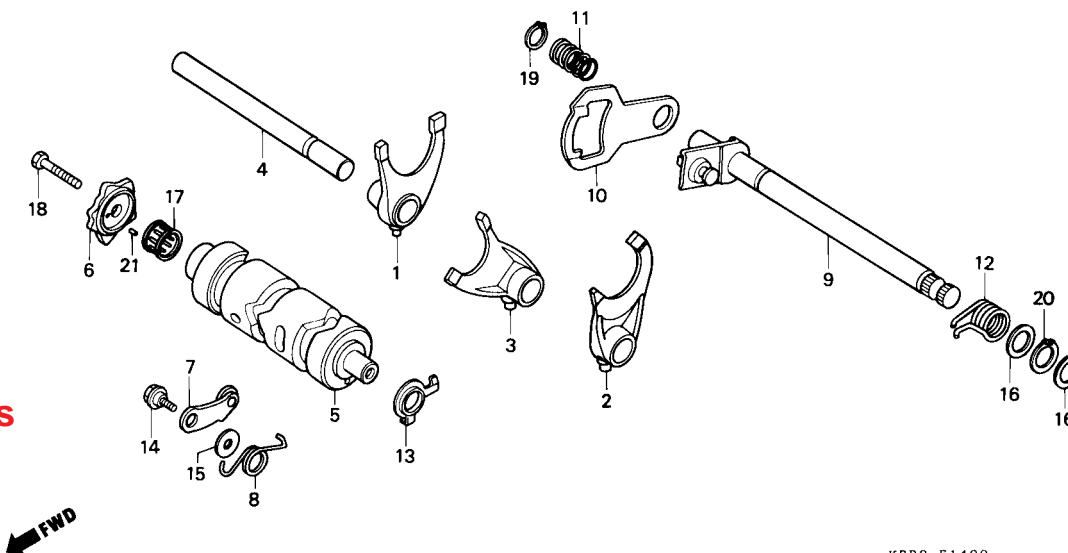

KBB3-E1400

Item de serviço	T.M.O.	Ref. Nº	Nº da peça	Descrição	Qtde.		Nota	Nº de série
					XR200R	NX200		
		19	94510-12000	Anel Elástico, Externo, 12 mm	1	1
		20	94510-14000	Anel Elástico, Externo, 14 mm	1	1
		21	96220-40100	Rolete, 4 x 10	1	1

Service item	F.R.T.	Ref. Nº	Part No.	Description	Quantity		Exch.	Serial No.	
					XR200R	NX200			
		19	94510-12000	Circlip, External, 12 mm.....	1	1
		20	94510-14000	Circlip, External, 14 mm.....	1	1
		21	96220-40100	Roller, 4 x 10	1	1
Artículo de Servicio	THLL	Nº de Ref.	Nº de Pieza	Descripción	Nº rdo.		Nota	Nº de série	
					XR200R	NX200			
		19	94510-12000	Grapa Circular Externo, 12 mm	1	1
		20	94510-14000	Grapa Circular Externo, 14 mm	1	1
		21	96220-40100	Rodillo, 4 x 10	1	1

M-15
Carburador
Carburetor
Carburador

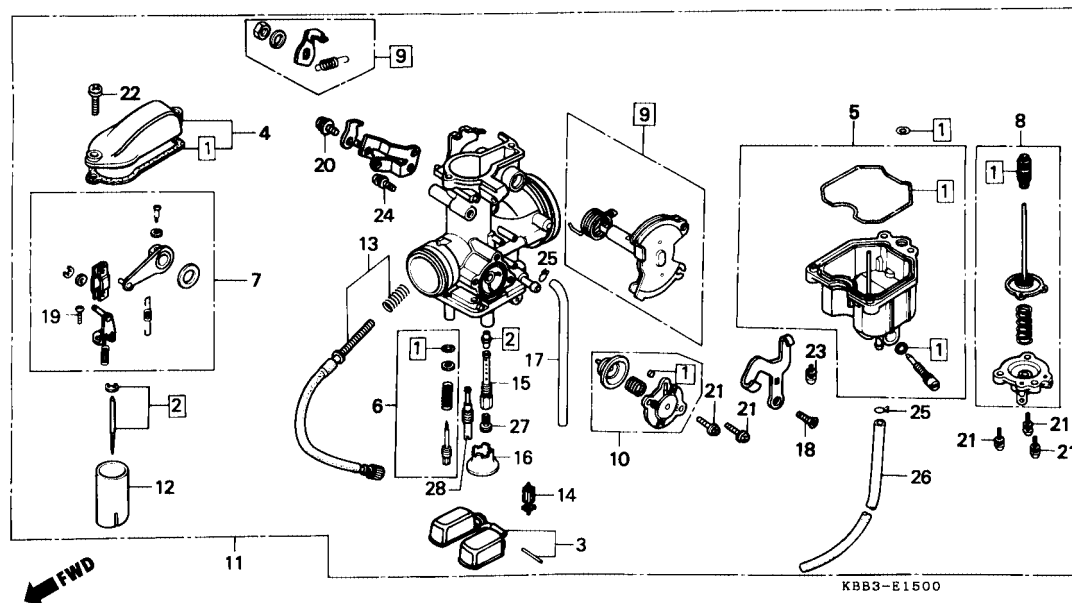

Item de serviço	T.M.O.	Ref. Nº	Nº da peça	Descrição	Qtde.		Nota	Nº de série
					XR200R	NX200		
Válvula Agulha, Jogo.....0,9		1	16010-428-671	Juntas & Guarnições, Jogo.....	1	1		
Bóia, Jogo.....0,6		2	16012-KBB-900	Válvula, Agulha, Jogo.....	1	1		
• Válvula Comp., Cuba		3	16013-439-921	Bóia, Jogo.....	1	1		
• Gicleur Principal		4	16014-KZ1-670	Tampa Superior, Jogo.....	1	1		
Tampa Superior, Jogo.....0,4		5	16015-KB7-901	Cuba Bóia, Jogo.....	1	1		
• Cuba Bóia, Jogo		6	16016-393-701	Parafuso A, Jogo.....	1	1		
Braço Articulação, Jogo.....0,8		7	16018-428-671	Braço Articulação, Jogo.....	1	1		
• Braço Articulação		8	16021-KB7-901	Diafragma, Bomba, Jogo.....	1	1		
Diafragma Bomba, Jogo.....0,5		9	16032-KBB-900	Braço, Articulação.....	1	1		
Válvula Ar, Jogo.....0,3		10	16048-KB7-901	Válvula Ar, Jogo.....	1	1		
Carburador, Conj.....0,7		11	16100-KBB-900	Carburador, Conj.....	1	1		
• Pistão Comp., Carburador			16100-KBB-950	Carburador, Conj.....	1	1		W000001~
		12	16111-KBB-900	Pistão Comp., Carburador.....	1	1		
		13	16124-KBB-900	Parafuso Limitador, Jogo.....	1	1		
		14	16155-397-971	Válvula Comp., Cuba.....	1	1		
		15	16165-KBB-900	Pulverizador.....	1	1		
		16	16168-382-014	Suporte, Gicleur.....	1	1		
		17	16198-KBB-900	Tubo.....	1	1		
		18	93600-05010-1H	Parafuso, Cabeça Chata, 5 x 10.....	1	1		
		19	93892-03008-18	Parafuso, Arruela, 3 x 8.....	2	2		

Service item	F.R.T.	Ref. Nº	Part No.	Description	Quantity		Exch.	Serial No.
					XR200R	NX200		
Needle Set, Jet0.9		1	16010-428-671	Gasket Set.....	1	1		
Float Set.....0.6		2	16012-KBB-900	Needle Set, Jet.....	1	1		
• Valve Comp., Float		3	16013-439-921	Float Set.....	1	1		
• Jet, Main		4	16014-KZ1-670	Top Set.....	1	1		
Top Set0.4		5	16015-KB7-901	Chamber Set, Float.....	1	1		
• Chamber Set, Float		6	16016-393-701	Screw Set.....	1	1		
Arm Set, Link0.8		7	16018-428-671	Arm Set, Link.....	1	1		
• Link Set		8	16021-KB7-901	Diaphragm Set, Pump.....	1	1		
Diaphragm Set, Pump0.5		9	16032-KBB-900	Link Set.....	1	1		
Valve Set, Air Cut.....0.3		10	16048-KB7-901	Valve Set, Air Cut.....	1	1		
Carburetor Assy.....0.7		11	16100-KBB-900	Carburetor Assy.....	1	1		
• Valve, Throttle			16100-KBB-950	Carburetor Assy.....	1	1		W000001~
		12	16111-KBB-900	Valve, Throttle.....	1	1		
		13	16124-KBB-900	Screw Set, Stop.....	1	1		
		14	16155-397-971	Valve Comp., Float.....	1	1		
		15	16165-KBB-900	Holder, Needle Jet.....	1	1		
		16	16168-382-014	Holder, Jet.....	1	1		
		17	16198-KBB-900	Tube.....	1	1		
		18	93600-05010-1H	Screw, Flat, 5 x 10.....	1	1		
		19	93892-03008-18	Screw-Washer, 3 x 8.....	2	2		

Artículo de Servicio	THLL	Nº de Ref.	Nº de Pieza	Descripción	Nº rdo.		Nota	Nº de série
					XR200R	NX200		
Juegos, Agujas Surtidor0.9		1	16010-428-671	Juego Empaquetadura.....	1	1		
Juego, Flotador.....0.6		2	16012-KBB-900	Juego, Agujas Surtidor.....	1	1		
• Comp. Válvula Acelerador		3	16013-439-921	Juego, Flotador.....	1	1		
• Surtidor Principal		4	16014-KZ1-670	Juego, Tapa Superior.....	1	1		
Juego, Tapa Superior0.4		5	16015-KB7-901	Juego, Cámara Flotador.....	1	1		
• Juego, Cámara Flotador		6	16016-393-701	Juego, Tornillo A.....	1	1		
Juego Brazo A, Articulación0.8		7	16018-428-671	Juego Brazo A, Articulación.....	1	1		
• Brazo Articulación		8	16021-KB7-901	Juego Diafragma, Bomba.....	1	1		
Juego, Diafragma, Bomba0.5		9	16032-KBB-900	Juego, Varilla, Acelerador.....	1	1		
Juego de Válvula, Corte de Aire.....0.3		10	16048-KB7-901	Juego, de Válvula, Corte de Aire.....	1	1		
Ens. Carburador0.7		11	16100-KBB-900	Ens., Carburador.....	1	1		
• Juego, Válvula Acelerador			16100-KBB-950	Ens., Carburador.....	1	1		W000001~
		12	16111-KBB-900	Juego, Válvula Acelerador.....	1	1		
		13	16124-KBB-900	Tornillo, Limitador.....	1	1		
		14	16155-397-971	Comp. Válvula Acelerador.....	1	1		
		15	16165-KBB-900	Pulverizador.....	1	1		
		16	16168-382-014	Agarradera, Surtidor.....	1	1		
		17	16198-KBB-900	Tubo.....	1	1		
		18	93600-05010-1H	Tornillo-Arandela, 5 x 10.....	1	1		
		19	93892-03008-18	Tornillo-Arandela, 3 x 8.....	2	2		

M-15
Carburador
Carburetor
Carburador

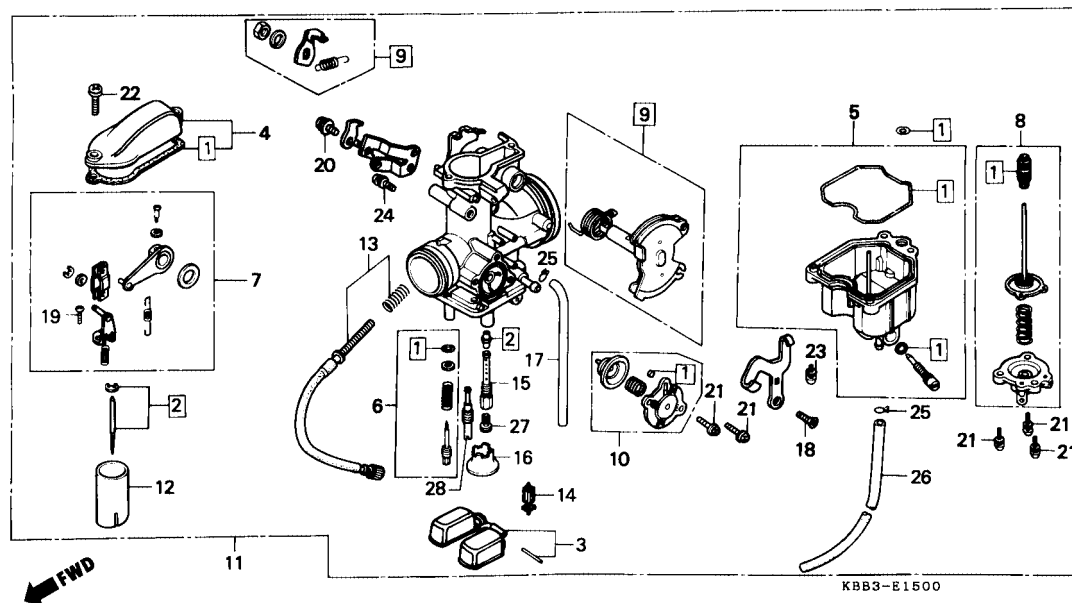

Item de serviço	T.M.O.	Ref. Nº	Nº da peça	Descrição	Qtde.		Nota	Nº de série
					XR200R	NX200		
		20	93892-04008-18	Parafuso, Arruela, 4 x 8.....	1	1		
		21	93892-04012-18	Parafuso, Arruela, 4 x 12.....	5	5		
		22	93892-04014-18	Parafuso, Arruela, 4 x 14.....	2	2		
		23	93892-04016-18	Parafuso, Arruela, 4 x 16.....	3	3		
		24	93892-05010-18	Parafuso, Arruela, 5 x 10.....	1	1		
		25	95002-02650	Presilha B, 6,5, Tubo.....	2	2		
			95002-02659	Presilha B, 6,5, Tubo.....	2	2		
		26	95005-35360-50	Tubo.....	1	1		
		27	99101-393-1250	Gicleur, Principal, # 125.....	1	1		
		28	99103-440-0420	Gicleur, Marcha Lenta, # 42.....	1	1		

Service item	F.R.T.	Ref. Nº	Part No.	Description	Quantity		Exch.	Serial No.
					XR200R	NX200		
		20	93892-04008-18	Screw-Washer, 4 x 8	1	1
		21	93892-04012-18	Screw-Washer, 4 x 12	5	5
		22	93892-04014-18	Screw-Washer, 4 x 14	2	2
		23	93892-04016-18	Screw-Washer, 4 x 16	3	3
		24	93892-05010-18	Screw-Washer, 5 x 10	1	1
		25	95002-02650	Clip, Tube.....	2	2
			95002-02659	Clip, Tube.....	2	2
		26	95005-35360-50	Tube	1	1
		27	99101-393-1250	Jet, Main, # 125.....	1	1
		28	99103-440-0420	Jet, Slow, # 42.....	1	1
Artículo de Servicio	THLL	Nº de Ref.	Nº de Pieza	Descripción	Nº rdo.		Nota	Nº de série
					XR200R	NX200		
		20	93892-04008-18	Tornillo-Arandela, 4 x 8	1	1
		21	93892-04012-18	Tornillo-Arandela, 4 x 12	5	5
		22	93892-04014-18	Tornillo-Arandela, 4 x 14	2	2
		23	93892-04016-18	Tornillo-Arandela, 4 x 16	3	3
		24	93892-05010-18	Tornillo-Arandela, 5 x 10	1	1
		25	95002-02650	Presilla B 6,5, Tubo.....	2	2
			95002-02659	Presilla B 6,5, Tubo.....	2	2
		26	95005-35360-50	Tubo	1	1
		27	99101-393-1250	Surtidor Principal # 125.....	1	1
		28	99103-440-0420	Surtidor Marcha Lenta # 42	1	1

C-1

Farol
(XR200R)

Headlight
(XR200R)

Faro
(XR200R)

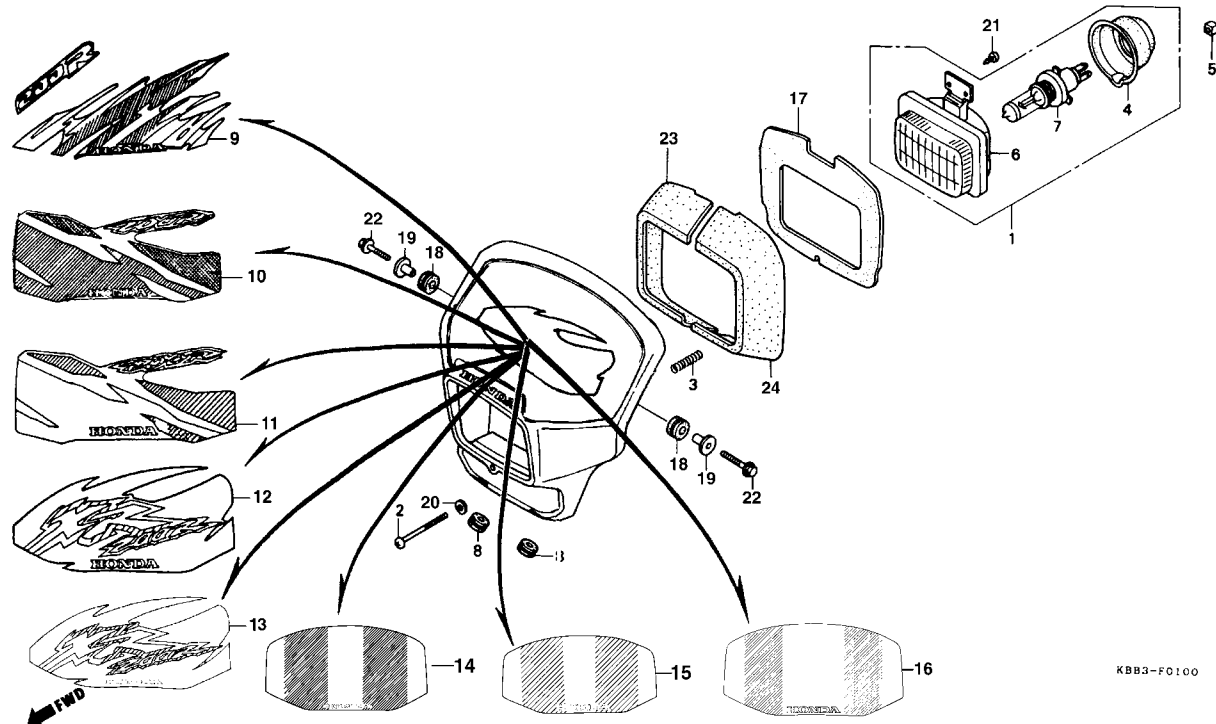

Item de serviço	T.M.O.	Ref. Nº	Nº da peça	Descrição	Qtde.		Nota	Nº de série
					XR200R	NX200		
Farol Conj.0,2		1	33100-KBB-900	Farol, Conj.	1	—		
• Bloco Óptico, Farol		2	33100-KBB-901	Farol, Conj.	1	—		
• Visor Diant., Comp.		3	33107-KBB-900	Parafuso, Ajuste, Farol	1	—		
Lâmpada, Farol0,1		4	33112-KBB-900	Mola, Ajuste, Farol	1	—		
		5	33112-KBB-901	Capa, Borracha, Farol	1	—		
		6	33117-KA2-003	Capa, Borracha, Farol	1	—		
		7	33120-KBB-900	Porca, Ajuste, Farol	1	—		
		8	33120-KBB-901	Bloco, Óptico, Farol	1	—		
		9	34901-KW8-900	Bloco, Óptico, Farol	1	—		
		10	50142-437-970	Lâmpada, Farol (12 V, 35/35 W)	1	—		
		11	61300-KBB-901ZB	Coxim, Visor Dianteiro	2	—		
		12	61300-KBB-901ZC	Visor Diant., Comp., *NH-196* Branco Ross	1	—		~ RRR01810
		13	61300-KBB-910ZA	Visor Diant., Comp., *NH-1* Preto	1	—		~ RRR01810
		14	61300-KBB-910ZB	Visor Diant., Comp., *R-134* Vermelho Fighting	1	—		RRS00001 ~ SRS03679
		15	61300-KBB-930ZA	Visor Diant., Comp., *PB-264* Azul Camboriú	1	—		RRS00001 ~ SRS03679
		16	61300-KBB-930ZB	Visor Diant., Comp., *NH-196* Branco Ross	1	—		SRT00001 ~ TTR005203
		17	61300-KBB-930ZC	Visor Diant., Comp., *R-134* Vermelho Fighting	1	—		SRT00001 ~ TTR005203
		18	61300-KBB-940ZA	Visor Diant., Comp., *P-4* Azul Abrolhos	1	—		SRT00001 ~ TTR005203
		19	61300-KBB-940ZB	Visor Diant., *NH-196* Branco Ross	1	—		VTR000001 ~ VVR011896
		20	61300-KBB-940ZC	Visor Diant., *R-134* Vermelho Fighting	1	—		VTR000001 ~ VVR011896
		21	61300-KBB-940ZC	Visor Diant., *P-4* Azul Abrolhos	1	—		VTR000001 ~ VVR011896

Service item	F.R.T.	Ref. Nº	Part No.	Description	Quantity		Exch.	Serial No.	
					XR200R	NX200			
Headlight Assy0.2 • Headlight Unit • Visor Set, Fr. Bulb Headlight.....0.1		1	33100-KBB-900	Headlight Assy.....	1	—			
			33100-KBB-901	Headlight Assy.....	1	—			
		2	33103-KBB-900	Screw, Beam Adjusting.....	1	—			
		3	33107-KBB-900	Spring, Beam Adjusting.....	1	—			
		4	33112-KBB-900	Cover, Rubber.....	1	—			
			33112-KBB-901	Cover, Rubber.....	1	—			
		5	33117-KA2-003	Nut, Beam Adjusting.....	1	—			
		6	33120-KBB-900	Headlight Unit.....	1	—			
			33120-KBB-901	Headlight Unit.....	1	—			
		7	34901-KW8-900	Bulb, Headlight (12V, 35/35W)	1	—			
		8	50142-437-970	Grommet, Side Cover	2	—			
		9	61300-KBB-901ZB	Visor Set, FR. *NH-196* White	1	—			~ RRR01810
			61300-KBB-901ZC	Visor Set, FR. *NH-1* Black	1	—			~ RRR01810
			61300-KBB-910ZA	Visor Set, FR. *R-134* Red.....	1	—			RRS00001 ~ SRS03679
			61300-KBB-910ZB	Visor Set, FR. *PB-264* Blue.....	1	—			RRS00001 ~ SRS03679
		10	61300-KBB-930ZA	Visor Set, FR. *NH-196* White	1	—			SRT00001 ~ TTR005203
			61300-KBB-930ZB	Visor Set, FR. *R-134* Red.....	1	—			SRT00001 ~ TTR005203
			61300-KBB-930ZC	Visor Set, FR. *P-4* Blue	1	—			SRT00001 ~ TTR005203
		11	61300-KBB-940ZA	Visor Set *NH-196* White.....	1	—			VTR000001 ~ VVR011896
			61300-KBB-940ZB	Visor Set *R-134* Red.....	1	—			VTR000001 ~ VVR011896
	61300-KBB-940ZC	Visor Set *P-4* Blue.....	1	—			VTR000001 ~ VVR011896		
Artículo de Servicio	THLL	Nº de Ref.	Nº de Pieza	Descripción	Nº rdo.		Nota	Nº de série	
					XR200R	NX200			
Ens. Faro.....0,2 • Lente, Faro • Ens. Caja, Faro Lámpara, Faro0,1		1	33100-KBB-900	Ens. Faro.....	1	—			
			33100-KBB-901	Ens. Faro.....	1	—			
		2	33103-KBB-900	Perno Ajustador, Faro	1	—			
		3	33107-KBB-900	Reborde, Ajustador, Faro.....	1	—			
		4	33112-KBB-900	Cubierta de Goma	1	—			
			33112-KBB-901	Cubierta de Goma	1	—			
		5	33117-KA2-003	Tuerca, Ajustador Faro	1	—			
		6	33120-KBB-900	Lente, Faro	1	—			
			33120-KBB-901	Lente, Faro	1	—			
		7	34901-KW8-900	Lámpara, Faro (12 V, 35/35 W).....	1	—			
		8	50142-437-970	Cojin, Ens. Caja Faro	2	—			
		9	61300-KBB-901ZB	Ens. Caja Faro *NH-196* Blanco Ross	1	—			~ RRR01810
			61300-KBB-901ZC	Ens. Caja Faro. *NH-1* Negro.....	1	—			~ RRR01810
			61300-KBB-910ZA	Ens. Caja Faro *R-134* Rojo Fighting.....	1	—			RRS00001 ~ SRS03679
			61300-KBB-910ZB	Ens. Caja Faro *PB 264* Azul Camboriú	1	—			RRS00001 ~ SRS03679
		10	61300-KBB-930ZA	Ens. Caja Faro *NH-196* Blanco Ross	1	—			SRT00001 ~ TTR005203
			61300-KBB-930ZB	Ens. Caja Faro *R-134* Rojo Fighting.....	1	—			SRT00001 ~ TTR005203
			61300-KBB-930ZC	Ens. Caja Faro *P-4* Azul Abrolhos.....	1	—			SRT00001 ~ TTR005203
		11	61300-KBB-940ZA	Ens. Caja Faro *NH-196* Blanco Ross	1	—			VTR000001 ~ VVR011896
			61300-KBB-940ZB	Ens. Caja Faro *R-134* Rojo Fighting.....	1	—			VTR000001 ~ VVR011896
	61300-KBB-940ZC	Ens. Caja Faro *P-4* Azul Abrolhos.....	1	—			VTR000001 ~ VVR011896		

C-1

Farol
(XR200R)

Headlight
(XR200R)

Faro
(XR200R)

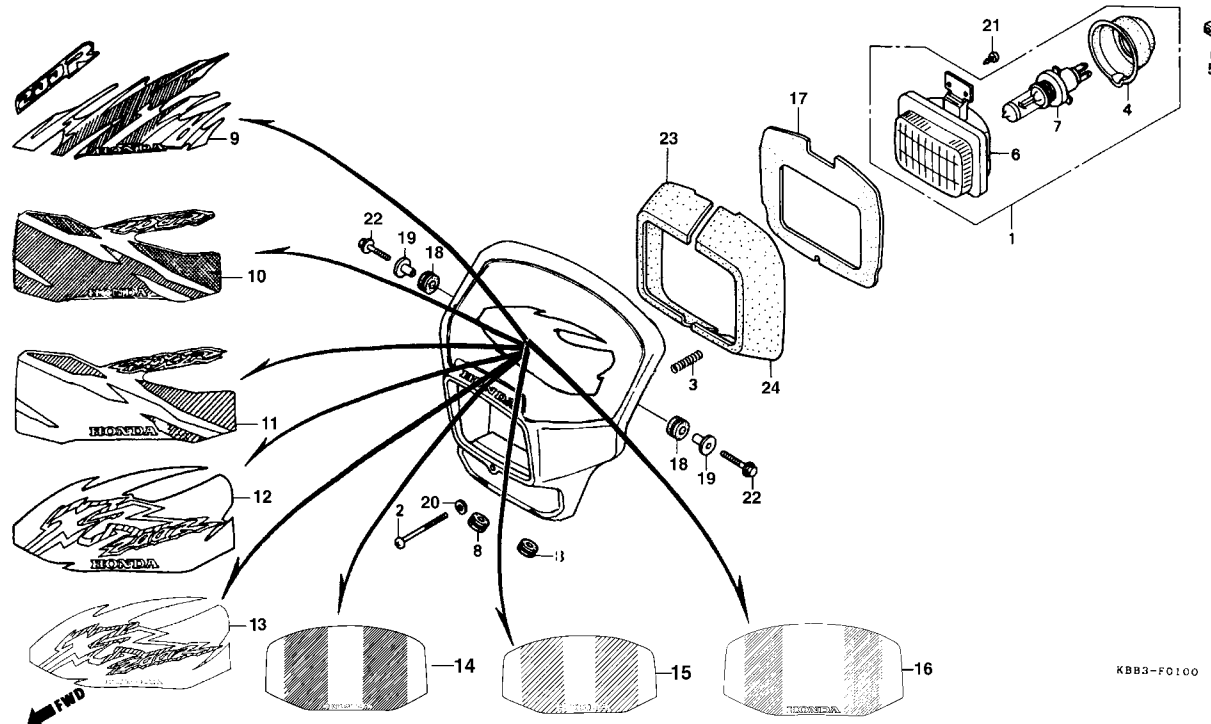

Item de serviço	T.M.O.	Ref. Nº	Nº da peça	Descrição	Qt.		Nota	Nº de série
					XR200R	NX200		
		12	61300-KBB-950ZA	Visor Diant., *NH-196* Branco Ross.....	1	—	WVR000001~WVR007626
			61300-KBB-950ZB	Visor Diant., *P-35R* Púrpura Grumari	1	—	WVR000001~WVR007626
		13	61300-KBB-960ZA	Visor Diant., *NH-196* Branco Ross.....	1	—	XWR000001~XR011071
			61300-KBB-960ZB	Visor Diant., *P-35R* Púrpura Grumari	1	—	XWR000001~XR011071
		14	61300-KBB-970ZA	Visor Diant., *NH-196* Branco Ross.....	1	—	YR000001~YR020764
			61300-KBB-970ZB	Visor Diant., *NH-1* Preto	1	—	YR000001~YR020764
		15	61300-KBB-890ZA	Visor Diant., *NH-196* Branco Ross.....	1	—	1R000001~2001
			61300-KBB-890ZB	Visor Diant., *NH-1* Preto	1	—	1R000001~2001
			61300-KBB-890ZC	Visor Diant., *R-206* Vermelho Maceió	1	—	1R000001~2001
		* 16	61300-KBB-B00ZA	Visor Diant., *NH-196* Branco Ross.....	1	—	2R000001~
		*	61300-KBB-B00ZB	Visor Diant., *R-206* Vermelho Maceió	1	—	2R000001~
		17	61302-KBB-900	Borracha, Farol	1	—
		18	80101-165-000	Coxim, Visor Dianteiro.....	2	—
		19	90001-961-670	Bucha, Fixação, Visor Dianteiro.....	2	—
		20	90286-147-670	Arruela, Ajuste, Farol.....	1	—
		21	93901-34210	Parafuso, Auto-Atarraxante, 4 x 10.....	2	—
		22	96001-06018-00	Parafuso, Flange, 6 x 18.....	2	—
		23	61303-KBB-900	Carenagem Direita, Farol.....	1	—
		24	61304-KBB-900	Carenagem Esquerda, Farol.....	1	—

Service item	F.R.T.	Ref. Nº	Part No.	Description	Quantity		Exch.	Serial No.
					XR200R	NX200		
		12	61300-KBB-950ZA	Visor Set, *NH-196* White.....	1	-	WVR000001 ~ WWR007626
			61300-KBB-950ZB	Visor Set, *P-35R* Purple.....	1	-	WVR000001 ~ WWR007626
		13	61300-KBB-960ZA	Visor Set, *NH-196* White.....	1	-	XWR000001 ~ YR000001 ~
			61300-KBB-960ZB	Visor Set, *P-35R* Purple.....	1	-	XWR000001 ~ YR000001 ~
		14	61300-KBB-970ZA	Visor Set, *NH-196* White.....	1	-	YR000001 ~ YR020764
			61300-KBB-970ZB	Visor Set, *NH-1* Black.....	1	-	YR000001 ~ YR020764
		15	61300-KBB-890ZA	Visor Set, *NH-196* Ross White.....	1	-	1R000001 ~ 2001
			61300-KBB-890ZB	Visor Set, *NH-1* Black.....	1	-	1R000001 ~ 2001
			61300-KBB-890ZC	Visor Set, *NH-206* Maceió Red	1	-	1R000001 ~ 2001
		* 16	61300-KBB-B00ZA	Visor Set, *NH-196* Ross White.....	1	-	2R000001 ~
		*	61300-KBB-B00ZB	Visor Set, *NH-206* Maceió Red	1	-	2R000001 ~
		17	61302-KBB-900	Rubber, Headlight Seal.....	1	-
		18	80101-165-000	Rubber, RR. Fender Cushion.....	2	-
		19	90001-961-670	Collar, Side Mounting.....	2	-
		20	90286-147-670	Washer, Beam Adjusting	1	-
		21	93901-34210	Screw, Tapping, 4 x 10	2	-
		22	96001-06018-00	Bolt, Flange, 6 x 18	2	-
		23	61303-KBB-900	Shield R., Headlight	1	-
		24	61304-KBB-900	Shield L., Headlight.....	1	-
Artículo de Servicio	THLL	Nº de Ref.	Nº de Pieza	Descripción	Nº rdo.		Nota	Nº de série
					XR200R	NX200		
		12	61300-KBB-950ZA	Ens. Caja Faro *NH-196* Blanco Ross	1	-	WVR000001 ~ WWR007626
			61300-KBB-950ZB	Ens. Caja Faro *P-35R* Purpura Grumari	1	-	WVR000001 ~ WWR007626
		13	61300-KBB-960ZA	Ens. Caja Faro *NH-196* Blanco Ross	1	-	XWR000001 ~ XR011071
			61300-KBB-960ZB	Ens. Caja Faro *P-35R* Purpura Grumari	1	-	XWR000001 ~ XR011071
		14	61300-KBB-970ZA	Ens. Caja Faro *NH-196* Blanco Ross	1	-	YR000001 ~ YR020764
			61300-KBB-970ZB	Ens. Caja Faro *NH-1* Negro	1	-	YR000001 ~ YR020764
		15	61300-KBB-890ZA	Ens. Caja Faro *NH-196* Blanco Ross	1	-	1R000001 ~ 2001
			61300-KBB-890ZB	Ens. Caja Faro *NH-1* Negro	1	-	1R000001 ~ 2001
			61300-KBB-890ZC	Ens. Caja Faro *R-206* Rojo Maceió	1	-	1R000001 ~ 2001
		* 16	61300-KBB-B00ZA	Ens. Caja Faro *NH-196* Blanco Ross	1	-	2R000001 ~
		*	61300-KBB-B00ZB	Ens. Caja Faro *R-206* Rojo Maceió	1	-	2R000001 ~
		17	61302-KBB-900	Cojín, Caja Faro	1	-
		18	80101-165-000	Cojín, Fixación, Caja Faro.....	2	-
		19	90001-961-670	Arandela, Ajustador, Faro	2	-
		20	90286-147-670	Arandela, Ajustador, Faro	1	-
		21	93901-34210	Perno, 4 x 10	2	-
		22	96001-06018-00	Perno, 6 x 18	2	-
		23	61303-KBB-900	Cubratrablero Derecho, Faro	1	-
		24	61304-KBB-900	Cubratrablero Izquierdo, Faro.....	1	-

C-1.1

Farol

(NX200)

Headlight

(NX200)

Faro

(NX200)

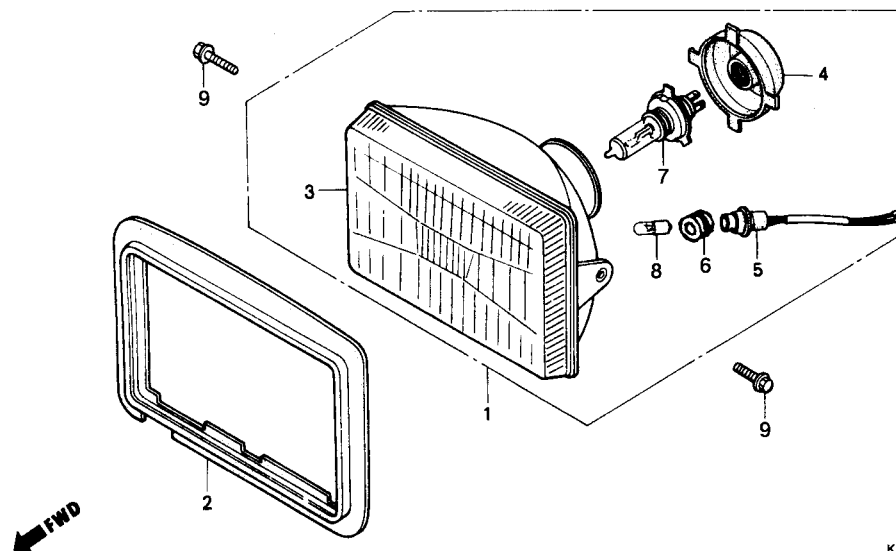

KBZ3-F0100

Item de serviço	T.M.O.	Ref. Nº	Nº da peça	Descrição	Qtd.		Nota	Nº de série
					XR200R	NX200		
Farol, Conj.0,2		1	33100-KW8-901	Farol, Conj.	—	1		
• Soquete, Lâmpada Lanterna		2	33102-MG2-000	Guarnição, Farol	—	1		
• Lâmpada, Farol		3	33105-KW8-900	Bloco Óptico, Farol	—	1		
• Lâmpada, Posição		4	33112-KW8-900	Protetor, Lâmpada do Farol	—	1		
		5	33150-KV2-900	Soquete, Lâmpada, Posição	—	1		
		6	33905-371-601	Coxim, Soquete Lanterna	—	1		
		7	34901-KW8-900	Lâmpada, Farol (12 V, 35/35 W)	—	1		
		8	34903-388-611	Lâmpada, Posição (12 V, 4 W)	—	1		
		9	95701-08012-00	Parafuso, Flange, 8 x 12	—	2		

Service item	F.R.T.	Ref. Nº	Part No.	Description	Quantity		Exch.	Serial No.
					XR200R	NX200		
Headlight Assy0.2		1	33100-KW8-901	Headlight Assy.....	-	1
• Socket Assy, Position Light		2	33102-MG2-000	Packing, Headlight.....	-	1
• Bulb, Headlight		3	33105-KW8-900	Cover, Rubber.....	-	1
• Bulb, Position		4	33112-KW8-900	Headlight Unit.....	-	1
		5	33150-KV2-900	Socket Assy., Position Light.....	-	1
		6	33905-371-601	Cushion.....	-	1
		7	34901-KW8-900	Bulb Headlight (12 V 35/35 W).....	-	1
		8	34903-388-611	Bulb, Position (12 V 4 W).....	-	1
		9	95701-08012-00	Bolt, Flange, 8 x 12.....	-	2
Artículo de Servicio	THLL	Nº de Ref.	Nº de Pieza	Descripción	Nº rdo.		Nota	Nº de série
					XR200R	NX200		
Ens., Faro.....0,2		1	33100-KW8-901	Ens. Faro.....	-	1
• Comp. de Casquillo		2	33102-MG2-000	Empaquetadura, Faro.....	-	1
• Lámpara, Faro		3	33105-KW8-900	Lente, Faro.....	-	1
• Lámpara, Posición		4	33112-KW8-900	Cubierta de Goma.....	-	1
		5	33150-KV2-900	Comp. de Caquillo, Iluminación.....	-	1
		6	33905-371-601	Cojin, Casquillo Iluminación.....	-	1
		7	34901-KW8-900	Lámpara, Faro (12 V, 35/35 W).....	-	1
		8	34903-388-611	Lámpara, Posición (12 V, 4 W).....	-	1
		9	95701-08012-00	Perno, 8 x 12.....	-	2

C-2
Instrumentos
 (XR200R)
Speedometer
 (XR200R)
Instrumentos
 (XR200R)

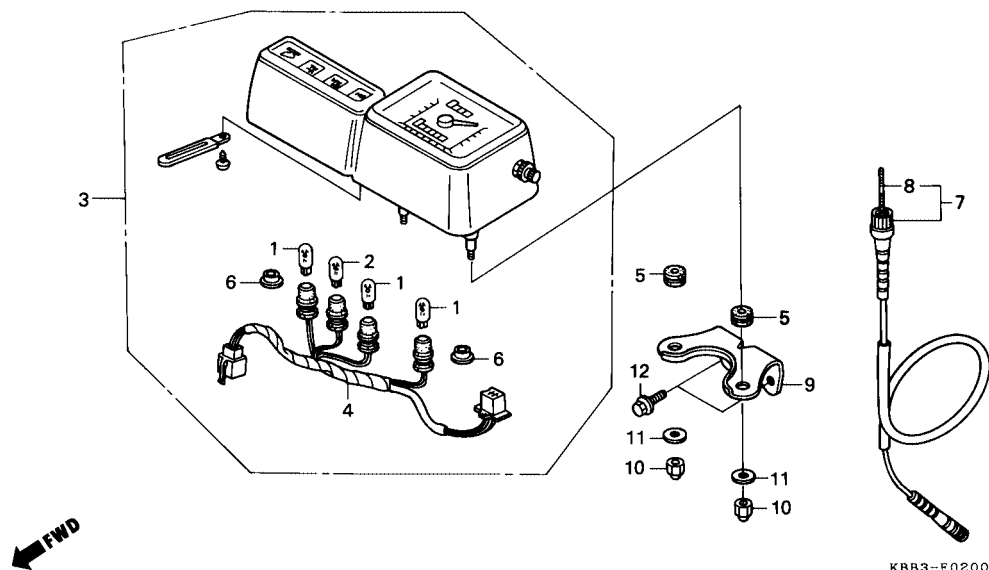

Item de serviço	T.M.O.	Ref. Nº	Nº da peça	Descrição	Qtd.		Nota	Nº de série
					XR200R	NX200		
Velocímetro, Conj.0,3		1	34908-GA7-701	Lâmpada, Instrumentos (12 V/3,4 W)	3	—
• Soquete Comp.0,2		2	34908-MB9-871	Lâmpada, Instrumentos (12 V/1,7 W)	1	—
Cabo Velocímetro Comp.0,2		3	37200-KBB-901	Velocímetro, Conj.	1	—
• Suporte Velocímetro		4	37223-KBB-901	Soquete, Comp.	1	—
Cabo Interno Velocímetro0,1		5	37243-MG2-000	Coxim, Velocímetro	2	—
		6	37618-MB2-008	Capa, Fiação, Velocímetro	2	—
		7	44830-KW8-900	Cabo, Velocímetro Comp.	1	—
		8	44831-KW8-900	Cabo Interno, Velocímetro	1	—
		9	61317-KBB-900	Suporte, Velocímetro	1	—
		10	94021-06000-0S	Porca, Cega, 6 mm	2	—
		11	94103-06000	Arruela, Lisa, 6 mm	2	—
		12	95701-06016-00	Parafuso, Flange, 6 x 16	2	—

Service item	F.R.T.	Ref. Nº	Part No.	Description	Quantity		Exch.	Serial No.
					XR200R	NX200		
Speedometer Assy0.3		1	34908-GA7-701	Bulb, Wedge Base (12 V, 3.4 W)	3	—
• Socket Comp.		2	34908-MB9-871	Bulb, Wedge Base (12 V, 1.7 W)	1	—
Cable Assy., Speedometer0.2		3	37200-KBB-901	Speedometer Assy.....	1	—
• Stay, Speedometer		4	37223-KBB-901	Socket Comp.	1	—
Cable, Inner0.1		5	37243-MG2-000	Rubber, Speedometer Mounting	2	—
		6	37618-MB2-008	Cap, Speed Alarm Cord	2	—
		7	44830-KW8-900	Cable Assy., Speedometer	1	—
		8	44831-KW8-900	Cable, Inner	1	—
		9	61317-KBB-900	Stay, Speedometer	1	—
		10	94021-06000-0S	Nut, Cap, 6 mm.....	2	—
		11	94103-06000	Washer, Plain, 6 mm	2	—
		12	95701-06016-00	Bolt, Flange, 6 x 16	2	—
Artículo de Servicio	THLL	Nº de Ref.	Nº de Pieza	Descripción	Nº rdo.		Nota	Nº de série
					XR200R	NX200		
Velocímetro, Conj.0.3		1	34908-GA7-701	Lámpara, Instrumentos (12 V, 3,4 W)	3	—
• Comp. de Casquillo		2	34908-MB9-871	Lámpara, Instrumentos (12 V, 1,7 W)	1	—
Cable, Velocímetro0.2		3	37200-KBB-901	Ens. Velocímetro	1	—
• Soporte, Velocímetro		4	37223-KBB-901	Comp. de Casquillo	1	—
Cable Interior Velocímetro0.1		5	37243-MG2-000	Cojin, Velocímetro	2	—
		6	37618-MB2-008	Cubierta, Alambraje, Velocímetro	2	—
		7	44830-KW8-900	Cable Velocímetro.....	1	—
		8	44831-KW8-900	Cable, Interior Velocímetro	1	—
		9	61317-KBB-900	Soporte Velocímetro.....	1	—
		10	94021-06000-0S	Tuerca Ciega, 6 mm	2	—
		11	94103-06000	Arandela, Sencilla, 6 mm	2	—
		12	95701-06016-00	Perno, 6 x 16	2	—

C-2.1

Instrumentos

(XR200R)

Meter

(XR200R)

Instrumentos

(XR200R)

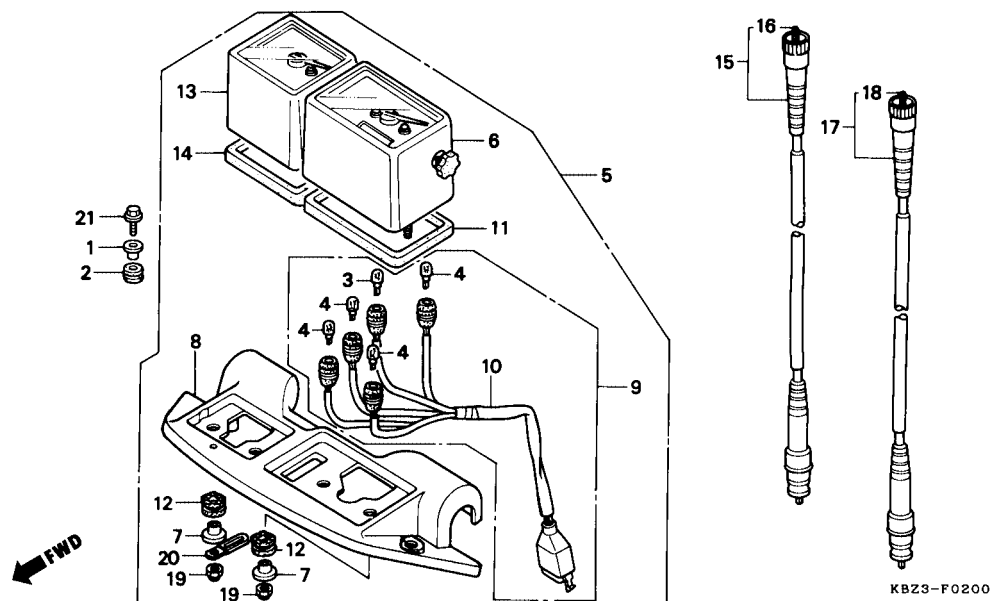

Item de serviço	T.M.O.	Ref. Nº	Nº da peça	Descrição	Qtde.		Nota	Nº de série
					XR200R	NX200		
Velocímetro, Comp.0,4		1	19052-KV0-000	Bucha, Instrumentos	—	2		
• Suporte, Instrumentos		2	33712-KT1-670	Borracha, Instrumentos	—	2		
• Soquete Comp., Instrumentos		3	34908-GE0-701	Lâmpada, Instrumentos (12 V/2 W)	—	1		
• Fiação Instrumentos Comp.		4	34908-MB0-003	Lâmpada, Instrumentos (12 V/3 W)	—	4		
• Tacômetro Comp.		5	37100-KBZ-900	Instrumentos, Conj.	—	1		
Cabo Tacômetro Comp.0,2		6	37200-KW8-901	Velocímetro, Comp.	—	1		
• Cabo Velocímetro Comp.		7	37206-KW8-900	Bucha, 6,3 x 13,5	—	4		
Cabo Interno Tacômetro0,1		8	37212-KBZ-900	Suporte, Instrumentos	—	1		
• Cabo Interno Velocímetro		9	37226-KBZ-900	Soquete Comp., Instrumentos	—	1		
		10	37227-KBZ-900	Fiação, Instrumentos Comp.	—	1		
		11	37242-MG2-000	Coxim, Velocímetro	—	1		
		12	37243-MG2-000	Coxim, Velocímetro	—	4		
		13	37250-KBZ-901	Tacômetro Comp.	—	1		
		14	37252-MG2-000	Coxim, Tacômetro	—	1		
		15	37260-KW8-900	Cabo, Tacômetro Comp.	—	1		
		16	37261-KB9-000	Cabo Interno, Tacômetro	—	1		
		17	44830-KY7-000	Cabo, Velocímetro Comp.	—	1		
			44830-KW8-900	Cabo, Velocímetro Comp. (Usado na Série Especial)	—	1		
		18	44831-KV2-900	Cabo Interno, Velocímetro	—	1		
		19	90301-KW8-900	Porca, Cega, 6 mm	—	4		

Service item	F.R.T.	Ref. Nº	Part No.	Description	Quantity		Exch.	Serial No.
					XR200R	NX200		
Speedometer Assy0.4 • Stay, Meter • Socket Comp. • Cord. Assy • Tachometer Assy Cable Assy., Tachometer0.2 • Cable, Assy., Speedometer Cable, Tachometer Inner0.1 • Cable, Inner		1	19052-KV0-000	Collar, Mounting.....	—	2		
		2	33712-KT1-670	Rubber, Taillight.....	—	2		
		3	34908-GE0-701	Bulb, Wedge Base (12 V 2 W).....	—	1		
		4	34908-MB0-003	Bulb, Wedge Base (12 V 3W).....	—	4		
		5	37100-KBZ-900	Meter Assy., Combination.....	—	1		
		6	37200-KW8-901	Speedometer Assy.....	—	1		
		7	37206-KW8-900	Collar, Meter Setting	—	4		
		8	37212-KBZ-900	Stay Meter	—	1		
		9	37226-KBZ-900	Socket Comp.	—	1		
		10	37227-KBZ-900	Cord Assy	—	1		
		11	37242-MG2-000	Cushion, Speedometer	—	1		
		12	37243-MG2-000	Rubber, Speedometer Mounting	—	4		
		13	37250-KBZ-901	Tachometer Assy	—	1		
		14	37252-MG2-000	Cushion, Tachometer.....	—	1		
		15	37260-KW8-900	Cable Assy., Tachometer.....	—	1		
		16	37261-KB9-000	Cable, Tachometer Inner	—	1		
		17	44830-KY7-000	Cable Assy., Speedometer	—	1		
			44830-KW8-900	Cable Assy., Speedometer	—	1		
		18	44831-KV2-900	Cable, Inner	—	1		
	19	90301-KW8-900	Nut, Cap, 6 mm.....	—	4			
Artículo de Servicio	THLL	Nº de Ref.	Nº de Pieza	Descripción	Nº rdo.		Nota	Nº de série
					XR200R	NX200		
Ens. Velocímetro.....0,4 • Soporte, Instrumentos • Comp. de Casquillo • Ens. Alambraje Ens. Tacómetro Ens. Cable Tacómetro0,2 • Ens. Cable Velocímetro Cable, Interior, Tacómetro0,1 • Cable, Interior, Velocímetro		1	19052-KV0-000	Cojin, Instrumentos	—	2		
		2	33712-KT1-670	Goma, Instrumentos.....	—	2		
		3	34908-GE0-701	Lámpara, Instrumentos (12 V, 2 W)	—	1		
		4	34908-MB0-003	Lámpara, Instrumentos (12 V, 3 W)	—	4		
		5	37100-KBZ-900	Ens. Instrumentos	—	1		
		6	37200-KW8-901	Ens. Velocímetro	—	1		
		7	37206-KW8-900	Cojin, 6,3 x 13,5	—	4		
		8	37212-KBZ-900	Soporte, Instrumentos.....	—	1		
		9	37226-KBZ-900	Comp. Casquillo, Instrumentos.....	—	1		
		10	37227-KBZ-900	Ens. Alambraje, Instrumentos.....	—	1		
		11	37242-MG2-000	Cojin, Velocímetro	—	1		
		12	37243-MG2-000	Cojin, Velocímetro	—	4		
		13	37250-KBZ-901	Comp.,Tacómetro	—	1		
		14	37252-MG2-000	Cojin, Tacómetro.....	—	1		
		15	37260-KW8-900	Cable, Tacómetro	—	1		
		16	37261-KB9-000	Cable, Interior Tacómetro	—	1		
		17	44830-KY7-000	Cable, Velocímetro.....	—	1		
			44830-KW8-900	Cable, Velocímetro.....	—	1		(Série Especial)
		18	44831-KV2-900	Cable, Interior Velocímetro	—	1		
	19	90301-KW8-900	Tuerca, Ciega, 6 mm	—	4			

C-2.1
Instrumentos
 (XR200R)
Meter
 (XR200R)
Instrumentos
 (XR200R)

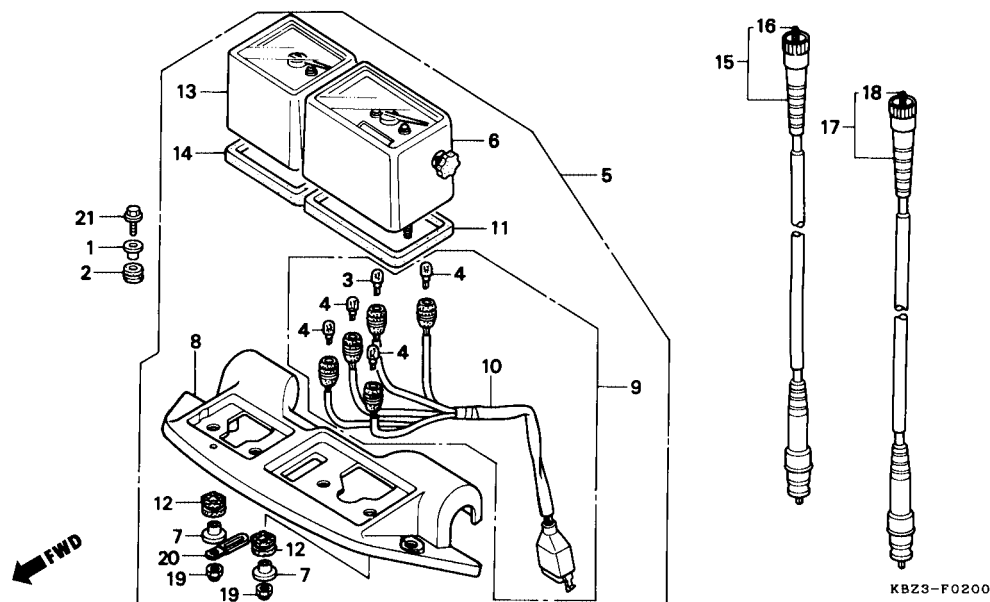

Item de serviço	T.M.O.	Ref. Nº	Nº da peça	Descrição	Qtde.		Nota	Nº de série
					XR200R	NX200		
		20	91405-671-000	Presilha, Fiação, Instrumentos.....	—	1
		21	96001-06018-07	Parafuso, Flange, 6 x 18	—	2

Service item	F.R.T.	Ref. Nº	Part No.	Description	Quantity		Exch.	Serial No.	
					XR200R	NX200			
		20	91405-671-000	Clip, Wire.....	-	1
		21	96001-06018-07	Bolt, Flange, 6 x 18	-	2
Artículo de Servicio	THLL	Nº de Ref.	Nº de Pieza	Descripción	Nº rdo.		Nota	Nº de série	
					XR200R	NX200			
		20	91405-671-000	Presilla, Alambraje Instrumentos	-	1
		21	96001-06018-07	Perno, 6 x 18	-	2

C-3

Alavanca • Cabos • Interruptores

(XR200R)

Handle Lever • Switch • Cable

(XR200R)

Palancas • Cables • Interruptores

(XR200R)

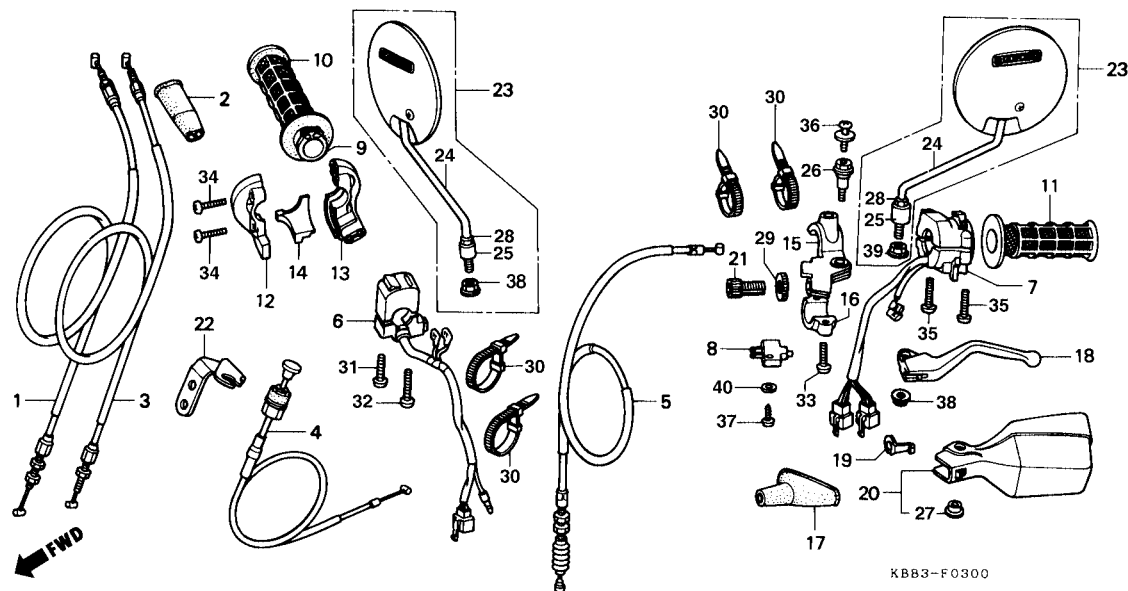

Item de serviço	T.M.O.	Ref. Nº	Nº da peça	Descrição	Qtde.		Nota	Nº de série
					XR200R	NX200		
Cabo Comp., Acelerador0,5 (Uma ou Todas)		1	17910-KBB-900	Cabo Comp. A, Acelerador	1	—		
• Interruptor Sinalizador		2	17913-KB7-000	Capa, Cabo, Acelerador	1	—		
Cabo Comp. Afogador0,3		3	17920-KBB-900	Cabo Comp. B, Acelerador	1	—		
• Interruptor Emergência e Partida		4	17950-KBB-900	Cabo Comp., Afogador.....	1	—		
• Tubo Interno, Manopla Dir.		5	22870-KBB-900	Cabo Comp., Embreagem.....	1	—		
Cabo Comp. Embreagem0,2		6	35130-KBB-900	Interruptor, Emergência e Partida, Conj.	1	—		
• Manopla Dir.		7	35200-KBB-900	Interruptor, Sinalizador.....	1	—		
• Carcaça Inferior Acelerador		8	35330-MK5-003	Interruptor, Embreagem.....	1	—		
• Suporte Alavanca Esq.		9	53141-429-000	Tubo Interno, Manopla Dir	1	—		
Interruptor Embreagem0,1		10	53165-MK5-010	Manopla Dir.....	1	—		
• Manopla Esq		11	53166-MK5-010	Manopla Esq.....	1	—		
• Alavanca Comp., Embreagem		12	53167-KAS-900	Carcaça Superior, Acelerador	1	—		
• Protetor Alavanca Embreagem		13	53168-KAS-900	Carcaça Inferior, Acelerador	1	—		
		14	53169-KB7-000	Apoio Deslizante, Cabo Acelerador	1	—		
		15	53172-KS5-700	Suporte Alavanca Esq	1	—		
		16	53174-KE1-000	Fixador Esq., Suporte Alavanca	1	—		
		17	53177-KW8-900	Capa, Alavanca Esq.	1	—		
		18	53178-MG7-003	Alavanca Comp., Embreagem.....	1	—		
		19	53181-KN5-670	Placa, Fixação, Protetor.....	1	—		

Service item	F.R.T.	Ref. Nº	Part No.	Description	Quantity		Exch.	Serial No.
					XR200R	NX200		
Cable Comp., Throttle0.5 (One or All) • Switch Assy., Winker Cable Comp., Choke0.3 • Switch Assy., Starter Kill • Pipe, Throttle Grip Cable Comp., Clutch0.2 • Grip, R. Handle • Housing, Throttle Under • Bracket, L. Handle Lever Switch Assy., Clutch0.1 • Grip, L. Handle • Lever, L. Steering Handle • Guard, L. Knuckle		1	17910-KBB-900	Cable, Comp. A Throttle	1	—		
		2	17913-KB7-000	Cover, Throttle.....	1	—		
		3	17920-KBB-900	Cable Comp. B. Throttle	1	—		
		4	17950-KBB-900	Cable Comp., Choke	1	—		
		5	22870-KBB-900	Cable Comp., Clutch	1	—		
		6	35130-KBB-900	Switch Assy., Starter Kill	1	—		
		7	35200-KBB-900	Switch Assy., Winker.....	1	—		
		8	35330-MK5-003	Switch Assy., Clutch	1	—		
		9	53141-429-000	Pipe, Throttle Grip.....	1	—		
		10	53165-MK5-010	Grip, R. Handle	1	—		
		11	53166-MK5-010	Grip, L. Handle.....	1	—		
		12	53167-KAS-900	Housing, Throttle Upper.....	1	—		
		13	53168-KAS-900	Housing, Throttle Under.....	1	—		
		14	53169-KB7-000	Slider, Throttle Cable	1	—		
		15	53172-KS5-700	Bracket, L. Handle Lever	1	—		
		16	53174-KE1-000	Holder, L. Lever Bracket	1	—		
		17	53177-KW8-900	Cover, L. Handle Lever	1	—		
		18	53178-MG7-003	Lever, L. Steering Handle	1	—		
		19	53181-KN5-670	Plate, Guard Setting.....	1	—		
Artículo de Servicio	THLL	Nº de Ref.	Nº de Pieza	Descripción	Nº rdo.		Nota	Nº de série
					XR200R	NX200		
Cable Comp., Acelerador0.5 (Una o Todas) • Interruptor, Luz Intermitente Cable, Comp., Estrangulador0.3 • Ens. Interruptor, Parada Motor • Tubo Empuñadura Der. Cable Comp. Embrague.....0.2 • Empuñadura Der. • Caja, Acelerador, Inferior • Soporte, Palanca, Izq. Interruptor Embrague0.1 • Empuñadura Izq. • Palanca Comp., Embrague • Protector Palanca Embrague		1	17910-KBB-900	Cable Comp. A, Acelerador.....	1	—		
		2	17913-KB7-000	Caja, Cable Acelerador	1	—		
		3	17920-KBB-900	Comp. Cable B, Acelerador.....	1	—		
		4	17950-KBB-900	Cable Comp. Estrangulador	1	—		
		5	22870-KBB-900	Cable Comp. Embrague	1	—		
		6	35130-KBB-900	Ens. Interruptor, Parada Motor.....	1	—		
		7	35200-KBB-900	Interruptor, Luz Intermitente.....	1	—		
		8	35330-MK5-003	Interruptor, Embrague.....	1	—		
		9	53141-429-000	Tubo, Empuñadura, Izq.	1	—		
		10	53165-MK5-010	Empuñadura, Der.....	1	—		
		11	53166-MK5-010	Empuñadura, Izq.	1	—		
		12	53167-KAS-900	Caja, Acelerador, Superior	1	—		
		13	53168-KAS-900	Caja, Acelerador, Inferior.....	1	—		
		14	53169-KB7-000	Deslizador, Cable Acelerador.....	1	—		
		15	53172-KS5-700	Soporte, Palanca Izq.....	1	—		
		16	53174-KE1-000	Fijador, Izq. Soporte Palanca.....	1	—		
		17	53177-KW8-900	Cubierta, Palanca Izq.	1	—		
		18	53178-MG7-003	Palanca, Embrague	1	—		
		19	53181-KN5-670	Placa, Fijación, Protector	1	—		

C-3

Alavanca • Cabos • Interruptores

(XR200R)

Handle Lever • Switch • Cable

(XR200R)

Palancas • Cables • Interruptores

(XR200R)

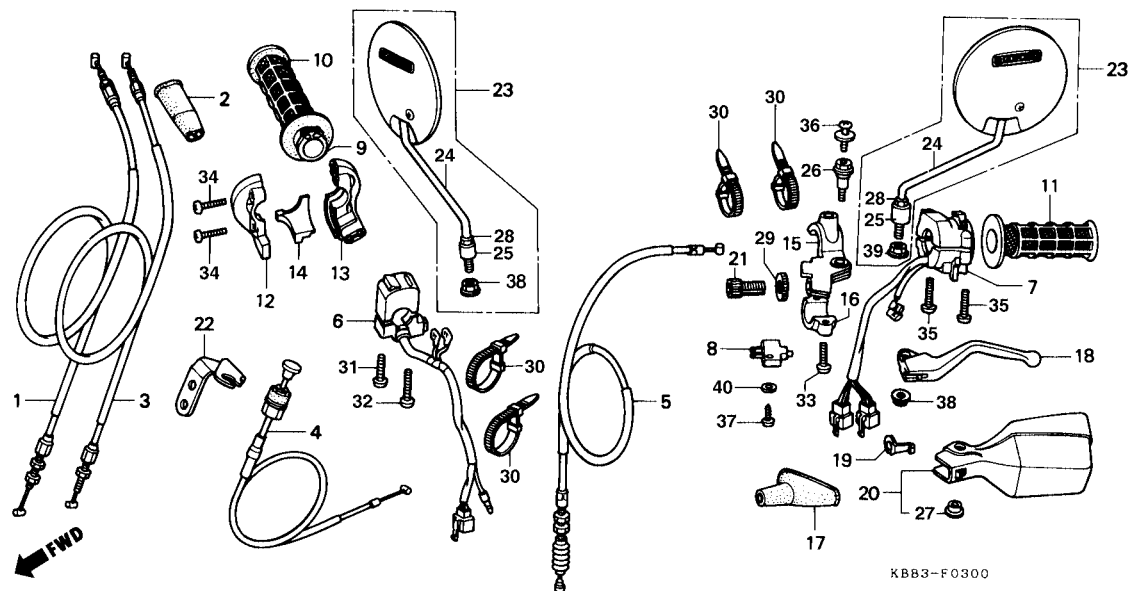

Item de serviço	T.M.O.	Ref. Nº	Nº da peça	Descrição	Qtde.		Nota	Nº de série
					XR200R	NX200		
		20	53185-KW8-900ZC	Protetor, Alavanca Embreagem, *NH-1* Preto	1	-	~ RRR01810
			53185-KW8-900YA	Protetor, Alavanca Embreagem, *NH-1* Preto (Vendas Suspensas)	1	-	~ RRR01810
			53185-KW8-900ZA	Protetor, Alavanca Embreagem, *R-134* Vermelho Fighting ..	1	-	RRS00001 ~ VVR011896
			53185-KW8-900YB	Protetor, Alavanca Embreagem, *R-134* Vermelho Fighting (Vendas Suspensas)	1	-	RRS00001 ~ VVR011896
			53185-KW8-900ZK	Protetor, Alavanca Embreagem, *P-4* Azul Abrolhos	1	-	~ VVR011896
			53185-KW8-900YC	Protetor, Alavanca Embreagem, *P-4* Azul Abrolhos (Vendas Suspensas)	1	-	~ VVR011896
			53185-KW8-900ZD	Protetor, Alavanca Embreagem, *NH-196* Branco Ross	1	-	SRT00001 ~ VVR011896
			53185-KBB-950ZA	Protetor, Alavanca Embreagem, *NH-196* Branco Ross	1	-	WVR000001 ~
			53185-KBB-950ZB	Protetor, Alavanca Embreagem, *P-35R* Púrpura Grumari	1	-	WVR000001 ~ XR011071
			53185-KBB-950ZC	Protetor, Alavanca Embreagem, *NH-1* Preto	1	-	YR000001 ~ YR020764
			53185-KBB-950ZF	Protetor, Alavanca Embreagem, *R-206* Vermelho Maceió ...	1	-	1R000001 ~
		21	53192-268-000	Parafuso Ajustador do Cabo Embreagem	1	-
		22	61311-KBB-900	Suporte, Afogador	1	-
		23	88110-KBB-900	Espelho Retrovisor (Com Porca) (Vendas Suspensas)	2	-
		24	88210-KBB-900	Espelho Retrovisor (Sem Porca)	2	-
		25	88113-KBA-900	Suporte, Espelho Retrovisor	2	-
		26	90113-KW8-900	Parafuso, Articulação Alavanca	1	-
		27	90127-KF0-770	Bucha, 6 x 4	1	-
		28	90301-KBA-900	Porca, Trava	2	-
		29	90321-315-670	Porca, Fixação	1	-
		30	90650-KW3-000	Presilha, Fiação	4	-
		31	93500-04032-0G	Parafuso, Phillips, 4 x 32	1	-

Service item	F.R.T.	Ref. Nº	Part No.	Description	Quantity		Exch.	Serial No.
					XR200R	NX200		
		20	53185-KW8-900ZC	Guard, L. Knuckle *NH-1* Black.....	1	-		~ RRR01810
			53185-KW8-900YA	Guard, L. Knuckle *NH-1* Black (Not For Sale).....	1	-		~ RRR01810
			53185-KW8-900ZA	Guard, L. Knuckle *R-134* Red.....	1	-		RRS000001 ~ VVR011896
			53185-KW8-900YB	Guard, L. Knuckle *R-134* Red (Not For Sale).....	1	-		RRS000001 ~ VVR011896
			53185-KW8-900ZK	Guard, L. Knuckle *P-4* Blue.....	1	-		~ VVR011896
			53185-KW8-900YC	Guard, L. Knuckle *P-4* Blue (Not For Sale)	1	-		~ VVR011896
			53185-KW8-900ZD	Guard, L. Knuckle *NH-196* White.....	1	-		SRT000001 ~ VVR011896
			53185-KBB-950ZA	Guard, L. Knuckle *NH-196* White.....	1	-		WVR0000001 ~
			53185-KBB-950ZB	Guard, L. Knuckle *P-35R* Purple.....	1	-		WVR0000001 ~ XR011071
			53185-KBB-950ZC	Guard, L. Knuckle *NH-1* Black.....	1	-		YR0000001 ~
			53185-KBB-950ZF	Guard, L. Knuckle *R-206* Maceió Red	1	-		1R0000001 ~
		21	53192-268-000	Bolt, Wire Adjusting.....	1	-		
		22	61311-KBB-900	Stay, Choke.....	1	-		
		23	88110-KBB-900	Mirror, Assy., Back (Not For Sale).....	2	-		
		24	88210-KBB-900	Mirror, Assy., Back.....	2	-		
		25	88113-KBA-900	Bracket, Mirror Back.....	2	-		
		26	90113-KW8-900	Bolt, Handle Lever Pivot.....	1	-		
		27	90127-KF0-770	Collar, 6 x 4.....	1	-		
		28	90301-KBA-900	Nut, Fixing.....	2	-		
		29	90321-315-670	Nut, Fixing.....	1	-		
		30	90650-KW3-000	Band, Wire	4	-		
		31	93500-04032-0G	Screw, Pan, 4 x 32	1	-		
Artículo de Servicio	THLL	Nº de Ref.	Nº de Pieza	Descripción	Nº rdo.		Nota	Nº de série
					XR200R	NX200		
		20	53185-KW8-900ZC	Protector, Palanca, Embrague *NH-1* Negro.....	1	-		~ RRR01810
			53185-KW8-900YA	Protector, Palanca, Embrague *NH-1* Negro (Viendas Suspensas)	1	-		~ RRR01810
			53185-KW8-900ZA	Protector, Palanca, Embrague *R-134* Rojo Fighting	1	-		RRS000001 ~ VVR011896
			53185-KW8-900YB	Protector, Palanca, Embrague *R-134* Rojo Fighting (Viendas Suspensas)	1	-		RRS0000001 ~ VVR011896
			53185-KW8-900ZK	Protector, Palanca, Embrague *P-4* Azul Abrolhos	1	-		~ VVR011896
			53185-KW8-900YC	Protector, Palanca, Embrague *P-4* Azul Abrolhos (Viendas Suspensas)	1	-		~ VVR011896
			53185-KW8-900ZD	Protector, Palanca, Embrague *NH-196* Blanco Ross	1	-		SRT000001 ~ VVR011896
			53185-KBB-950ZA	Protector, Palanca, Embrague *NH-196* Blanco Ross	1	-		WVR0000001 ~
			53185-KBB-950ZB	Protector, Palanca, Embrague *P-35R* Purpura Grumari	1	-		WVR0000001 ~ XR011071
			53185-KBB-950ZC	Protector, Palanca, Embrague *NH-1* Negro.....	1	-		YR0000001 ~ YR020764
			53185-KBB-950ZF	Protector, Palanca, Embrague *R-206* Rojo Maceió	1	-		1R0000001 ~
		21	53192-268-000	Perno, Reglage, Cable Embrague.....	1	-		
		22	61311-KBB-900	SopORTE, Estrangulador.....	1	-		
		23	88110-KBB-900	Espejo Retrovisor (Viendas Suspensas).....	2	-		
		24	88210-KBB-900	Espejo Retrovisor	2	-		
		25	88113-KBA-900	SopORTE, Espejo, Retrovisor	2	-		
		26	90113-KW8-900	Perno, Pivote Palanca	1	-		
		27	90127-KF0-770	Buje, 6 x 4	1	-		
		28	90301-KBA-900	Tuerca, Traba.....	2	-		
		29	90321-315-670	Tuerca, Fijación.....	1	-		
		30	90650-KW3-000	Presilla, Fijación	4	-		
		31	93500-04032-0G	Perno, 4 x 32	1	-		
		32	93500-04045-0G	Perno, 4 x 45	1	-		

C-3

**Alavanca • Cabos
• Interruptores**

(XR200R)

**Handle Lever • Switch
• Cable**

(XR200R)

**Palancas • Cables
• Interruptores**

(XR200R)

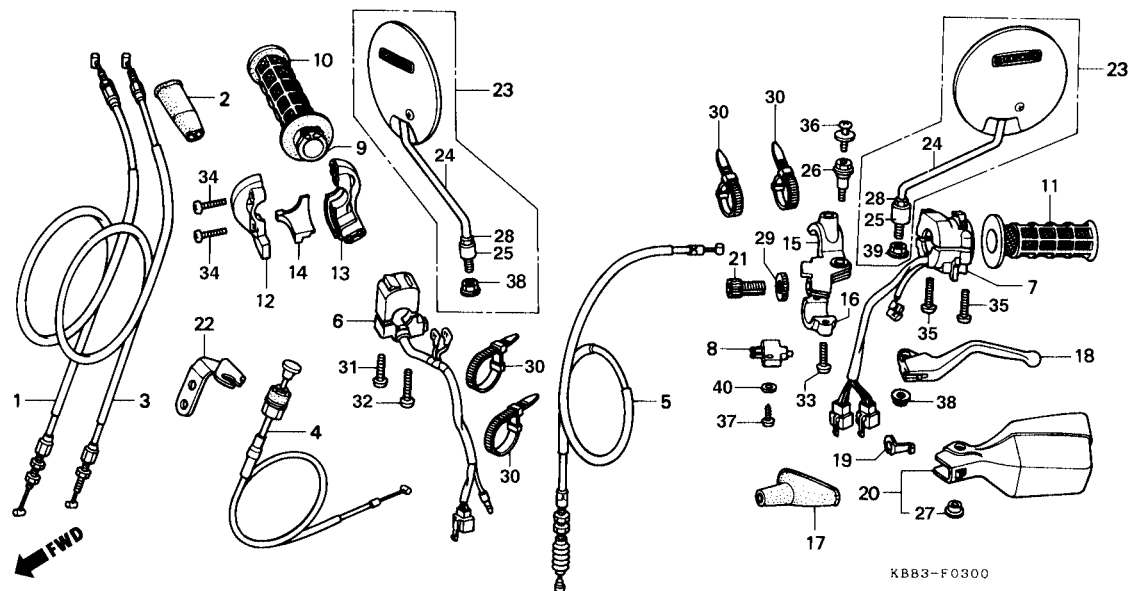

Item de serviço	T.M.O.	Ref. Nº	Nº da peça	Descrição	Qtde.		Nota	Nº de série
					XR200R	NX200		
		32	93500-04045-0G	Parafuso, Phillips, 4 x 45.....	1	—
		33	93500-05016-0G	Parafuso, Phillips, 5 x 16.....	2	—
		34	93500-05018-0G	Parafuso, Phillips, 5 x 18.....	2	—
		35	93500-05020-0G	Parafuso, Phillips, 5 x 20.....	2	—
		36	93894-05010-17	Parafuso, Phillips, 5 x 10.....	1	—
		37	93901-32320	Parafuso, Phillips, Auto-Atarraxante, 3 x 12.....	1	—
		38	94050-06000	Porca, Flange, 6 mm.....	1	—
		39	94050-10070	Porca, Flange, 10 mm.....	2	—
		40	94111-03000	Arruela, Pressão, 3 mm.....	1	—

Service item	F.R.T.	Ref. Nº	Part No.	Description	Quantity		Exch.	Serial No.
					XR200R	NX200		
		32	93500-04045-0G	Screw, Pan, 4 x 45	1	—
		33	93500-05016-0G	Screw, Pan, 5 x 16	2	—
		34	93500-05018-0G	Screw, Pan, 5 x 18	2	—
		35	93500-05020-0G	Screw, Pan, 5 x 20	2	—
		36	93894-05010-17	Screw-Washer, 5 x 10	1	—
		37	93901-32320	Screw, Tapping, 3 x 12	1	—
		38	94050-06000	Nut, Flange, 6 mm	1	—
		39	94050-10070	Nut, flange, 10 mm	2	—
		40	94111-03000	Washer, Spring, 3 mm	1	—
Artículo de Servicio	THLL	Nº de Ref.	Nº de Pieza	Descripción	Nº rdo.		Nota	Nº de série
					XR200R	NX200		
		33	93500-05016-0G	Perno, 5 x 16	2	—
		34	93500-05018-0G	Perno, 5 x 18	2	—
		35	93500-05020-0G	Perno, 5 x 20	2	—
		36	93894-05010-17	Tornillo, Arandela, 5 x 10	1	—
		37	93901-32320	Perno, Auto Trabante, 3 x 12	1	—
		38	94050-06000	Tuerca, Reborde, 6 mm	1	—
		39	94050-10070	Tuerca, Reborde, 10 mm	2	—
		40	94111-03000	Arandela, 3 mm	1	—

C-3.1

Alavanca • Cabos • Interruptores

(NX200)

Handle Lever • Switch • Cable

(NX200)

Palancas • Cables • Interruptores

(NX200)

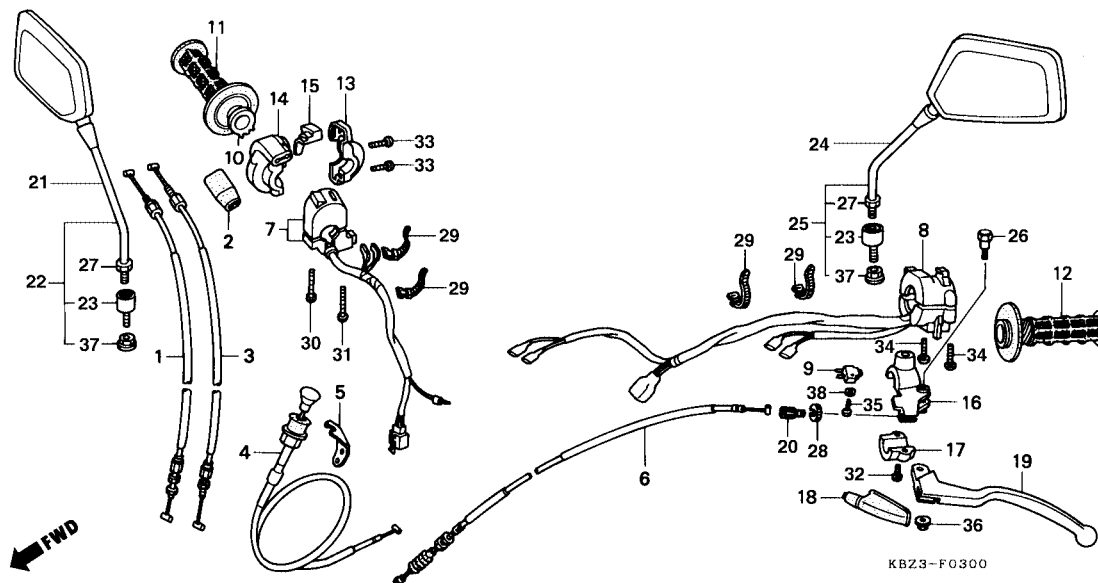

Item de serviço	T.M.O.	Ref. Nº	Nº da peça	Descrição	Qtde.		Nota	Nº de série
					XR200R	NX200		
Cabo Comp., A Acelerador	0,6	1	17910-KBZ-900	Cabo Comp. A, Acelerador	—	1		
• Cabo Comp., B Acelerador		2	17913-KB7-000	Capa, Cabo, Acelerador	—	1		
Cabo Comp. Afogador	0,3	3	17920-KBZ-900	Cabo Comp. B, Acelerador	—	1		
• Cabo Comp. Afogador		4	17950-KBB-900	Cabo Comp., Afogador	—	1		
• Tubo Interno, Manopla Dir.		5	17952-KW8-900	Suporte, Cabo, Afogador	—	1		
Cabo Comp. Embreagem	0,2	6	22870-KBZ-900	Cabo Comp., Embreagem	—	1		
• Manopla Dir		7	22870-KBZ-950	Cabo Comp., Embreagem	—	1		
• Suporte Alavanca Esq.		8	35130-KBZ-900	Interruptor, Emergência e Partida Conj.	—	1		
Interruptor, Emergência e Partida	0,4	9	35200-KBZ-900	Interruptor, Sinalizador	—	1		
Interruptor Sinalizador	0,5	10	35330-MK5-003	Interruptor, Embreagem	—	1		
Interruptor Embreagem	0,1	11	53141-429-000	Tubo Interno, Manopla Dir.	—	1		
• Manopla Esq.		12	53165-MK5-010	Manopla Dir.	—	1		
• Carcaça Superior Acelerador		13	53166-MK5-010	Manopla Esq.	—	1		
• Carcaça Inferior Acelerador		14	53167-KAS-900	Carcaça Superior, Acelerador	—	1		
• Alavanca Comp., Embreagem		15	53168-KAS-900	Carcaça Inferior, Acelerador	—	1		
		16	53169-KB7-000	Apoio Deslizante, Cabo, Acelerador	—	1		
		17	53172-KS5-700	Suporte, Alavanca Esq.	—	1		
		18	53174-KE1-000	Fixador Esq., Suporte, Alavanca	—	1		
		19	53177-KS5-900	Capa, Alavanca Esq.	—	1		
			53178-MG7-003	Alavanca Comp., Embreagem	—	1		

Service item	F.R.T.	Ref. Nº	Part No.	Description	Quantity		Exch.	Serial No.
					XR200R	NX200		
Cable Comp., A, Throttle.....0.6		1	17910-KBZ-900	Cable Comp. A, Throttle	-	1
• Cable Comp. B, Throttle		2	17913-KB7-000	Cover, Throttle Cable.....	-	1
Cable Comp., Choke.....0.3		3	17920-KBZ-900	Cable Comp., B, Throttle	-	1
• Pipe, Throttle Grip		4	17950-KBB-900	Cable Comp., Choke	-	1
Cable Comp., Clutch.....0.2		5	17952-KW8-900	Stay Comp., Choke Cable	-	1
• Grip, R. Handle		6	22870-KBZ-900	Cable Comp., Clutch	-	1
• Bracket, L. Handle Lever			22870-KBZ-950	Cable Comp., Clutch	-	1
Switch Assy, Starter Kill.....0.4		7	35130-KBZ-900	Switch Assy., Starter Kill	-	1
Switch Assy, Winker.....0.5		8	35200-KBZ-900	Switch Assy., Winker.....	-	1
Switch Assy, Clutch.....0.1		9	35330-MK5-003	Switch Assy., Clutch	-	1
• Grip L, Handle		10	53141-429-000	Pipe, Throttle Grip	-	1
• Kousing, Throttle Upper		11	53165-MK5-010	Grip, R. Handle.....	-	1
• Kousing, Throttle Under		12	53166-MK5-010	Grip, L. Handle.....	-	1
• Lever L, Steering Handle		13	53167-KAS-900	Housing, Throttle Upper.....	-	1
		14	53168-KAS-900	Housing, Throttle Under.....	-	1
		15	53169-KB7-000	Slider, Throttle Cable	-	1
		16	53172-KS5-700	Bracket, L. Handle Lever	-	1
		17	53174-KE1-000	Holder, L. Lever Bracket.....	-	1
		18	53177-KS5-900	Cover, L. Handle Lever	-	1
		19	53178-MG7-003	Lever, L. Steering Handle	-	1
Artículo de Servicio	THLL	Nº de Ref.	Nº de Pieza	Descripción	Nº rdo.		Nota	Nº de série
					XR200R	NX200		
Comp., Cable A.....0.6		1	17910-KBZ-900	Comp. Cable A, Acelerador.....	-	1
• Comp., Cable B Acelerador		2	17913-KB7-000	Cubierta, Cable, Acelerador.....	-	1
Comp. Cable Estrangulador.....0.3		3	17920-KBZ-900	Comp. Cable B, Acelerador.....	-	1
• Tubo Interno Empuñadura Der.		4	17950-KBB-900	Comp. Cable, Estrangulador	-	1
Cable Comp. Embrague.....0.2		5	17952-KW8-900	Soporte, Cable Estrangulador	-	1
• Empuñadura Der.		6	22870-KBZ-900	Comp. Cable, Embrague.....	-	1
• Soporte Palanca Izq.			22870-KBZ-950	Comp. Cable, Embrague.....	-	1
Ens. Interruptor.....0.4		7	35130-KBZ-900	Ens. Interruptor Faro	-	1
Ens. Interruptor Luz Intermitente.....0.5		8	35200-KBZ-900	Ens. Interruptor Luz Intermitente.....	-	1
Interruptor Embrague.....0.1		9	35330-MK5-003	Ens. Interruptor Embrague.....	-	1
• Empuñadura Izq.		10	53141-429-000	Tubo Interno Empuñadura Der.	-	1
• Cubierta, Superior Acelerador		11	53165-MK5-010	Empuñadura Der.....	-	1
• Cubierta, Inferior, acelerador		12	53166-MK5-010	Empuñadura Izq.	-	1
• Palanca, Embrague		13	53167-KAS-900	Cubierta, Superior, Acelerador.....	-	1
		14	53168-KAS-900	Cubierta, Inferior, Acelerador	-	1
		15	53169-KB7-000	Deslizador, Cable Acelerador.....	-	1
		16	53172-KS5-700	Soporte, Palanca Izq. Embrague.....	-	1
		17	53174-KE1-000	Fijador Izq., Soporte Palanca.....	-	1
		18	53177-KS5-900	Cubierta, Palanca Izq., Embrague.....	-	1
		19	53178-MG7-003	Palanca, Izq., Embrague	-	1

C-3.1

**Alavanca • Cabos
• Interruptores**

(NX200)

**Handle Lever • Switch
• Cable**

(NX200)

**Palancas • Cables
• Interruptores**

(NX200)

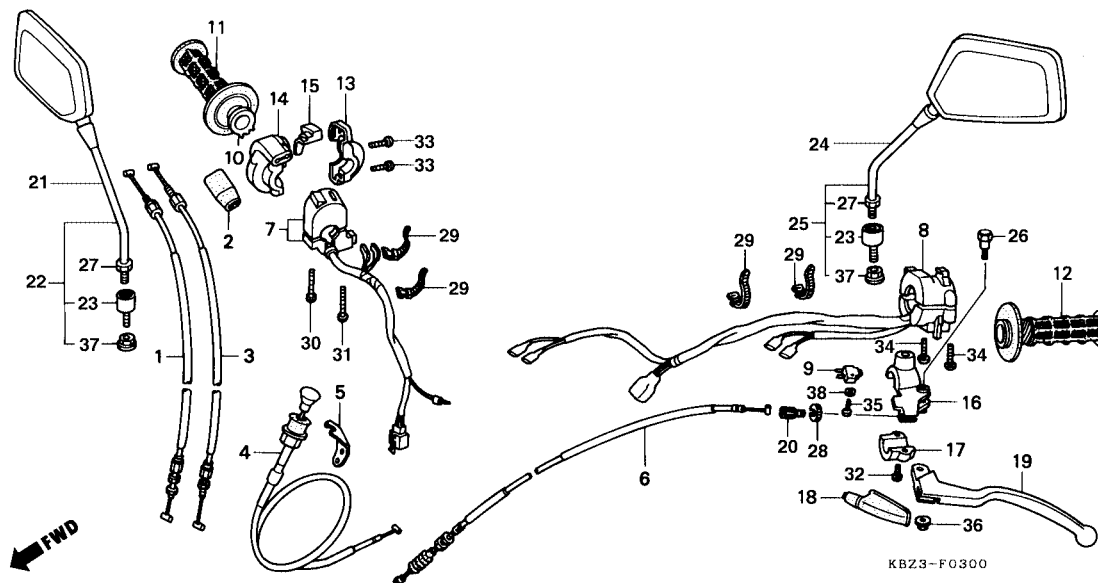

Item de serviço	T.M.O.	Ref. Nº	Nº da peça	Descrição	Qtde.		Nota	Nº de série
					XR200R	NX200		
		20	53192-268-000	Parafuso Ajustador, Cabo Embreagem	—	1
		21	88110-KBZ-900	Espelho, Retrovisor Dir. (Vendas Suspensas)	—	1	~ SRS06054
			88210-KBZ-900	Espelho, Retrovisor Dir. (Sem Porca)	—	1	SRT00001 ~
		22	88110-KBZ-940	Espelho, Retrovisor Dir., Conj. (Vendas Suspensas)	—	1	VTR00001 ~
		23	88113-KBA-900	Suporte, Espelho Retrovisor	—	2
		24	88120-KBZ-900	Espelho, Retrovisor Esq. (Vendas Suspensas)	—	1	~ SRS06054
			88220-KBZ-900	Espelho, Retrovisor Esq. (Sem Porca)	—	1	VTR00001 ~
			88220-KBZ-940	Espelho, Retrovisor Esq.	—	1	VTR00001 ~
		25	88120-KBZ-940	Espelho, Retrovisor Esq. Conj. (Vendas Suspensas)	—	1	VTR00001 ~
		26	90113-KR8-700	Parafuso, Articulação Alavanca	—	1
		27	90301-KBA-900	Porca, Trava	—	2
		28	90321-315-670	Porca, Fixação	—	1
		29	90650-KW3-000	Presilha, Fiação	—	4
		30	93500-04032-0G	Parafuso, Phillips, 4 x 32	—	1
		31	93500-04045-0G	Parafuso, Phillips, 4 x 45	—	1
		32	93500-05016-0G	Parafuso, Phillips, 5 x 16	—	2
		33	93500-05018-0G	Parafuso, Phillips, 5 x 18	—	2
		34	93500-05020-0G	Parafuso, Phillips, 5 x 20	—	2
		35	93901-32320	Parafuso, Phillips, Auto-Atarraxante, 3 x 12	—	1
		36	94050-06000	Porca, Flange, 6 mm	—	1

Service item	F.R.T.	Ref. Nº	Part No.	Description	Quantity		Exch.	Serial No.
					XR200R	NX200		
		20	53192-268-000	Bolt, Wire Adjusting.....	-	1		
		21	88110-KBZ-900	Mirror Assy., R. Back (Not For Sale).....	-	1		~SRS06054
			88210-KBZ-900	Mirror Assy., R. Back.....	-	1		SRT00001~
		22	88110-KBZ-940	Mirror Assy., R. Back, Comp (Not For Sale).....	-	1		VTR00001~
		23	88113-KBA-900	Housing Stay., Mirror.....	-	2		
		24	88120-KBZ-900	Mirror Assy., L. Back (Not For Sale).....	-	1		~SRS06054
			88220-KBZ-900	Mirror Assy., L. Back.....	-	1		SRT00001~TTR06151
		25	88120-KBZ-940	Mirror Assy., L. Back, Comp (Not For Sale).....	-	1		VTR000001~
		26	90113-KR8-700	Bolt, Handle Lever Pivot.....	-	1		VTR000001~
		27	90301-KBA-900	Nut, Lock.....	-	2		
		28	90321-315-670	Nut Fixing.....	-	1		
		29	90650-KW3-000	Band, Wire.....	-	4		
		30	93500-04032-0G	Screw, Pan, 4 x 32.....	-	1		
		31	93500-04045-0G	Screw, Pan, 4 x 45.....	-	1		
		32	93500-05016-0G	Screw, Pan, 5 x 16.....	-	2		
		33	93500-05018-0G	Screw, Pan, 5 x 18.....	-	2		
		34	93500-05020-0G	Screw, Pan, 5 x 20.....	-	2		
		35	93901-32320	Screw, Tapping, 3 x 12.....	-	1		
		36	94050-06000	Nut, Flange, 6 mm.....	-	1		
Artículo de Servicio	THLL	Nº de Ref.	Nº de Pieza	Descripción	Nº rdo.		Nota	Nº de série
					XR200R	NX200		
		20	53192-268-000	Perno, Reglage, Cable Embrague.....	-	1		
		21	88110-KBZ-900	Espejo, Retrovisor Der. (Viendas Suspensas).....	-	1		~SRS06054
			88210-KBZ-900	Espejo, Retrovisor Der.	-	1		SRT00001~
		22	88110-KBZ-940	Espejo, Retrovisor Der. (Viendas Suspensas).....	-	1		VTR00001~
		23	88113-KBA-900	Soporte, Espejo Retrovisor.....	-	2		
		24	88120-KBZ-900	Espejo, Retrovisor, Izq. (Viendas Suspensas).....	-	1		~SRS06054
			88220-KBZ-900	Espejo, Retrovisor, Izq.	-	1		SRT00001~TTR006151
		25	88120-KBZ-940	Espejo, Retrovisor, Izq. (Viendas Suspensas).....	-	1		VTR000001~
		26	90113-KR8-700	Perno, Pivote Palanca.....	-	1		VTR000001~
		27	90301-KBA-900	Tuerca, Traba.....	-	2		
		28	90321-315-670	Tuerca, Fijación.....	-	1		
		29	90650-KW3-000	Tuerca, Fijación.....	-	4		
		30	93500-04032-0G	Perno, Alomado, 4 x 32.....	-	1		
		31	93500-04045-0G	Perno, Alomado, 4 x 45.....	-	1		
		32	93500-05016-0G	Perno, Alomado, 5 x 16.....	-	2		
		33	93500-05018-0G	Perno, Alomado, 5 x 18.....	-	2		
		34	93500-05020-0G	Perno, Alomado, 5 x 20.....	-	2		
		35	93901-32320	Perno,Auto Trabante, 3 x 12.....	-	1		
		36	94050-06000	Tuerca, Reborde, 6 mm.....	-	1		

C-3.1

**Alavanca • Cabos
• Interruptores**

(NX200)

**Handle Lever • Switch
• Cable**

(NX200)

**Palancas • Cables
• Interruptores**

(NX200)

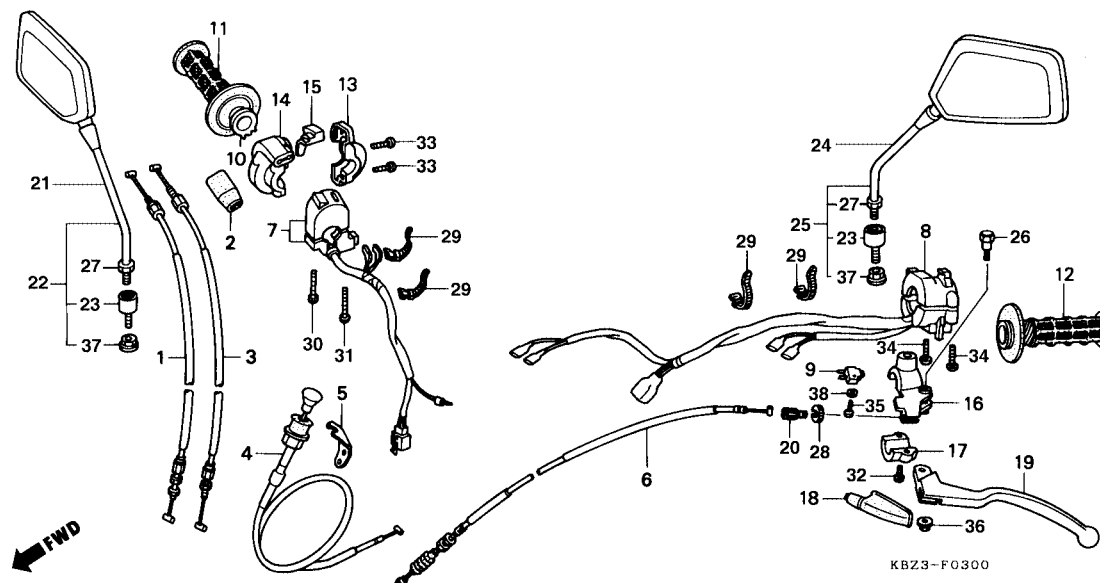

Item de serviço	T.M.O.	Ref. Nº	Nº da peça	Descrição	Qtde.		Nota	Nº de série
					XR200R	NX200		
		37	94050-10070	Porca, Flange, 10 mm.....	—	2
		38	94111-03000	Arruela, Pressão, 3 mm.....	—	1

Service item	F.R.T.	Ref. Nº	Part No.	Description	Quantity		Exch.	Serial No.	
					XR200R	NX200			
		37	94050-10070	Nut, Flange, 10 mm.....	-	2
		38	94111-03000	Washer, Spring, 3 mm	-	1
Artículo de Servicio	THLL	Nº de Ref.	Nº de Pieza	Descripción	Nº rdo.		Nota	Nº de série	
					XR200R	NX200			
		37	94050-10070	Tuerca, Reborde, 10 mm.....	-	2
		38	94111-03000	Arandela, 3 mm.....	-	1

C-4

Cilindro Mestre do Freio Dianteiro

(XR200R)

Front Brake Master Cylinder

(XR200R)

Cilindro Maestro de Freno Delantero

(XR200R)

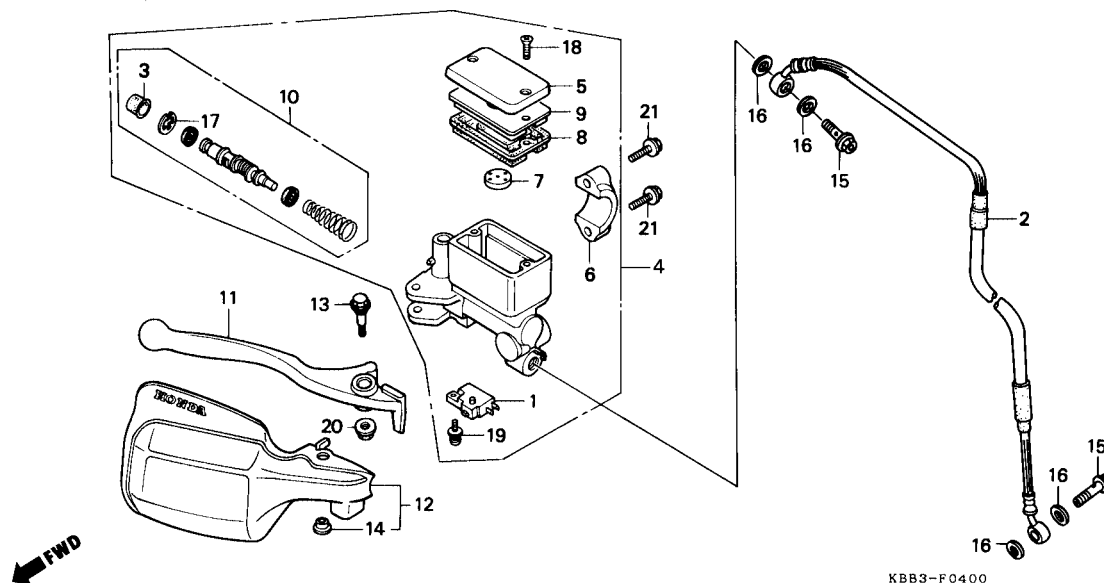

Item de serviço	T.M.O.	Ref. Nº	Nº da peça	Descrição	Qtde.		Nota	Nº de série
					XR200R	NX200		
Interruptor, Freio Diant., Conj.0,1		1	35340-MA5-671	Interruptor, Freio Diant., Conj.	1	—		
• Diafragma		2	45125-KBB-901	Mangueira, Freio Diant.	1	—		
• Alavanca, Freio Diant.		3	45504-410-003	Capa, Completa.	1	—		
• Protetor, Alavanca Freio		4	45510-KBB-305	Cilindro Mestre, Freio Diant., Conj.	1	—		
Mangueira Freio Diant.0,4		5	45513-KV2-900	Tampa Comp., Reservatório de Óleo	1	—		
• Cilindro Mestre Freio Diant., Conj.		6	45517-166-006	Suporte, Cilindro Mestre	1	—		
• Cilindro Mestre, Jogo		7	45518-MG3-016	Separador Comp.	1	—		
		8	45520-MG7-006	Diafragma	1	—		
		9	45521-HA2-006	Placa, Diafragma	1	—		
		10	45530-KJ1-701	Cilindro Mestre, Jogo	1	—		
		11	53175-KV2-900	Alavanca, Freio Diant.	1	—		
		12	53180-KV2-900ZB	Protetor, Alavanca Freio, *NH-1* Preto	1	—		~ RRR01810
			53180-KV2-900ZJ	Protetor, Alavanca Freio, *P-4* Azul Abrolhos	1	—		VTR000001 ~ VVR011896
			53180-KV2-900ZC	Protetor, Alavanca Freio, *R-134* Vermelho Fighting	1	—		RRS000001 ~ VVR011896
			53180-KV2-900ZE	Protetor, Alavanca Freio, *NH-196* Branco Ross.	1	—		VTR000001 ~ VVR011896
			53180-KV2-900ZP	Protetor, Alavanca Freio, *P-35R* Púrpura Grumari	1	—		SRT000001 ~ VVR011896
			53180-KV2-900ZM	Protetor, Alavanca Freio, *R-206* Vermelho Maceió	1	—		VTR000001 ~
			53180-KV2-900ZB	Protetor, Alavanca Freio, *NH-1* Preto	1	—		VVR000001 ~ XR011071
		13	90113-KF0-770	Parafuso, Articulação, Alavanca	1	—		1R000001 ~
		14	90127-KF0-770	Bucha, 6 x 4	1	—		YR000001 ~ 2000

Service item	F.R.T.	Ref. Nº	Part No.	Description	Quantity		Exch.	Serial No.
					XR200R	NX200		
Switch Assy., FR. Stop.....0.1		1	35340-MA5-671	Switch Assy., FR. Stop	1	-		
• Diaphragm		2	45125-KBB-901	Hose, FR. Brake	1	-		
• Lever, R. Steering Handle		3	45504-410-003	Boot Comp.	1	-		
• Guard, R. Knuckle		4	45510-KBB-305	Cylinder Sub Assy. FR. Master	1	-		
Hose, Fr. Brake.....0.4		5	45513-KV2-900	Cap, Master Cylinder	1	-		
• Cylinder Sub Assy., FR. Master		6	45517-166-006	Holder, Master Cylinder	1	-		
• Cylinder Set, Master		7	45518-MG3-016	Separator Comp.	1	-		
		8	45520-MG7-006	Diaphragm	1	-		
		9	45521-HA2-006	Plate, Diaphragm	1	-		
		10	45530-KJ1-701	Cylinder Set, Master	1	-		
		11	53175-KV2-900	Lever, R. Steering Handle	1	-		
		12	53180-KV2-900ZB	Guard, R. Knuckle *NH-1* Black	1	-		~ RRR01810
			53180-KV2-900ZJ	Guard, R. Knuckle *P-4* Blue	1	-		VTR000001 ~ VVR011896
			53180-KV2-900ZC	Guard, R. Knuckle *R-134* Red	1	-		RRS000001 ~ VVR011896
					1	-		VTR000001 ~ VVR011896
			53180-KV2-900ZE	Guard, R. Knuckle *NH-196* White	1	-		SRT000001 ~ VVR011896
					1	-		VTR000001 ~
			53180-KV2-900ZP	Guard, R. Knuckle *P-35R* Purple	1	-		WVR000001 ~ XR011071
			53180-KV2-900ZM	Guard, R. Knuckle *R-206* Maceió Red	1	-		1R000001 ~
			53180-KV2-900ZB	Guard, R. Knuckle *NH-1* Black	1	-		YR000001 ~ 2000
		13	90113-KF0-770	Bolt, Handle Lever Pivot	1	-		
		14	90127-KF0-770	Collar, 6 x 4	1	-		
Artículo de Servicio	THLL	Nº de Ref.	Nº de Pieza	Descripción	Nº rdo.		Nota	Nº de série
					XR200R	NX200		
Ens. Interruptor, Luz de Freno Del.0.1		1	35340-MA5-671	Ens. Interruptor, Luz de Freno Del.	1	-		
• Diafragma		2	45125-KBB-901	Manguera Superior, Freno Del	1	-		
• Comp. Palanca, Freno Del.		3	45504-410-003	Cubierta, Cilindro Maestro	1	-		
• Protector, Palanca Freno		4	45510-KBB-305	Ens., Cilindro Maestro Del Freno Delantero	1	-		
Manguera Superior, Freno Del.0.4		5	45513-KV2-900	Tapa Deposito Aceite	1	-		
• Ens. Cilindro Maestro Freno		6	45517-166-006	Soporte, Cilindro Maestro	1	-		
Delantero		7	45518-MG3-016	Separador Comp.	1	-		
• Juego, Cilindro Maestro		8	45520-MG7-006	Diafragma	1	-		
		9	45521-HA2-006	Placa, Diafragma	1	-		
		10	45530-KJ1-701	Juego, Cilindro Maestro	1	-		
		11	53175-KV2-900	Comp. Palanca, Freno Del	1	-		
		12	53180-KV2-900ZB	Protector, Palanca, Freno *NH-1* Negro	1	-		~ RRR01810
			53180-KV2-900ZJ	Protector, Palanca, Freno *P-4* Azul Abrolhos	1	-		VTR000001 ~ VVR011896
			53180-KV2-900ZC	Protector, Palanca, Freno *R-134* Rojo Fighting	1	-		RRS000001 ~ VVR011896
					1	-		VTR000001 ~ VVR011896
			53180-KV2-900ZE	Protector, Palanca, Freno *NH-196* Blanco Ross	1	-		SRT000001 ~ VVR011896
					1	-		VTR000001 ~
			53180-KV2-900ZP	Protector, Palanca, Freno, *P-35R* Purpura Grumari	1	-		WVR000001 ~ XR011071
			53180-KV2-900ZM	Protector, Palanca, Freno, *R-206* Rojo Maceió	1	-		1R000001 ~
			53180-KV2-900ZB	Protector, Palanca, Freno, *NH-1* Negro	1	-		YR000001 ~ 2000
		13	90113-KF0-770	Perno, Pivote Palanca Freno	1	-		
		14	90127-KF0-770	Buje, 6 x 4	1	-		

C-4

Cilindro Mestre do Freio Dianteiro

(XR200R)

Front Brake Master Cylinder

(XR200R)

Cilindro Maestro de Freno Delantero

(XR200R)

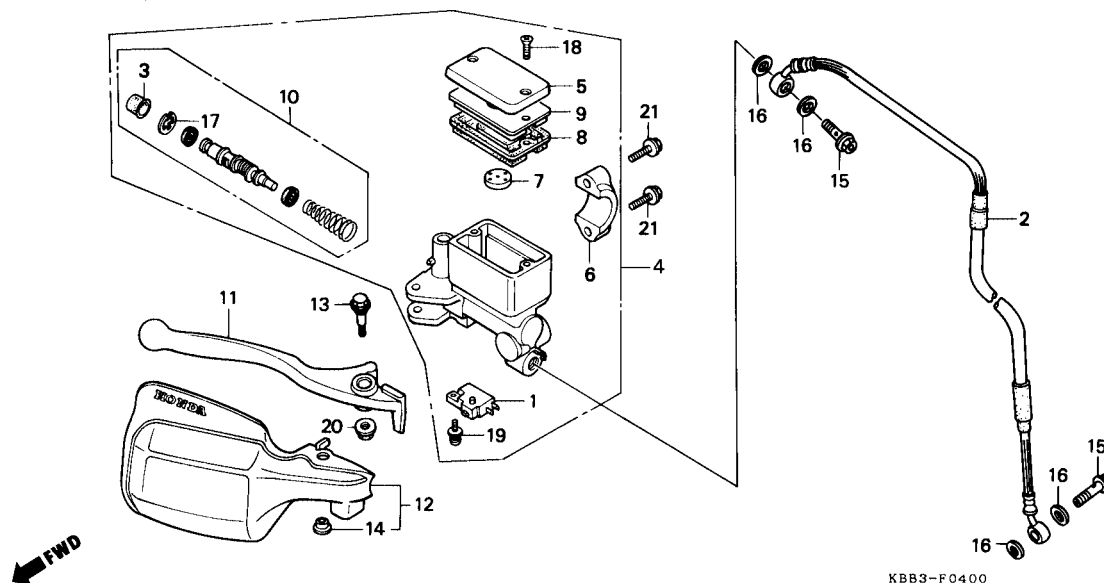

Item de serviço	T.M.O.	Ref. Nº	Nº da peça	Descrição	Qtd.		Nota	Nº de série
					XR200R	NX200		
		15	90145-961-010	Parafuso, Conexão, 10 x 22.....	2	—	VTR000001 ~ VVR010953
			90145-MS9-611	Parafuso, Conexão, 10 x 21.....	2	—	WVR000001 ~
		16	90545-300-000	Arruela, Parafuso Conexão	4	—
		17	90651-MA5-671	Anel, Elástico	1	—
		18	93600-04012-1G	Parafuso, Phillips, Cabeça Chata, 4 x 12	2	—
		19	93893-04012-17	Parafuso, Arruela, 4 x 12	1	—
		20	94050-06000	Porca, Flange, 6 mm.....	1	—
		21	96001-06022-07	Parafuso, Flange, 6 x 22	2	—

Service item	F.R.T.	Ref. Nº	Part No.	Description	Quantity		Exch.	Serial No.	
					XR200R	NX200			
		15	90145-961-010	Bolt, Oil, 10 x 22.....	2	—	VTR000001	VVR010953
			90145-MS9-611	Bolt, Oil, 10 x 21.....	1	—	WVR000001~	
		16	90545-300-000	Washer, Oil Bolt.....	4	—		
		17	90651-MA5-671	Circlip.....	1	—		
		18	93600-04012-1G	Screw, Flat, 4 x 12.....	2	—		
		19	93893-04012-17	Screw, Washer, 4 x 12.....	1	—		
		20	94050-06000	Nut, Flange, 6 mm.....	1	—		
		21	96001-06022-07	Bolt, Flange, 6 x 22.....	2	—		
Artículo de Servicio	THLL	Nº de Ref.	Nº de Pieza	Descripción	Nº rdo.		Nota	Nº de série	
					XR200R	NX200			
		15	90145-961-010	Perno, Aceite, 10 x 22.....	2	—	VTR000001 ~ VVR010953	
			90145-MS9-611	Perno, Aceite, 10 x 21.....	1	—	WVR000001~	
		16	90545-300-000	Arandella, Perno Aceite.....	4	—		
		17	90651-MA5-671	Anillo, Retención.....	1	—		
		18	93600-04012-1G	Tornillo-Alomado, 4 x 12.....	2	—		
		19	93893-04012-17	Tornillo-Alomado, 4 x 12.....	1	—		
		20	94050-06000	Tuerca, Reborde, 6 mm.....	1	—		
		21	96001-06022-07	Tuerca, Reborde, 6 x 22.....	2	—		

C-4.1

Cilindro Mestre do Freio Dianteiro

(NX200)

Front Brake Master Cylinder

(NX200)

Cilindro Maestro de Freno Delantero

(NX200)

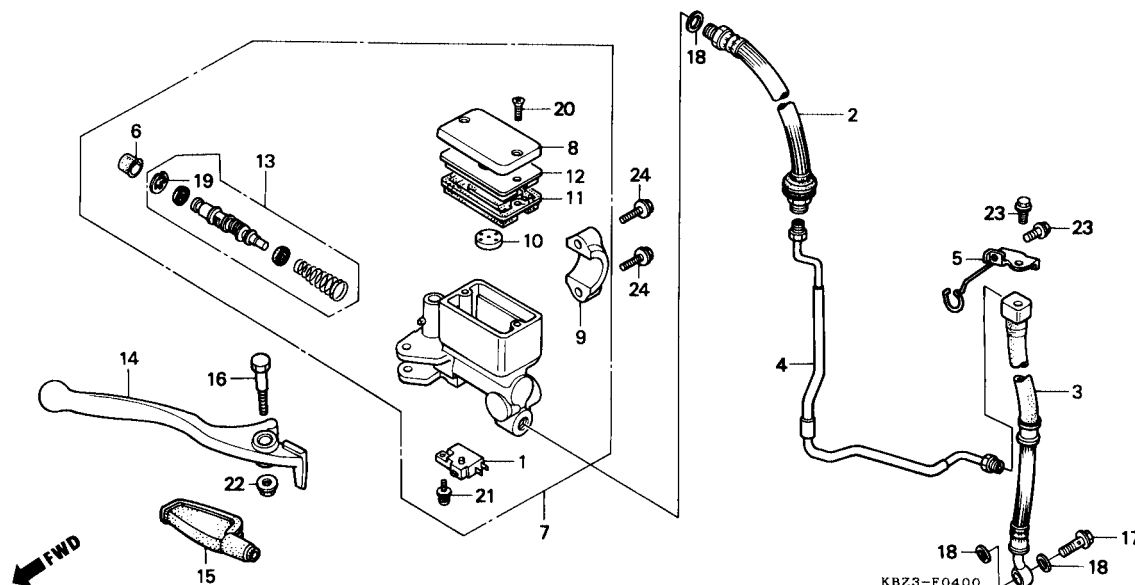

Item de serviço	T.M.O.	Ref. Nº	Nº da peça	Descrição	Qtde.		Nota	Nº de série
					XR200R	NX200		
Interruptor, Freio Diant., Conj.0,1		1	35340-MA5-671	Interruptor, Freio Diant., Conj.	—	1		
• Diafragma		2	45125-KBZ-901	Mangueira Superior, Freio Diant., Conj.	—	1		
• Alavanca, Freio Diant.		3	45126-KBZ-901	Mangueira Inferior, Freio Diant., Conj.	—	1		
• Mangueira Freio Diant.0,4		4	45135-KW8-910	Tubo, Freio Diant.	—	1		
(Adicionar 0,1 Por Unidade)		5	45460-KW8-900	Suporte Comp., Mangueira Freio.	—	1		
• Tubo Freio Diant.		6	45504-410-003	Capa Completa.	—	1		
• Cilindro Mestre Freio Diant., Conj.		7	45510-KBZ-305	Cilindro Mestre, Freio Diant., Conj.	—	1		
• Cilindro Mestre, Jogo		8	45513-KV2-900	Tampa Comp., Reservatório de Óleo	—	1		
		9	45517-166-006	Suporte, Cilindro Mestre	—	1		
		10	45518-MG3-016	Separador Comp.	—	1		
		11	45520-MG7-006	Diafragma	—	1		
		12	45521-HA2-006	Placa, Diafragma	—	1		
		13	45530-KJ1-701	Cilindro Mestre, Jogo.	—	1		
		14	53175-KV2-900	Alavanca, Freio Diant.	—	1		
		15	53176-KJ1-701	Capa, Alavanca Dir.	—	1		
		16	90114-KE2-780	Parafuso, Articulação, Alavanca.	—	1		
		17	90114-KBZ-900	Parafuso, Articulação, Alavanca.	—	1		
		18	90145-961-010	Parafuso, Conexão, 10 x 22.	—	1		
			90145-MS9-611	Parafuso, Conexão, 10 x 22.	—	1		
			90545-300-000	Arruela, Parafuso Conexão.	—	3		

Service item	F.R.T.	Ref. Nº	Part No.	Description	Quantity		Exch.	Serial No.
					XR200R	NX200		
Switch Assy., FR. Stop.....0.1 • Diaphragm • Lever, R. Steering Handle Hose, FR. Brake.....0.4 (Add 0,1 for Each) • Pipe Comp., FR. Brake • Cylinder Sub Assy., FR Master • Cylinder Set, Master		1	35340-MA5-671	Switch Assy., FR. Stop	-	1		
		2	45125-KBZ-901	Hose, Brake Upper	-	1		
		3	45126-KBZ-901	Hose, Lower Brake.....	-	1		
		4	45135-KW8-910	Pipe Comp., FR. Brake	-	1		
		5	45460-KW8-900	Stay Comp., Brake Hose.....	-	1		
		6	45504-410-003	Boot Comp.	-	1		
		7	45510-KBZ-305	Cylinder Sub Assy., FR. Master	-	1		
		8	45513-KV2-900	Cap, Master Cylinder	-	1		
		9	45517-166-006	Holder, Master Cylinder	-	1		
		10	45518-MG3-016	Separator Comp.	-	1		
		11	45520-MG7-006	Diaphragm	-	1		
		12	45521-HA2-006	Plate, Diaphragm	-	1		
		13	45530-KJ1-701	Cylinder Set, Master.....	-	1		
		14	53175-KV2-900	Lever, R. Steering Handle.....	-	1		
		15	53176-KJ1-701	Cover, R. Handle Lever.....	-	1		
		16	90114-KE2-780	Bolt, Handle Lever Pivot.....	-	1		
			90114-KBZ-900	Bolt, Handle Lever Pivot.....	-	1		
		17	90145-961-010	Bolt, Oil, 10 x 22.....	-	1		
		90145-MS9-611	Bolt, Oil, 10 x 22.....	-	1			
	18	90545-300-000	Washer, Oil Bolt	-	3			
Artículo de Servicio	THLL	Nº de Ref.	Nº de Pieza	Descripción	Nº rdo.		Nota	Nº de série
					XR200R	NX200		
Ens. Interruptor, Luz de Freno Del.0,1 • Diafragma • Comp. Palanca, Freno Del. Manguera Superior, Freno Del0,4 Tubo Superior Freno (Agregue 0,1 por Unidad) • Ens. Cilindro Maestro Freno Delantero • Juego, Cilindro Maestro		1	35340-MA5-671	Ens. Interruptor, Luz de Freno Felantero	-	1		
		2	45125-KBZ-901	Manguera, Superior de Freno Delantero	-	1		
		3	45126-KBZ-901	Manguera, Inferior de Freno Delantero.....	-	1		
		4	45135-KW8-910	Tubo Superior, Freno	-	1		
		5	45460-KW8-900	Ens. Soporte Manguera Freno	-	1		
		6	45504-410-003	Cubierta, Cilindro Maestro.....	-	1		
		7	45510-KBZ-305	Ens., Cilindro Maestro Del Freno Delantero.....	-	1		
		8	45513-KV2-900	Tapa, Deposito Aceite	-	1		
		9	45517-166-006	Soporte, Cilindro Maestro	-	1		
		10	45518-MG3-016	Separador, Comp	-	1		
		11	45520-MG7-006	Diafragma	-	1		
		12	45521-HA2-006	Placa, Diafragma	-	1		
		13	45530-KJ1-701	Juego, Cilindro Maestro.....	-	1		
		14	53175-KV2-900	Comp. Palanca, Freno Del.....	-	1		
		15	53176-KJ1-701	Tapa, Palanca Derecha	-	1		
		16	90114-KE2-780	Perno, Pivote Palanca Freno.....	-	1		
			90114-KBZ-900	Perno, Pivote Palanca Freno.....	-	1		
		17	90145-961-010	Perno, Aceite, 10 x 22.....	-	1		
		90145-MS9-611	Perno, Aceite, 10 x 22.....	-	1			
	18	90545-300-000	Arandela, Perno Conexión	-	3			

C-4.1

Cilindro Mestre do Freio Dianteiro

(NX200)

Front Brake Master Cylinder

(NX200)

Cilindro Maestro de Freno Delantero

(NX200)

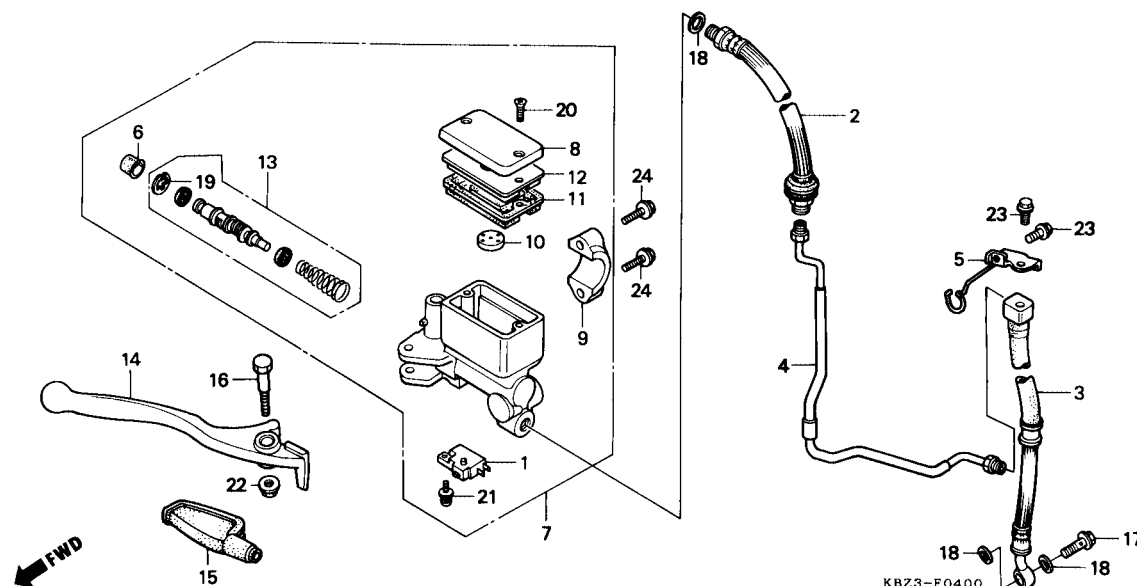

Item de serviço	T.M.O.	Ref. Nº	Nº da peça	Descrição	Qtde.		Nota	Nº de série
					XR200R	NX200		
		19	90651-MA5-671	Anel, Elástico	—	1
		20	93600-04012-1G	Parafuso, Phillips, Cabeça Chata, 4 x 12	—	2
		21	93893-04012-17	Parafuso-Arruela, 4 x 12	—	1
		22	94050-06000	Porca, Flange, 6 mm.....	—	1
		23	96001-06010-07	Parafuso, Flange, 6 x 10	—	2
		24	96001-06022-07	Parafuso, Flange, 6 x 22	—	2

30.09.01

C-5

Guidão • Mesa Superior
(XR200R)

Handle Pipe • Top Bridge
(XR200R)

Tubo de Manubrio
• Puente Superior
(XR200R)

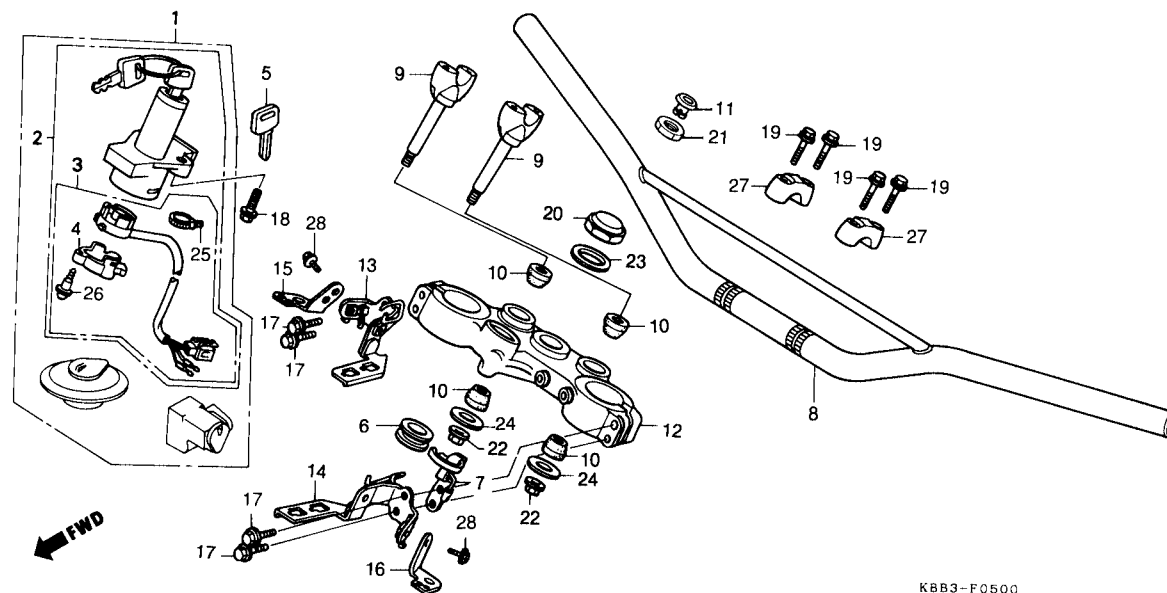

Item de serviço	T.M.O.	Ref. Nº	Nº da peça	Descrição	Qtde.		Nota	Nº de série
					XR200R	NX200		
Travas, Conj.....0,7		1	35010-KBB-900	Travas, Conj.	1	—		
Interruptor Ignição e Trava, Conj.....0,5		2	35100-KBB-900	Interruptor Ignição e Trava, Conj.....	1	—		
• Base Comp., Contato		3	35101-KBB-900	Base Comp., Contato.....	1	—		
• Mesa Superior, Coluna Direção		4	35105-MG9-681	Tampa Inferior, Interruptor Ignição.....	1	—		
Guidão Comp.0,4		5	35121-KW8-920	Chave.....	1	—		
Suporte Inferior, Guidão0,2		6	45466-KA4-000	Guia Interno, Cabo.....	1	—		
(Adicionar 0,1 Por Unidade)		7	45469-KBB-900	Guia Comp., Mangueira Freio.....	1	—		
		8	53100-KBB-900	Guidão Comp.....	1	—		~ SRS03679
			53100-KBB-930ZA	Guidão Comp., *NH-196* Branco Ross.....	1	—		SRT00001~
			53100-KBB-930ZB	Guidão Comp., *NH-105* Preto Fosco.....	1	—		SRT00001~ VVR011896
			53100-KBB-930ZC	Guidão Comp., *NH-146M* Cinza Accurate Metálico.....	1	—		WVR000001~
		9	53132-KBB-900	Suporte Inferior, Guidão.....	2	—		
			53132-KBB-950	Suporte Inferior, Guidão.....	2	—		
		10	53133-237-680	Coxim, Guidão.....	4	—		
		11	53208-KCH-900	Capa, Coluna Direção.....	1	—		SRT00001~
		12	53230-KBB-900	Mesa Superior, Coluna Direção.....	1	—		
			53230-KBB-950	Mesa Superior, Coluna Direção.....	1	—		
		13	61313-KBB-900	Suporte Dir., Visor Dianteiro.....	1	—		
		14	61314-KBB-900	Suporte Esq., Visor Dianteiro.....	1	—		
		15	61315-KBB-900	Suporte Dir., Sinalizador Diant.....	1	—		

Service item	F.R.T.	Ref. Nº	Part No.	Description	Quantity		Exch.	Serial No.
					XR200R	NX200		
Key Set0.7		1	35010-KBB-900	Key Set.....	1	—		
Switch Assy., Combination & Lock0.5		2	35100-KBB-900	Switch Assy., Combination & Lock	1	—		
• Base Comp., Contact		3	35101-KBB-900	Base Comp., Contact.....	1	—		
• Bridge, Fork Top		4	35105-MG9-681	Cover Switch	1	—		
Pipe, Steering Handle.....0.4		5	35121-KW8-920	Key, Blank	1	—		
Holder, Handle Under0.2		6	45466-KA4-000	Inner, Cable Guide.....	1	—		
(Add 0,1 for Each)		7	45469-KBB-900	Guide Comp., Brake Hose Top.....	1	—		
		8	53100-KBB-900	Pipe, Steering Handle	1	—		~SRS03679
			53100-KBB-930ZA	Pipe, Steering Handle *NH-196* White.....	1	—		SRT00001~
			53100-KBB-930ZB	Pipe, Steering Handle *NH-105* Mat Black.....	1	—		SRT00001~ VVR011896
			53100-KBB-930ZC	Pipe, Steering Handle *NH-146M* Gray Metallic.....	1	—		WVR000001~
		9	53132-KBB-900	Holder, Handle Under.....	2	—		
			53132-KBB-950	Holder, Handle Under.....	2	—		
		10	53133-237-680	Rubber, Handle Cushion	4	—		
		11	53208-KCH-900	Cover Handle Pipe.....	1	—		SRT00001~
		12	53230-KBB-900	Bridge Fork Top	1	—		
			53230-KBB-950	Bridge Fork Top	1	—		
		13	61313-KBB-900	Stay, R. Headlight Case.....	1	—		
		14	61314-KBB-900	Stay, L. Headlight Case	1	—		
		15	61315-KBB-900	Stay, R. FR. Winker	1	—		
Artículo de Servicio	THLL	Nº de Ref.	Nº de Pieza	Descripción	Nº rdo.		Nota	Nº de série
					XR200R	NX200		
Juego, Llaves.0.7		1	35010-KBB-900	Juego, Llaves.....	1	—		
Ens. Interruptor Encendido e Bloqueador.....0.5		2	35100-KBB-900	Ens. Interruptor Encendido e Bloqueador	1	—		
• Base, Contacto Comp.		3	35101-KBB-900	Basa, Contacto Comp.....	1	—		
• Puente Superior, Tubo Manubrio		4	35105-MG9-681	Tapa, Inferior Interruptor	1	—		
Tubo Manubrio de Dirección.....0.4		5	35121-KW8-920	Llave.....	1	—		
Soporte Inferior, Tubo Manubrio.....0.2		6	45466-KA4-000	Guía, Cable de Freno.....	1	—		
(Agregue 0,1 por Unidad)		7	45469-KBB-900	Ens. Guía, Manguera de Freno.....	1	—		
		8	53100-KBB-900	Tubo, Manubrio de Dirección	1	—		~SRS03679
			53100-KBB-930ZA	Tubo, Manubrio de Dirección, *NH-196* Blanco Ross.....	1	—		SRT00001~
			53100-KBB-930ZB	Tubo, Manubrio de Dirección, *NH-105* Negro Fosco	1	—		SRT00001~ VVR011896
			53100-KBB-930ZC	Tubo, Manubrio de Dirección, *NH-146M* Ceniza Metálica ...	1	—		WVR000001~
		9	53132-KBB-900	Soporte Inferior, Tubo Manubrio	2	—		
			53132-KBB-950	Soporte Inferior, Tubo Manubrio	2	—		
		10	53133-237-680	Cojin, Tubo Manubrio.....	4	—		
		11	53208-KCH-900	Tapa, Varilla Dirección.....	1	—		SRT00001~
		12	53230-KBB-900	Puente Superior, Tubo Manubrio	1	—		
			53230-KBB-950	Puente Superior, Tubo Manubrio	1	—		
		13	61313-KBB-900	Soporte Der., Quilla Del	1	—		
		14	61314-KBB-900	Soporte Isq., Quilla Del	1	—		
		15	61315-KBB-900	Soporte Der., Luz Intermitente Del.....	1	—		

Guidão • Mesa Superior (XR200R)

Handle Pipe • Top Bridge

Tubo de Manubrio

- **Puente Superior**

(XR200R)

Service item	F.R.T.	Ref. Nº	Part No.	Description	Quantity		Exch.	Serial No.
					XR200R	NX200		
		16	61316-KBB-900	Stay, L. FR. Winger	1	-		
		17	90103-KB7-000	Bolt, Flange, 8 x 45	4	-		
		18	90105-KBB-900	Bolt, Combination Switch	2	-		
		19	90111-362-000	Bolt, Flange, 8 x 36	4	-		
		20	90304-415-000	Nut, Steering Stem	1	-		~SRS03679
		21	90304-425-000	Nut, Steering	1	-		SRT00001 ~
		22	90309-KF0-003	Nut, Flange 8 mm	2	-		
		23	90503-425-000	Washer, Steering Stem	1	-		
		24	90535-292-000	Washer, Handle Cushion	2	-		
		25	91058-MG9-681	Band, Self Lock	1	-		
		26	91059-MK4-601	Screw, Tapping, 3 x 16	3	-		
		27	95014-22200	Holder B2, Handle Pipe Upper (Not For Sale)	2	-		
			53131-KBB-950ZA	Holder B2, Handle Pipe Upper *NH146M*	2	-		
		28	95701-06010-07	Bolt, Flange, 6 x 10	2	-		
Artículo de Servicio	THLL	Nº de Ref.	Nº de Pieza	Descripción	Nº rdo.		Nota	Nº de série
					XR200R	NX200		
		16	61316-KBB-900	Soporte Izq., Luz Intermitente Del.	1	-		
		17	90103-KB7-000	Perno, Reborde, 8 x 45	4	-		
		18	90105-KBB-900	Perno, Fijación	2	-		
		19	90111-362-000	Perno, Reborde, 8 x 36	4	-		
		20	90304-415-000	Tuerca, Varilla Dirección	1	-		~SRS03679
		21	90304-425-000	Tuerca, Varilla Dirección	1	-		SRT00001 ~
		22	90309-KF0-003	Tuerca, 8 mm	2	-		
		23	90503-425-000	Arandela, Tubo Manubrio	1	-		
		24	90535-292-000	Arandela, Cojin, Tubo Manubrio	2	-		
		25	91058-MG9-681	Abrazadera	1	-		
		26	91059-MK4-601	Tornillo-Alomado, 3 x 16	3	-		
		27	95014-22200	Soporte Superior B2, Tubo Manubrio (Viendas Suspensas) ...	2	-		
			53131-KBB-950ZA	Soporte Superior B2, Tubo Manubrio, *NH-146M* Ceniza Metálica	2	-		
		28	95701-06010-07	Perno, 6 x 10	2	-		

C-5.1

Guidão • Mesa Superior

(NX200)

Handle Pipe • Top Bridge

(NX200)

Tubo de Manubrio • Puente Superior

(NX200)

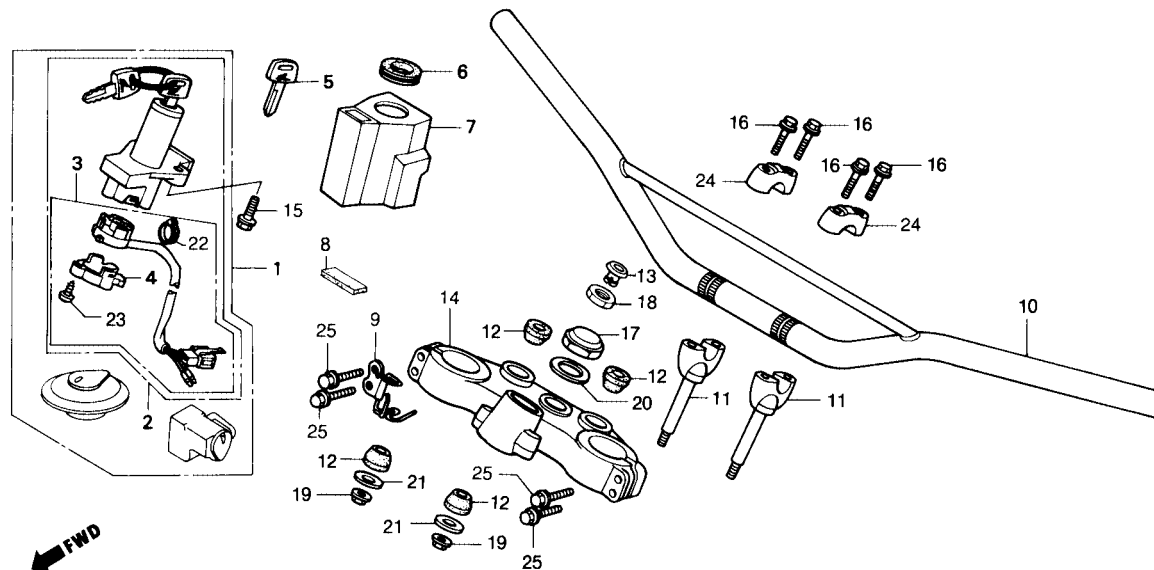

Item de serviço	T.M.O.	Ref. Nº	Nº da peça	Descrição	Qtd.		Nota	Nº de série
					XR200R	NX200		
Travas, Conj.....0,9		1	35010-KBZ-900	Travas, Conj.	—	1		
Interruptor Ignição e Trava, Conj.....0,6		2	35100-KBZ-900	Interruptor, Ignição e Trava, Conj.	—	1		
• Mesa Superior, Coluna Direção		3	35101-KBZ-900	Base Comp., Contato.....	—	1		
Base Comp., Contato0,5		4	35105-MG9-681	Tampa Inferior, Interruptor Ignição.....	—	1		
• Guidão Comp.		5	35121-KW8-920	Chave.....	—	1		
Suporte Inferior, Guidão0,2		6	37312-KB7-008	Borracha, Interruptor Ignição.....	—	1		
(Adicionar 0,1 Por Unidade)		7	37622-KW8-901	Capa, Interruptor Ignição.....	—	1		
		8	37623-KW8-900	Coxim, Capa, Interruptor de Ignição.....	—	1		
		9	45460-KBZ-900	Presilha Comp., Mangueira Freio.....	—	1		
		10	53100-KBZ-900	Guidão Comp.....	—	1		
		11	53132-KBB-900	Suporte Inferior, Guidão.....	—	2		
		12	53133-237-680	Coxim, Guidão.....	—	4		
		13	53208-KCH-900	Capa, Coluna Direção.....	—	1		SRT00001~
		14	53230-KBZ-900	Mesa Superior, Coluna Direção.....	—	1		
		15	90105-KBB-900	Parafuso Fixação, Interruptor Ignição.....	—	2		
		16	90111-362-000	Parafuso Flange, 8 x 36.....	—	4		
		17	90304-415-000	Porca, Coluna Direção.....	—	1		~SRS06054
		18	90304-425-000	Porca, Coluna Direção.....	—	1		SRT00001~
		19	90309-KF0-003	Porca, Flange, 8 mm.....	—	2		
		20	90503-425-000	Arruela, Coluna Direção.....	—	1		

Service item	F.R.T.	Ref. Nº	Part No.	Description	Quantity		Exch.	Serial No.
					XR200R	NX200		
Key Set0.9		1	35010-KBZ-900	Key Set.....	-	1		
Switch Assy., Combination & Lock.....0.6		2	35100-KBZ-900	Switch Assy., Combination & Lock.....	-	1		
• Bridge, Fork Top		3	35101-KBZ-900	Base Comp., Contact.....	-	1		
Base Comp., Conctat0.5		4	35105-MG9-681	Cover, Switch.....	-	1		
• Pipe, Steering Handle		5	35121-KW8-920	Key, Blank.....	-	1		
Holder, Handle Under0.2		6	37312-KB7-008	Grommet, Combination Switch.....	-	1		
(Add 0.1 for Each)		7	37622-KW8-901	Cover, Ignition Switch.....	-	1		
		8	37623-KW8-900	Rubber, Cover Ignition Switch.....	-	1		
		9	45460-KBZ-900	Clip. Comp., Brake Hose.....	-	1		
		10	53100-KBZ-900	Pipe, Steering Handle.....	-	1		
		11	53132-KBB-900	Holder, Handle Under.....	-	2		
		12	53133-237-680	Rubber, Handle Cushion.....	-	4		
		13	53208-KCH-900	Cap, Bridge Fork Top.....	-	1		SRT00001 ~
		14	53230-KBZ-900	Bridge Fork Top.....	-	1		
		15	90105-KBB-900	Bolt, Combination Switch Setting.....	-	2		
		16	90111-362-000	Bolt, Flange, 8 x 36.....	-	4		
		17	90304-415-000	Nut, Steering Stem.....	-	1		~SRS06054
		18	90304-425-000	Nut, Steering Stem.....	-	1		SRT00001 ~
		19	90309-KF0-003	Nut, Flange, 8 mm.....	-	2		
		20	90503-425-000	Washer, Steering Stem.....	-	1		
Artículo de Servicio	THLL	Nº de Ref.	Nº de Pieza	Descripción	Nº rdo.		Nota	Nº de série
					XR200R	NX200		
Juego, Llaves.0.9		1	35010-KBZ-900	Juego, Llaves.....	-	1		
Ens. Interruptor Encendido e Bloqueador.....0.6		2	35100-KBZ-900	Ens. Interruptor Encendido e Bloqueador.....	-	1		
• Puente, Superior, Tubo Manubrio		3	35101-KBZ-900	Base, Contacto Comp.....	-	1		
Base, Contacto, Comp0.5		4	35105-MG9-681	Tapa, Inferior Interruptor.....	-	1		
• Tubo, Manubrio de Dirección		5	35121-KW8-920	Llaves.....	-	1		
Soporte Inferior, Tubo, Manubrio.....0.2		6	37312-KB7-008	Goma, Interruptor.....	-	1		
(Agregue 0,1 por Unidad)		7	37622-KW8-901	Tapa, Interruptor.....	-	1		
		8	37623-KW8-900	Cojin, Tapa, Interruptor.....	-	1		
		9	45460-KBZ-900	Presilla Comp., Manguera, Freno.....	-	1		
		10	53100-KBZ-900	Tubo, Manubrio de Dirección.....	-	1		
		11	53132-KBB-900	Soporte Inferior, Tubo Manubrio.....	-	2		
		12	53133-237-680	Cojin, Tubo Manubrio.....	-	4		
		13	53208-KCH-900	Tapa Varilla Dirección.....	-	1		SRT00001 ~
		14	53230-KBZ-900	Puente Superior, Tubo Manubrio.....	-	1		
		15	90105-KBB-900	Perno, Fijación.....	-	2		
		16	90111-362-000	Perno Reborte, 8 x 36.....	-	4		
		17	90304-415-000	Tuerca, Varilla Dirección.....	-	1		~SRS06054
		18	90304-425-000	Tuerca, Varilla.....	-	1		SRT00001 ~
		19	90309-KF0-003	Tuerca, 8 mm.....	-	2		
		20	90503-425-000	Arandela, Tubo Manubrio.....	-	1		

Service item	F.R.T.	Ref. Nº	Part No.	Description	Quantity		Exch.	Serial No.
					XR200R	NX200		
		21	90535-292-000	Washer, Handle Cushion	-	2
		22	91058-MG9-681	Band, Self Lock.....	-	1
		23	91059-MK4-601	Screw, Tapping, 3 x 16	-	3
		24	95014-22200	Holder B2, Handle Pipe Upper	-	2
			53131-KBB-950ZA	Holder B2, Handle Pipe Upper *NH-146M* Gray Metallic (Not For Sales)	-	2	WVR000001 ~
		25	95701-08045-07	Bolt, Flange, 8 x 45	-	4
Artículo de Servicio	THLL	Nº de Ref.	Nº de Pieza	Descripción	Nº rdo.		Nota	Nº de série
					XR200R	NX200		
		21	90535-292-000	Arandela, Cojin, Tubo de Manúbrio.....	-	2
		22	91058-MG9-681	Abrazadera	-	1
		23	91059-MK4-601	Tornillo-Alomado, 3 x 16	-	3
		24	95014-22200	Soporte Superior B2, Tubo Manúbrio	-	2
			53131-KBB-950ZA	Soporte, Superior B2, Tubo Manúbrio, *NH-146M* Ceniza Metálica (Viendas Suspensas)	-	2	WVR000001 ~
		25	95701-08045-07	Perno, 8 x 45	-	4

C-6

Coluna Direção

(XR200R)

Steering Stem

(XR200R)

Varilla de Dirección

(XR200R)

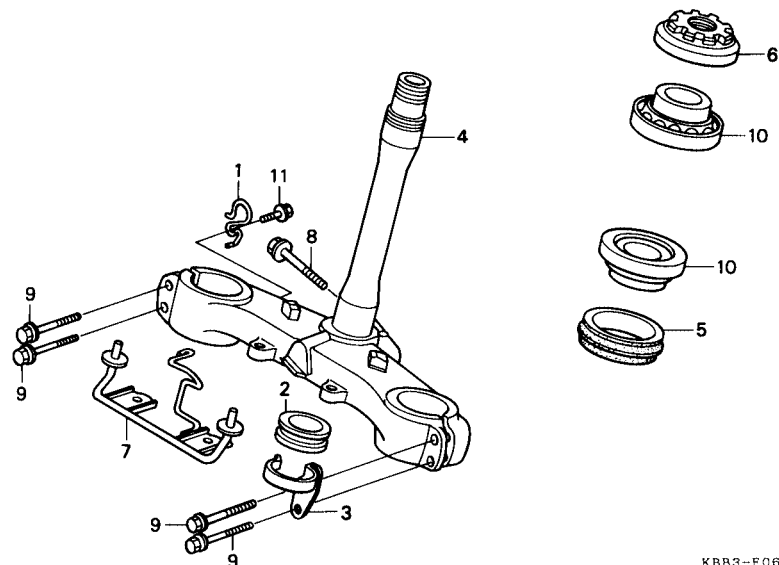

KBB3-F0600

Item de serviço	T.M.O.	Ref. Nº	Nº da peça	Descrição	Qtd.		Nota	Nº de série
					XR200R	NX200		
Coluna Direção, Comp.1,1		1	45465-KBB-900	Guia, Cabo Velocímetro.....	1	—
Porca, Coluna Direção0,4		2	45466-KA4-000	Guia Interno, Cabo.....	1	—
Rolamento, Coluna Direção.....1,0		3	45468-KBB-900	Guia Inferior, Mangueira Freio	1	—
(Uma ou Todas)		4	53200-KBB-900	Coluna Direção Comp.	1	—	~VVR010953
			53200-KBB-950	Coluna Direção Comp.	1	—	WVR000001~
		5	53214-KA4-701	Vedador, Coluna Direção	1	—
		6	53220-KA2-000	Porca, Coluna Direção.....	1	—
		7	61318-KBB-900	Suporte, Inferior, Visor Diant.	1	—
			61318-KFC-900	Suporte, Inferior, Visor Diant.	1	—
		8	90086-444-000	Parafuso, Flange, 10 x 45	1	—
		9	90103-KB7-000	Parafuso, Flange, 8 x 45	4	—
		10	91015-KV6-003	Rolamento, Coluna Direção.....	2	—
		11	95701-06012-00	Parafuso, Flange, 6 x 12	1	—

Service item	F.R.T.	Ref. Nº	Part No.	Description	Quantity		Exch.	Serial No.
					XR200R	NX200		
Stem Comp., Steering1.1		1	45465-KBB-900	Guide, Speedometer Cable	1	-		
Thread Assy., Steering0.4		2	45466-KA4-000	Inner, Cable Guide.....	1	-		
Bearing, Head Pipe1.0		3	45468-KBB-900	Guide, Brake Hose Bottom	1	-		
(One or All)		4	53200-KBB-900	Stem Comp., Steering.....	1	-		~ VVR010953
			53200-KBB-950	Stem Comp., Steering.....	1	-		WVR000001 ~
		5	53214-KA4-701	Dust Seal, Steering Head.....	1	-		
		6	53220-KA2-000	Thread Assy., Steering.....	1	-		
		7	61318-KBB-900	Stay, FR. Visor Lower	1	-		
			61318-KFC-900	Stay, FR. Visor Lower	1	-		
		8	90086-444-000	Bolt, Flange, 10 x 45	1	-		
		9	90103-KB7-000	Bolt, Flange, 8 x 45	4	-		
		10	91015-KV6-003	Bearing, Head Pipe.....	2	-		
		11	95701-06012-00	Bolt, Flange, 6 x 12	1	-		
Artículo de Servicio	THLL	Nº de Ref.	Nº de Pieza	Descripción	Nº rdo.		Nota	Nº de série
					XR200R	NX200		
Comp. Varilla Dirección.....1,1		1	45465-KBB-900	Abrazadera, Cable Velocímetro.....	1	-		
Tuerca, Varilla Dirección0,4		2	45466-KA4-000	Guía Interno, Cable.....	1	-		
Cojinete, Superior Tubo1,0		3	45468-KBB-900	Guía Inferior, Manguera Freno.....	1	-		
(Una o Todas)		4	53200-KBB-900	Comp. Varilla Dirección.	1	-		~ VVR010953
			53200-KBB-950	Comp. Varilla Dirección	1	-		WVR000001 ~
		5	53214-KA4-701	Guardapolvo, Varilla, Dirección	1	-		
		6	53220-KA2-000	Comp. Tuerca Superior, Varilla Dirección	1	-		
		7	61318-KBB-900	Soporte, Inferior Caja	1	-		
			61318-KFC-900	Soporte, Inferior Caja	1	-		
		8	90086-444-000	Perno, Reborde, 10 x 45	1	-		
		9	90103-KB7-000	Perno, Reborde, 8 x 45	4	-		
		10	91015-KV6-003	Cojinete, Varilla Dirección.....	2	-		
		11	95701-06012-00	Perno, Reborde, 6 x 12	1	-		

C-6.1

Coluna Direção

(NX200)

Steering Stem

(NX200)

Varilla de Dirección

(NX200)

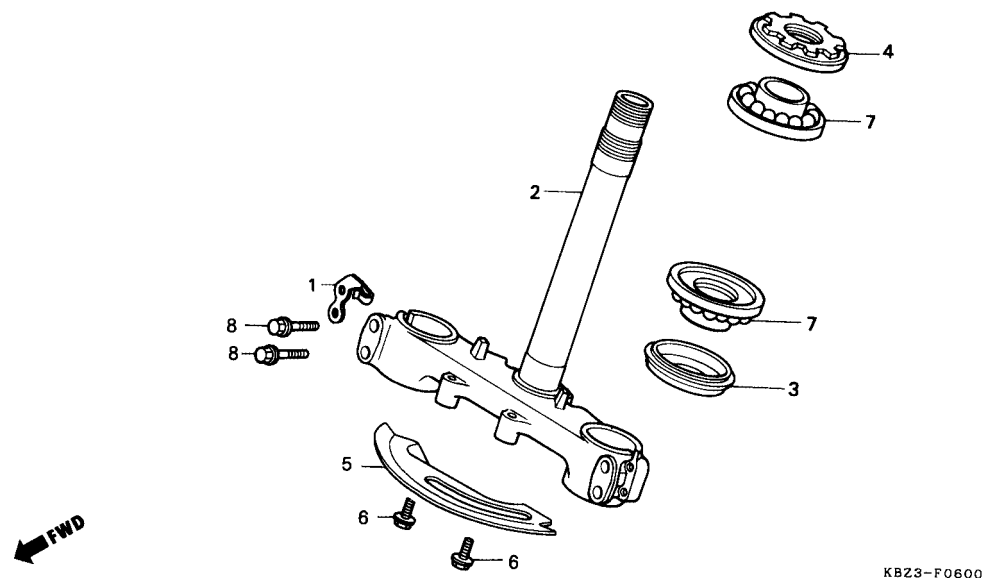

KBZ3-F0600

Item de serviço	T.M.O.	Ref. Nº	Nº da peça	Descrição	Qtde.		Nota	Nº de série
					XR200R	NX200		
Coluna, Direção Comp	1,2	1	45464-KY7-000	Presilha A, Mangueira Freio	—	1
Porca, Coluna Direção	0,5	2	53200-KW8-900	Coluna, Direção Comp.	—	1
Rolamento, Coluna Direção.....	1,1	3	53214-KA4-701	Vedador, Coluna Direção	—	1
(Uma ou Todas)		4	53220-KA2-000	Porca, Coluna Direção	—	1
		5	61120-KY7-000	Placa, Guia Ar, Comp.	—	1
		6	90116-ME9-000	Parafuso, Flange, 6 mm	—	2
		7	91015-KV6-003	Rolamento, Coluna Direção	—	2
		8	95701-08040-07	Parafuso, Flange, 8 x 40	—	4

Service item	F.R.T.	Ref. Nº	Part No.	Description	Quantity		Exch.	Serial No.
					XR200R	NX200		
Stem Comp., Steering1.2		1	45464-KY7-000	Clamper, FR., Brake Pipe	-	1
Thread Assy., Steering0.5		2	53200-KW8-900	Stem Comp., Steering.....	-	1
Bearing, Head Pipe1.1		3	53214-KA4-701	Dust Seal, Steering Head.....	-	1
(One or All)		4	53220-KA2-000	Thread Assy., Steering.....	-	1
		5	61120-KY7-000	Plate Comp., Air Guide	-	1
		6	90116-ME9-000	Bolt, Flange, 6 x 30	-	2
		7	91015-KV6-003	Bearing, Head Pipe.....	-	2
		8	95701-08040-07	Bolt, Flange 8 x 40	-	4
Artículo de Servicio	THLL	Nº de Ref.	Nº de Pieza	Descripción	Nº rdo.		Nota	Nº de série
					XR200R	NX200		
Comp. Varilla Dirección1,2		1	45464-KY7-000	Presilla A, Manguera Freno.....	-	1
Tuerca Varilla Dirección0,5		2	53200-KW8-900	Varilla de Dirección.....	-	1
Cojinete, Superior, Tubo1,1		3	53214-KA4-701	Guardapolvo, Varilla de Dirección.....	-	1
(Una o Todas)		4	53220-KA2-000	Tuerca, Varilla Dirección.....	-	1
		5	61120-KY7-000	Placa Guía de Aire	-	1
		6	90116-ME9-000	Perno, 6 mm.....	-	2
		7	91015-KV6-003	Cojinete, Varilla Dirección.....	-	2
		8	95701-08040-07	Perno, Reborde, 8 x 40	-	4

C-7 **Pára-lama Dianteiro** **Front Fender** **Parafango Delantero**

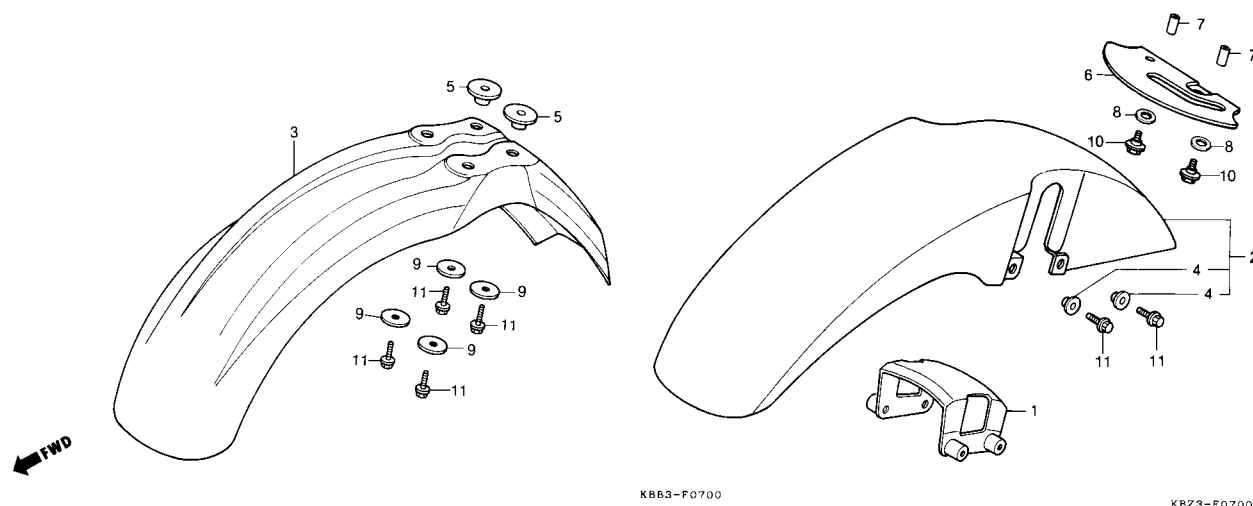

Item de serviço	T.M.O.	Ref. Nº	Nº da peça	Descrição	Qtd.		Nota	Nº de série
					XR200R	NX200		
Suporte Interno, Pára-lama Diant.0,1 • Pára-lama Diant. • Guia Ar, Inferior		1	53240-KBZ-900	Suporte Interno, Pára-lama Diant.....	—	1
			53240-KAS-900	Suporte Interno, Pára-lama Diant.....	—	1	WVR000001 ~
		2	61100-KBZ-900ZA	Pára-lama Dianteiro, *NH-1* Preto.....	—	1	~ RRR03565
			61100-KBZ-900ZB	Pára-lama Dianteiro, *P-4* Azul Abrolhos.....	—	1	~ RRR03565
			61100-KBZ-900ZC	Pára-lama Dianteiro, *PB-162* Azul Atessa.....	—	1	RRS00001 ~ SRS06054
			61100-KBZ-900ZD	Pára-lama Dianteiro, *R-206* Vermelho Maceió.....	—	1	RRS00001 ~ SRS06054
			61100-KBZ-930ZA	Pára-lama Dianteiro, *R-206* Vermelho Maceió.....	—	1	SRT00001 ~ TTR006151
			61100-KBZ-930ZB	Pára-lama Dianteiro, *B-151* Verde Guarujá.....	—	1	SRT00001 ~ TTR006151
			61100-KBZ-930ZC	Pára-lama Dianteiro, *R-224* Vermelho Paulista.....	—	1	VTR000001 ~ VVR010953
			61100-KBZ-930ZD	Pára-lama Dianteiro, *P-4* Azul Abrolhos.....	—	1	VTR000001 ~ VVR010953
			61000-KAS-950ZF	Pára-lama Dianteiro, *R-236R* Laranja Pereque.....	—	1	WVR000001 ~ WWR007626
			61000-KAS-950ZG	Pára-lama Dianteiro, *BG-115M* Verde Metálica.....	—	1	WVR000001 ~ WWR006664
			61000-KAS-950ZJ	Pára-lama Dianteiro, *BG-116R* Verde Garopaba.....	—	1	WVR000001 ~ WWR007626
			61000-KAS-950ZH	Pára-lama Dianteiro, *P-40R* Violeta Embú.....	—	1	XWR000001 ~ XR007657
			61000-KAS-950ZJ	Pára-lama Dianteiro, *BG-116R* Verde Garopaba.....	—	1	XWR000001 ~ XR007657
			61000-KAS-950ZK	Pára-lama Dianteiro, *R-252R* Vermelho Pacaembú.....	—	1	YR000001 ~ YR005637
			61000-KAS-950ZL	Pára-lama Dianteiro, *P-42R* Violeta Piratuba.....	—	1	YR000001 ~ YR005637
			61000-KAS-950ZK	Pára-lama Dianteiro, *R-252R* Vermelho Jaraguá Perolizado.....	—	1	1R000001 ~ 2001
			61000-KAS-950ZM	Pára-lama Dianteiro, *BG-120L* Verde Itaunas.....	—	1	1R000001 ~ 2001
		3	61100-KN5-670ZD	Pára-lama Dianteiro, *NH-1* Preto.....	1	—	~ RRR01810
					1	—	YR000001 ~ 2000
					1	—	~ RRR01810
			61100-KN5-670ZH	Pára-lama Dianteiro, *NH-196* Branco Ross.....	1	—	SRT00001 ~
					1	—	RRS00001 ~ VVR011896
			61100-KN5-670ZC	Pára-lama Dianteiro, *R-134* Vermelho Fighting.....	1	—	RRS00001 ~ SRS03679
			61100-KN5-670ZM	Pára-lama Dianteiro, *PB-264* Azul Camboriú.....	1	—	SRT00001 ~ VVR011896
			61100-KN5-670ZN	Pára-lama Dianteiro, *P-4* Azul Abrolhos.....	1	—	

Service item	F.R.T.	Ref. Nº	Part No.	Description	Quantity		Exch.	Serial No.
					XR200R	NX200		
Stay, FR. Fender Inner0.1 • Fender, FR. • Guide, Under Air		1	53240-KBZ-900	Stay, FR. Fender Inner	-	1		
			53240-KAS-900	Stay, FR. Fender Inner	-	1		WVR000001 ~
		2	61100-KBZ-900ZA	Fender, FR. *NH-1* Black	-	1		~ RRR03565
			61100-KBZ-900ZB	Fender, FR. *P-4* Blue	-	1		~ RRR03565
			61100-KBZ-900ZC	Fender, FR. *PB-162* Blue	-	1		RRS00001 ~ SRS06054
			61100-KBZ-900ZD	Fender, FR. *R-206* Red	-	1		RRS00001 ~ SRS06054
			61100-KBZ-930ZA	Fender, FR. *R-206* Red	-	1		SRT00001 ~ TTR006151
			61100-KBZ-930ZB	Fender, FR. *B-151* Blue	-	1		SRT00001 ~ TTR006151
			61100-KBZ-930ZC	Fender, FR. *R-224* Red	-	1		VTR000001 ~ VVR010953
			61100-KBZ-930ZD	Fender, FR. *P-4* Blue	-	1		VTR000001 ~ VVR010953
			61000-KBZ-950ZF	Fender, FR. *R-236R* Oranje Metallic	-	1		WVR000001 ~ WVR006664
			61000-KBZ-950ZJ	Fender, FR. *BG-116R* Green Metallic	-	1		WVR000001 ~ WVR006664
			61000-KAS-950ZH	Fender, FR. *P-40R* Violet Embu	-	1		XWR000001 ~ WVR006664
			61000-KAS-950ZJ	Fender, FR. *BG-116R* Garopaba Green	-	1		XWR000001 ~ XRR07657
			61100-KAS-950ZK	Fender, FR. *R-252R* Red Pacaembú	-	1		YR000001 ~ YR005637
			61100-KAS-950ZL	Fender, FR. *P-42R* Violet Pirituba	-	1		YR000001 ~ YR005637
			61000-KAS-950ZK	Fender, FR. *R-252R* Jaraguá Red	-	1		1R000001 ~ 2001
			61000-KAS-950ZM	Fender, FR. *BG-120L* Itaúna Green	-	1		1R000001 ~ 2001
		3	61100-KN5-670ZD	Fender, FR. *NH-1* Black	1	-		~ RRR01810
					1	-		~ 2000
			61100-KN5-670ZH	Fender, FR. *NH-196* White	1	-		~ RRR01810
					1	-		SRT00001 ~
			61100-KN5-670ZC	Fender, FR. *R-134* Red	1	-		RRS00001 ~ VVR011896
			61100-KN5-670ZM	Fender, FR. *PB-264* Blue	1	-		RRS00001 ~ SRS03679
			61100-KN5-670ZN	Fender, FR. *P-4* Blue	1	-		SRT00001 ~ VVR011896
Artículo de Servicio	THLL	Nº de Ref.	Nº de Pieza	Descripción	Nº rdo.		Nota	Nº de série
					XR200R	NX200		
Soporte, Interno Parafango Delantero0,1 • Parafango Delantero • Guía Aire, Inferior		1	53240-KBZ-900	Soporte, Interno Parafango Delantero	-	1		
			53240-KAS-900	Soporte, Interno Parafango Delantero	-	1		WVR000001 ~
		2	61100-KBZ-900ZA	Parafango Delantero *NH-1* Negro	-	1		~ RRR03565
			61100-KBZ-900ZB	Parafango Delantero *P-4* Azul Abrolhos	-	1		~ RRR03565
			61100-KBZ-900ZC	Parafango Delantero *PB-162* Azul	-	1		RRS00001 ~ SRS06054
			61100-KBZ-900ZD	Parafango Delantero *R-206* Rojo Maceió	-	1		RRS00001 ~ SRS06054
			61100-KBZ-930ZA	Parafango Delantero *R-206* Rojo Maceió	-	1		SRT00001 ~ TTR006151
			61100-KBZ-930ZB	Parafango Delantero *B-151* Azul	-	1		SRT00001 ~ TTR006151
			61100-KBZ-930ZC	Parafango Delantero *R-224* Rojo	-	1		VTR000001 ~ VVR010953
			61100-KBZ-930ZD	Parafango Delantero *P-4* Azul Abrolhos	-	1		VTR000001 ~ VVR010953
			61000-KAS-950ZF	Parafango Delantero *R-235M* Naranja Metálica	-	1		WVR000001 ~ WVR006664
			61000-KAS-950ZG	Parafango Delantero *BG-115M* Verde Metálica	-	1		WVR000001 ~ WVR006664
			61000-KAS-950ZH	Parafango Delantero *P-40R* Violeta Embu	-	1		XWR000001 ~ WVR006664
			61000-KAS-950ZJ	Parafango Delantero *BG-116R* Verde Garopaba	-	1		XWR000001 ~ WVR000001
			61000-KAS-950ZK	Parafango Delantero *R-252R* Rojo Pacaembú	-	1		YR000001 ~ YR005637
			61000-KAS-950ZL	Parafango Delantero *P-42R* Violeta Pirituba	-	1		YR000001 ~ YR005637
			61000-KAS-950ZK	Parafango Delantero *R-252R* Rojo Pacaembú	-	1		1R000001 ~ 2001
			61000-KAS-950ZM	Parafango Delantero *BG-126L* Verde Itaunas	-	1		1R000001 ~ 2001
		3	61100-KN5-670ZD	Parafango Delantero *NH-1* Negro	1	-		~ RRR01810
			61100-KN5-670ZH	Parafango Delantero *NH-196* Blanco Ross	1	-		~ RRR01810
					1	-		YR000001 ~ 2000
					1	-		SRT00001 ~
			61100-KN5-670ZC	Parafango Delantero *R-134* Rojo Fighting	1	-		RRS00001 ~ VVR011896
			61100-KN5-670ZM	Parafango Delantero *PB-264* Azul	1	-		RRS00001 ~ SRS03679
			61100-KN5-670ZN	Parafango Delantero *P-4* Azul Abrolhos	1	-		SRT00001 ~ VVR011896

C-7
Pára-lama Dianteiro
Front Fender
Parafango Delantero

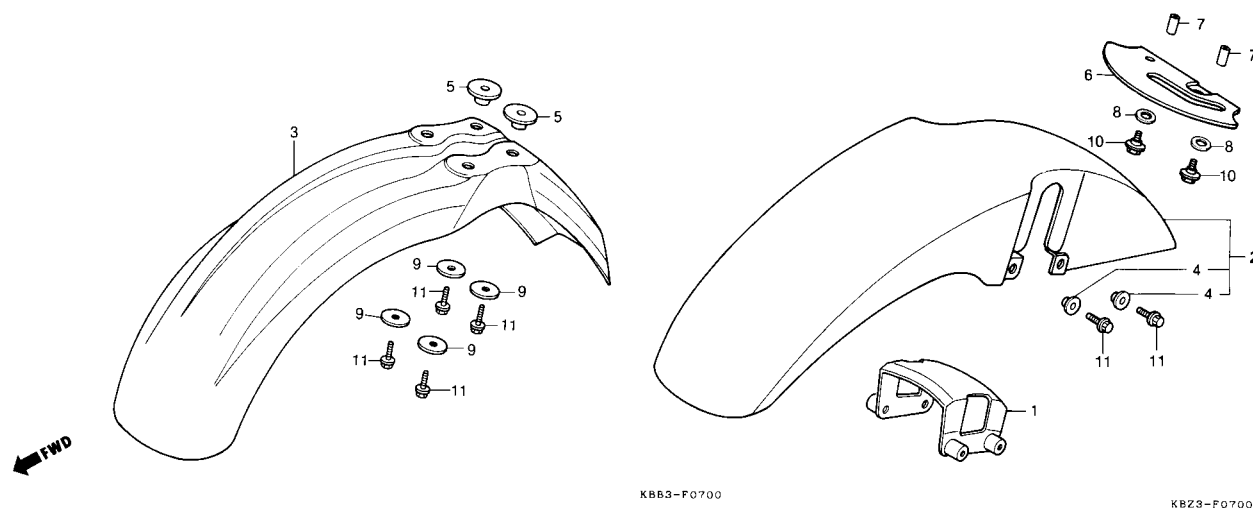

Item de serviço	T.M.O.	Ref. Nº	Nº da peça	Descrição	Qtde.		Nota	Nº de série
					XR200R	NX200		
		(3)	61100-KN5-670ZP	Pára-lama Dianteiro, *P-35R* Púrpura Grumari	1	—	WVR000001~XR011071
			61100-KN5-670ZQ	Pára-lama Dianteiro, *R-206* Vermelho Maceió	1	1	1R000001~
		4	61102-KAS-900	Bucha B, Pára-lama Diant.	—	4
			61101-441-000	Bucha, 6 x 4	—	4
		5	61104-KBB-900	Bucha, Pára-lama Diant.	2	—
		6	61120-KBZ-900	Placa Comp., Guia de Ar	—	1
		7	61125-KAS-900	Bucha, Guia Ar Inferior	—	2
		8	90506-425-000	Arruela, Placa Guia de Ar	—	2
		9	90545-292-000	Arruela, 6,5 x 20	4	—
		10	95701-06030-07	Parafuso, Flange, 6 x 30	—	2
		11	95701-06025-00	Parafuso, Flange, 6 x 25	4	4

Service item	F.R.T.	Ref. Nº	Part No.	Description	Quantity		Exch.	Serial No.
					XR200R	NX200		
		(3)	61100-KN5-670ZP	Fender, FR. *P-35R* Purple	1	–	WVR000001 ~ XR011071
			61100-KN5-670ZQ	Fender, FR. *R-206* Maceió Red.....	1	–	1R000001 ~
		4	61102-KAS-900	Collar, FR. Fender Setting.....	–	4
			61101-441-000	Collar, FR. Fender Setting.....	–	4
		5	61104-KBB-900	Collar, Fender Mounting	2	–
		6	61120-KBZ-900	Guide, Under Air	–	1
		7	61125-KAS-900	Collar, Under Air Guide.....	–	2
		8	90506-425-000	Washer, Guide Under Air.....	–	2
		9	90545-292-000	Washer, 6,5 x 20	4	–
		10	95701-06030-07	Bolt Flange, 6 x 30	–	2
		11	95701-06025-00	Bolt Flange, 6 x 25	4	4
Artículo de Servicio	THLL	Nº de Ref.	Nº de Pieza	Descripción	Nº rdo.		Nota	Nº de série
					XR200R	NX200		
		(3)	61100-KN5-670ZQ	Parafango Delantero *R-206* Rojo Maceió.....	1	–	1R000001 ~
			61100-KN5-670ZP	Parafango Delantero *P-35R* Purpura Grumari.....	1	–	WVR000001 ~ XR011071
		4	61102-KAS-900	Buje B, Parafango Delantero	–	4
			61101-441-000	Buje, 6 x 4	–	4
		5	61104-KBB-900	Collarín, Parafango Delantero.....	2	–
		6	61120-KBZ-900	Placa, Guía, Aire	–	1
		7	61125-KAS-900	Buje, Guía, Aire, Inferior.....	–	2
		8	90506-425-000	Arandela, Placa Guía, Aire.....	–	2
		9	90545-292-000	Arandela, 6,5 x 20	4	–
		10	95701-06030-07	Perno, 6 x 30	–	2
		11	95701-06025-00	Perno, 6 x 25	4	4

C-7.1

Pára-lama Dianteiro

(Série Especial)

Front Fender

(Special Series)

Parafango Delantero

(Série Especial)

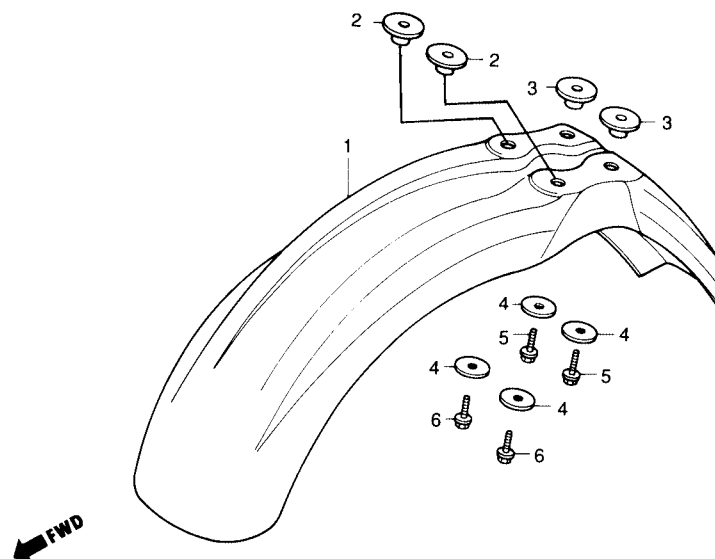

Item de serviço	T.M.O.	Ref. Nº	Nº da peça	Descrição	Qtd.		Nota	Nº de série
					XR200R	NX200		
Pára-lama Diant.0,1		1	61100-KN5-670YA	Pára-lama Diant. *P-4* Azul Abrolhos.....	—	1
		2	61104-KBB-900	Bucha, Pára-lama Diant.	—	2
		3	61104-KB9-750	Bucha, Pára-lama Diant.	—	2
		4	90545-292-000	Arruela, Lisa, 6,5 x 20	—	4
		5	95701-06025-00	Parafuso, Flange, 6 x 25	—	2
		6	95801-06022-00	Parafuso, Flange, 6 x 22	—	2

Service item	F.R.T.	Ref. Nº	Part No.	Description	Quantity		Exch.	Serial No.
					XR200R	NX200		
Fender FR.0,1		1	61100-KN5-670YA	Fender FR. *P-4* Blue	-	1
		2	61104-KBB-900	Collar, Fender Mounting	-	2
		3	61104-KB9-750	Collar, Fender Mounting	-	2
		4	90545-292-000	Washer, 6,5 x 25	-	4
		5	95701-06025-00	Bolt Flange, 6 x 25	-	2
		6	95801-06022-00	Bolt Flange, 6 x 22	-	2
Artículo de Servicio	THLL	Nº de Ref.	Nº de Pieza	Descripción	Nº rdo.		Nota	Nº de série
					XR200R	NX200		
Parafango Delantero.....0,1		1	61100-KN5-670YA	Parafango Delantero *P-4* Azul Abrolhos	-	1
		2	61104-KBB-900	Collarín, Parafango Delantero	-	2
		3	61104-KB9-750	Collarín, Parafango Delantero	-	2
		4	90545-292-000	Arandela, 6,5 x 20.....	-	4
		5	95701-06025-00	Perno, 6 x 25	-	2
		6	95801-06022-00	Perno, 6 x 22	-	2

C-8

Garfo Dianteiro

(XR200R)

Front Fork

(XR200R)

Horquilla Delantera

(XR200R)

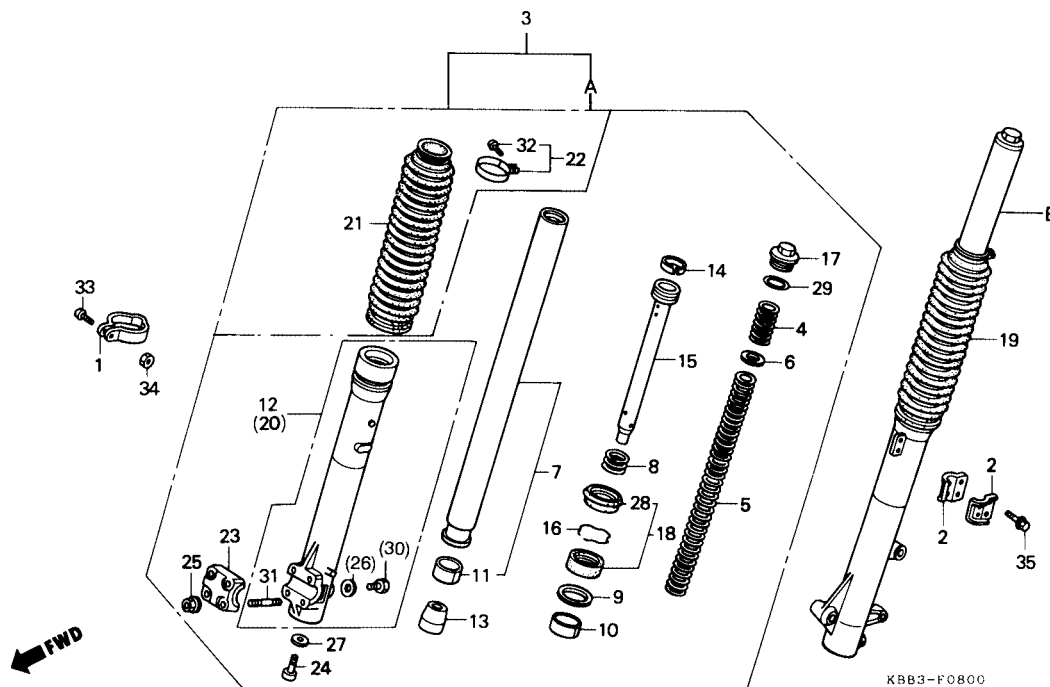

Item de serviço	T.M.O.	Ref. Nº	Nº da peça	Descrição	Qtde.		Nota	Nº de série
					XR200R	NX200		
Garfo Diant.0,4		1	44832-KR6-000	Presilha, Cabo Velocímetro.....	1	—		
(Adicionar 0,1 Por Unidade)		2	45461-KV6-910	Presilha A, Mangueira Freio.....	2	—		
• Protetor Garfo Diant.		3	51400-KBB-901ZB	Garfo Diant. Dir., *NH-1L* Preto.....	1	—		~RRR01810
(Adicionar 0,1 Por Unidade)			51400-KBB-901ZC	Garfo Diant. Dir., *R-120L* Púrpura Clear	1	—		~RRR01810
Mola B, Garfo Diant.0,2			51400-KBB-901ZE	Garfo Diant. Dir., *P-9* Violeta Uranos.....	1	—		RRS00001~
Cilindro Interno, Garfo Diant.0,8			51400-KBB-901ZF	Garfo Diant. Dir., *R-134* Vermelho Fighting.....	1	—		RRS00001~
(Adicionar 0,5 Por Unidade)		4	51401-KBB-901	Mola A, Garfo Diant.....	2	—		
• Cilindro Inf. Ext. Garfo Diant.		5	51402-KBB-901	Mola B, Garfo Diant.....	2	—		
(Adicionar 0,5 Por Unidade)		6	51403-ME4-003	Placa, Junção, Mola.....	2	—		
• Retentor Garfo Diant., Conj.		7	51410-KBB-901	Cilindro Interno, Garfo Diant.	2	—		
(Adicionar 0,5 Por Unidade)		8	51411-MG1-003	Mola, Garfo Diant.....	2	—		
		9	51412-461-003	Anel, Garfo Diant.....	2	—		
		10	51414-461-003	Bucha, Guia	2	—		
		11	51415-MA0-771	Bucha, Atrito	2	—		
		12	51420-KBB-901	Cilindro Inf. Ext., Garfo Diant. Dir.....	1	—		~SRS03679
			51420-KBB-902	Cilindro Inf. Ext., Garfo Diant. Dir.....	1	—		SRT00001~
		13	51432-KAS-901	Vedador, Inferior Óleo.....	2	—		
		14	51437-ME4-003	Anel, Pistão	2	—		
		15	51440-KBB-901	Tubo, Inferior Interno.....	2	—		
		16	51447-KR6-003	Anel, Elástico Interno	2	—		

Service item	F.R.T.	Ref. Nº	Part No.	Description	Quantity		Exch.	Serial No.
					XR200R	NX200		
Fork Assy., FR.....0.4 (Add 0,1 for Each)		1	44832-KR6-000	Clamper, Speedometer Cable	1	-		
		2	45461-KV6-910	Clamper A, Brake Hose	2	-		
• Boot, FR. Fork (Add 0,1 for Each)		3	51400-KBB-901ZB	Fork Assy., R-FR. *NH-1L* Black	1	-		~RRR01810
			51400-KBB-901ZC	Fork Assy., R. FR. *R-120L* Purple	1	-		~RRR01810
Spring B, FR. Fork	0.2		51400-KBB-901ZE	Fork Assy., R. FR. *P-9* Violet	1	-		RRS00001~
Pipe Comp., FR. Fork	0.8		51400-KBB-901ZF	Fork Assy., R. FR. *R-134* Red	1	-		RRS00001~
(Add 0,5 for Each)		4	51401-KBB-901	Spring A, FR. Fork	2	-		
• Case Comp., Bottom (Add 0,5 for Each)		5	51402-KBB-901	Spring B, FR. Fork	2	-		
		6	51403-ME4-003	Seat, Spring	2	-		
• Seal Set, FR. Fork (Add 0,5 for Each)		7	51410-KBB-901	Pipe Comp., FR. fork	2	-		
		8	51411-MG1-003	Spring, FR. Fork	2	-		
		9	51412-461-003	Ring, Back Up	2	-		
		10	51414-461-003	Bush Guide	2	-		
		11	51415-MA0-771	Bush, Slider	2	-		
		12	51420-KBB-901	Case Comp., R. Bottom	1	-		~SRS03679
			51420-KBB-902	Case Comp., R. Bottom	1	-		SRT00001~
		13	51432-KAS-901	Piece, Oil Lock	2	-		
		14	51437-ME4-003	Ring, Piston	2	-		
		15	51440-KBB-901	Pipe, Seat	2	-		
		16	51447-KR6-003	Ring, Oil Seal Stopper	2	-		
Artículo de Servicio	THLL	Nº de Ref.	Nº de Pieza	Descripción	Nº rdo.		Nota	Nº de série
					XR200R	NX200		
Horquilla Delantera Der.0,4 (Agregue 0,1 por Unidad)		1	44832-KR6-000	Presilla, Cable Velocímetro	1	-		
		2	45461-KV6-910	Presilla A, Manguera Freno	2	-		
• Protector Horquilla Delantera (Agregue 0,1 por Unidad)		3	51400-KBB-901ZB	Horquilla Delantera Der. *NH-1L* Negro	1	-		~RRR01810
			51400-KBB-901ZC	Horquilla Delantera Der. *R-120L* Púrpura	1	-		~RRR01810
Resorte B, Horquilla Delantera	0,2		51400-KBB-901ZE	Horquilla Delantera Der. *P-9* Violeta	1	-		RRS00001~
Tubo Inferior Horquilla Delantera	0,8		51400-KBB-901ZF	Horquilla Delantera Der. *R-134* Rojo Fighting	1	-		RRS00001~
(Agregue 0,5 por Unidad)		4	51401-KBB-901	Resorte A, Horquilla Delantera	2	-		
• Comp. Cilindro Der. Externo (Agregue 0,5 por Unidad)		5	51402-KBB-901	Resorte B, Horquilla Delantera	2	-		
		6	51403-ME4-003	Placa, Junción, Resorte	2	-		
• Ens. Guardapolvo, Horquilla Del. (Agregue 0,5 por Unidad)		7	51410-KBB-901	Tubo, Inferior Horquilla Del.	2	-		
		8	51411-MG1-003	Resorte, Horquilla Del.	2	-		
		9	51412-461-003	Anillo, Horquilla Delantera	2	-		
		10	51414-461-003	Buje, Guía	2	-		
		11	51415-MA0-771	Buje, Corredera	2	-		
		12	51420-KBB-901	Comp. Cilindro Der., Externo	1	-		~SRS03679
			51420-KBB-902	Comp. Cilindro Der., Externo	1	-		SRT00001~
		13	51432-KAS-901	Sello, Inferior, Aceite	2	-		
		14	51437-ME4-003	Anillo, Pistón	2	-		
		15	51440-KBB-901	Tubo, Asiento	2	-		
		16	51447-KR6-003	Grapa, Circular, Interna	2	-		

C-8
Garfo Dianteiro
 (XR200R)
Front Fork
 (XR200R)
Horquilla Delantera
 (XR200R)

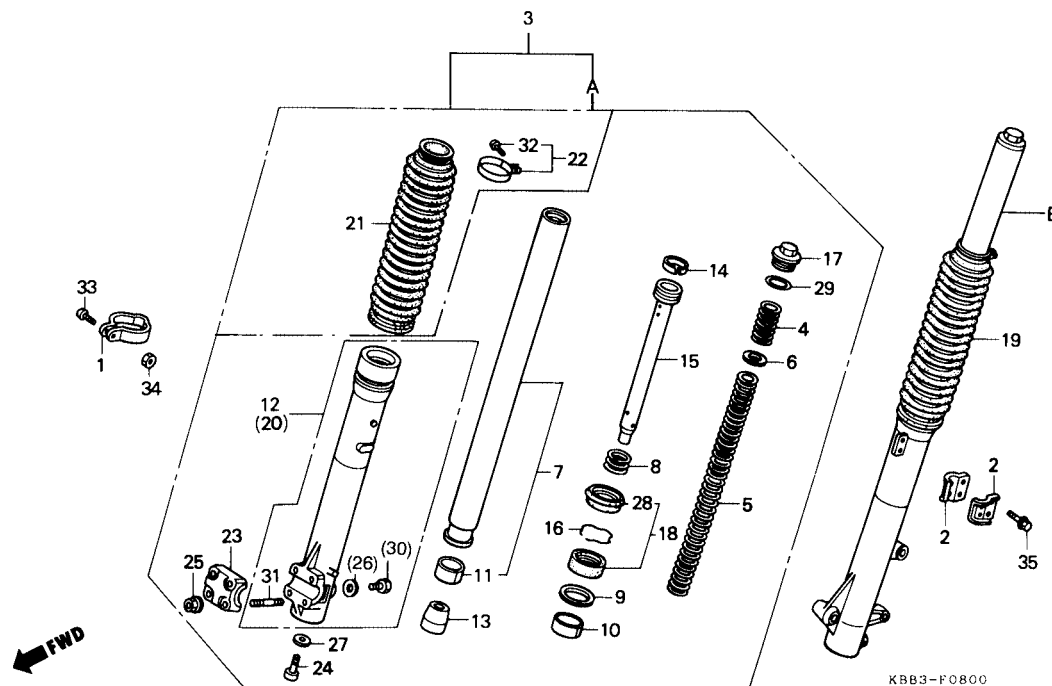

Item de serviço	T.M.O.	Ref. Nº	Nº da peça	Descrição	Qtde.		Nota	Nº de série
					XR200R	NX200		
		17	51450-KAS-901	Parafuso, Garfo Diant., Conj.	2	—		
		A	51480-KBB-305	Sub Conj., Garfo Diant. Dir.	1	—		~ SRS03679
			51480-KBB-315	Sub Conj., Garfo Diant. Dir.	1	—		SRT00001~
		18	51490-KR6-305	Retentor, Garfo Diant., Conj.	2	—		
		19	51500-KBB-901ZB	Garfo Diant. Esq., *NH-1L* Preto	1	—		~ RRR01810
			51500-KBB-901ZC	Garfo Diant. Esq., *R-120L* Púrpura Clear	1	—		~ RRR01810
			51500-KBB-901ZE	Garfo Diant. Esq., *P-9* Violeta Uranos	1	—		RRS00001~
			51500-KBB-901ZF	Garfo Diant. Esq., *R-134* Vermelho Fighting	1	—		RRS00001~
		20	51520-KBB-901	Cilindro Inf. Ext., Garfo Diant. Esq.	1	—		~ SRS03679
			51520-KBB-902	Cilindro Inf. Ext., Garfo Diant. Esq.	1	—		SRT00001~
		B	51580-KBB-305	Sub Conj., Garfo Diant. Esq.	1	—		~ SRS03679
			51580-KBB-315	Sub Conj., Garfo Diant. Esq.	1	—		SRT00001~
		21	51611-KR6-013ZK	Protetor Garfo Diant., *NH-1L* Preto	2	—		~ RRR01810
			51611-KR6-013ZL	Protetor Garfo Diant., *R-120L* Púrpura Clear	2	—		~ RRR01810
			51611-KR6-013ZA	Protetor Garfo Diant., *R-134* Vermelho Fighting	2	—		RRS00001~ TTR005203
					2	—		YR000001~
			51611-KR6-013ZN	Protetor Garfo Diant., *P-9* Violeta Uranos	2	—		RRS00001~ TTR005203
			51611-KR6-013ZQ	Protetor Garfo Diant., *Y-106* Amarelo Clipper	2	—		SRT00001~ VVR011896
					2	—		XWR000001~ XR011071
					2	—		VTR000001~
			51611-KR6-013ZH	Protetor Garfo Diant., *NH-1* Preto	2	—		
		22	51612-430-010	Braçadeira, Garfo Diant.	2	—		
		23	51634-MA0-003	Suporte, Eixo	1	—		

Service item	F.R.T.	Ref. Nº	Part No.	Description	Quantity		Exch.	Serial No.
					XR200R	NX200		
		17	51450-KAS-901	Bolt Comp., FR. Fork.....	2	-		
		A	51480-KBB-305	Sub Assy., Front, Fork.....	1	-		~SRS03679
			51480-KBB-315	Sub Assy., Front, Fork.....	1	-		SRT00001~
		18	51490-KR6-305	Seal Set, FR. Fork.....	2	-		
		19	51500-KBB-901ZB	Fork Assy., L. FR. *NH-1L* Black.....	1	-		~RRR01810
			51500-KBB-901ZC	Fork Assy., L. FR. *R-120L* Purple.....	1	-		~RRR01810
			51500-KBB-901ZE	Fork Assy., L. FR. *P-9* Violet.....	1	-		RRS00001~
			51500-KBB-901ZF	Fork Assy., L. FR. *R-134* Red.....	1	-		RRS00001~
		20	51520-KBB-901	Case Comp., L. Bottom.....	1	-		~SRS03679
			51520-KBB-902	Case Comp., L. Bottom.....	1	-		SRT00001~
		B	51580-KBB-305	Sub Assy., Front Fork., L.....	1	-		~SRS03679
			51580-KBB-315	Sub Assy., Front Fork., L.....	1	-		SRT00001~
		21	51611-KR6-013ZK	Boot, FR. Fork *NH-1L* Black.....	2	-		~RRR01810
			51611-KR6-013ZL	Boot, FR. Fork *R-120L* Purple.....	2	-		~RRR01810
			51611-KR6-013ZA	Boot, FR. Fork *R-134* Red.....	2	-		RRS00001~TTR005203
					2	-		YR000001~
			51611-KR6-013ZN	Boot, FR. Fork *P-9* Violet.....	2	-		RRS00001~TTR005203
			51611-KR6-013ZQ	Boot, FR. Fork *Y-106* Yellow.....	2	-		SRT00001~VVR011896
					2	-		VTR000001~
			51611-KR6-013ZH	Boot, FR. Fork *NH-1* Black.....	2	-		XWR000001~XR011071
		22	51612-430-010	Band, FR. Fork Boot.....	2	-		
		23	51634-MA0-003	Holder, Axle.....	1	-		
Artículo de Servicio	THLL	Nº de Ref.	Nº de Pieza	Descripción	Nº rdo.		Nota	Nº de série
					XR200R	NX200		
		17	51450-KAS-901	Ens. Perno Superior, Horquilla Delantera.....	2	-		
		A	51480-KBB-305	Ens. Horquilla Delantera Der.....	1	-		~SRS03679
			51480-KBB-315	Ens. Horquilla Delantera Der.....	1	-		SRT00001~
		18	51490-KR6-305	Ens. Guardapolvo, Horquilla Del.....	2	-		
		19	51500-KBB-901ZB	Horquilla Delantera Izq. *NH-1L* Negro.....	1	-		~RRR01810
			51500-KBB-901ZC	Horquilla Delantera Izq. *R-120L* Púrpura.....	1	-		~RRR01810
			51500-KBB-901ZE	Horquilla Delantera Izq. *P-9* Violeta.....	1	-		RRS00001~
			51500-KBB-901ZF	Horquilla Delantera Izq. *R-134* Rojo Fighting.....	1	-		RRS00001~
		20	51520-KBB-901	Comp. Cilindro Izq. Externo.....	1	-		~SRS03679
			51520-KBB-902	Comp. Cilindro Izq. Externo.....	1	-		SRT00001~
		B	51580-KBB-305	Ens. Horquilla Del. Izq., Sub.....	1	-		~SRS03679
			51580-KBB-315	Ens. Horquilla Del. Izq., Sub.....	1	-		SRT00001~
		21	51611-KR6-013ZK	Protector, Horquilla Delantera *NH-1L* Negro.....	2	-		~RRR01810
			51611-KR6-013ZL	Protector, Horquilla Delantera *R-120L* Púrpura.....	2	-		~RRR01810
			51611-KR6-013ZA	Protector, Horquilla Delantera *R-134* Rojo Fighting.....	2	-		RRS00001~TTR005203
					2	-		YR000001~
			51611-KR6-013ZN	Protector, Horquilla Delantera *P-9* Violeta.....	2	-		RRS00001~TTR005203
			51611-KR6-013ZQ	Protector, Horquilla Delantera *Y-106* Amarillo.....	2	-		SRT00001~VVR011896
					2	-		XWR000001~XR011071
			51611-KR6-013ZH	Protector, Horquilla Delantera *NH-1* Negro.....	2	-		VTR000001~
		22	51612-430-010	Brazadera Horquilla Delantera.....	2	-		
		23	51634-MA0-003	Soporte, Eje.....	1	-		

C-8
Garfo Dianteiro
 (XR200R)
Front Fork
 (XR200R)
Horquilla Delantera
 (XR200R)

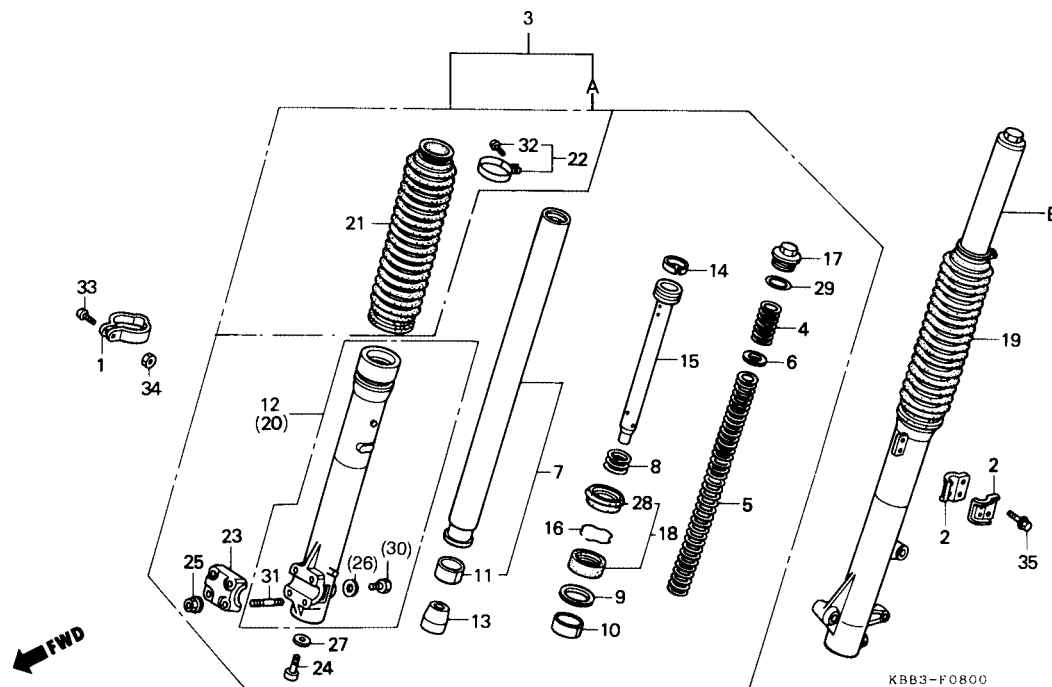

Item de serviço	T.M.O.	Ref. Nº	Nº da peça	Descrição	Qtde.		Nota	Nº de série
					XR200R	NX200		
		24	90116-383-721	Parafuso, Allen, 8 mm.....	2	—
		25	90301-473-003	Porca, Trava, 6 mm.....	4	—
		26	90543-273-000	Arruela, Vedação, 6mm.....	2	—	~SRS03679
		27	90544-283-000	Arruela, Especial, 8 mm.....	2	—
		28	91254-KR6-003	Retentor Pó, Garfo Diant.....	2	—
		29	91357-ME4-003	Anel, Vedação, 27,7 x 3,5.....	2	—
		30	92101-06008-0A	Parafuso Sex., 6 x 8.....	2	—	~SRS03679
		31	92900-06025-0E	Prisioneiro, 6 x 25.....	4	—
		32	93500-03025-0A	Parafuso, Phillips, 3 x 25.....	2	—
		33	93500-05022-0G	Parafuso, Phillips, 5 x 22.....	1	—
		34	94001-05070-0S	Porca, Sex., 5 mm.....	1	—
		35	96001-06012-07	Parafuso, Flange, 6 x 12.....	2	—

Service item	F.R.T.	Ref. Nº	Part No.	Description	Quantity		Exch.	Serial No.
					XR200R	NX200		
		24	90116-383-721	Bolt, Socket, 8 mm	2	—
		25	90301-473-003	Nut, U, 6 mm	4	—
		26	90543-273-000	Packing, FR. Fork Drain Lock	2	—	~SRS03679
		27	90544-283-000	Washer, Special, 8 mm	2	—
		28	91254-KR6-003	Dust Seal	2	—
		29	91357-ME4-003	O-Ring, 27.7 x 3.5	2	—
		30	92101-06008-0A	Bolt, Hex., 6 x 8	2	—	~SRS03679
		31	92900-06025-0E	Bolt, Stud, 6 x 25	4	—
		32	93500-03025-0A	Screw, Pan, 3 x 25	2	—
		33	93500-05022-0G	Screw, Pan, 5 x 22	1	—
		34	94001-05070-0S	Nut, Hex., 5 mm	1	—
		35	96001-06012-07	Bolt, Flange, 6 x 12	2	—
Artículo de Servicio	THLL	Nº de Ref.	Nº de Pieza	Descripción	Nº rdo.		Nota	Nº de série
					XR200R	NX200		
		24	90116-383-721	Perno, 8 mm	2	—
		25	90301-473-003	Tuerca Traba, 6 mm	4	—
		26	90543-273-000	Arandela, 6 mm	2	—	~SRS03679
		27	90544-283-000	Arandela, 8 mm	2	—
		28	91254-KR6-003	Guardapolvo, Horquilla Delantera	2	—
		29	91357-ME4-003	Anillo-O, 27,7 x 3,5	2	—
		30	92101-06008-0A	Perno, 6 x 8	2	—	~SRS03679
		31	92900-06025-0E	Perno, Prisionero, 6 x 25	4	—
		32	93500-03025-0A	Tornillo, Alomado, 3 x 25	2	—
		33	93500-05022-0G	Tornillo, Alomado, 5 x 22	1	—
		34	94001-05070-0S	Tuerca, Hex., 5 mm	1	—
		35	96001-06012-07	Perno, 6 x 12	2	—

C-8.1

Garfo Dianteiro

(NX200)

Front Fork

(NX200)

Horquilla Delantera

(NX200)

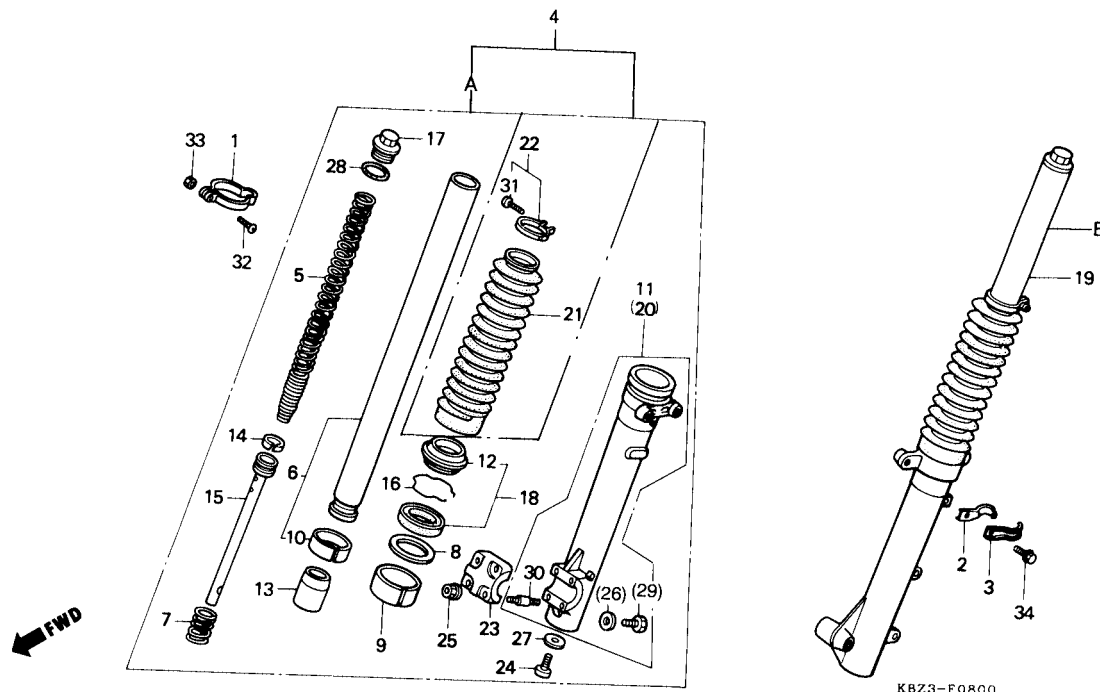

Item de serviço	T.M.O.	Ref. Nº	Nº da peça	Descrição	Qtd.		Nota	Nº de série
					XR200R	NX200		
Garfo Diant. Dir.0,5 (Adicionar 0,2 Por Unidade)		1	44832-KR6-000	Presilha, Cabo Velocímetro.....	—	1		
		2	45464-KW8-900	Presilha A, Mangueira Freio.....	—	1		
		3	45465-KW8-900	Presilha B, Mangueira Freio.....	—	1		
Mola Garfo Diant.0,2		4	51400-KBZ-901ZA	Garfo Diant. Dir., *R-120L* Púrpura Clear	—	1		~ RRR03565
Cilindro Interno, Garfo Diant.0,9 (Adicionar 0,6 Por Unidade)			51400-KBZ-901ZB	Garfo Diant. Dir., *NH-132L* Cinza Euro	—	1		~ RRR03565
			51400-KBZ-901ZC	Garfo Diant. Dir., *PB-181R* Azul Starlight	—	1		RRS00001~
• Cilindro Inf. Ext. Garfo Diant. (Adicionar 0,6 Por Unidade)			51400-KBZ-901ZD	Garfo Diant. Dir., *P-9* Violeta Uranos.....	—	1		RRS00001~
Retentor Garfo Diant., Conj.0,8 (Adicionar 0,5 Por Unidade)			51400-KBZ-941	Garfo Dianteiro Direito	—	1		VTR000001~ VVR010953
Protetor Garfo Diant.0,4 (Adicionar 0,1 Por Unidade)			51400-KBZ-951ZA	Garfo Dianteiro Dir., *R-120L* Púrpura Clear	—	1		WVR000001~
		5	51401-KBZ-901	Mola, Garfo Diant.	—	2		
			51401-KBZ-951	Mola, Garfo Diant.	—	2		WVR000001~
		6	51410-KBZ-901	Cilindro Interno, Garfo Diant.	—	2		
		7	51412-KA2-681	Mola, Batente, Garfo Diant.	—	2		
		8	51412-422-003	Anel, Suporte	—	2		
		9	51414-469-003	Bucha, Guia	—	2		
		10	51415-KL4-951	Bucha, Atrito	—	2		
		11	51420-KBZ-901	Cilindro Inf. Ext., Garfo Diant. Dir.	—	1		~ SRS06054
			51420-KBZ-90A	Cilindro Inf. Ext., Garfo Diant. Dir.	—	1		(Série Especial)
			51420-KBZ-902	Cilindro Inf. Ext., Garfo Diant. Dir.	—	1		SRT00001~
			51420-KBZ-941	Cilindro Inf. Ext., Garfo Diant. Dir.	—	1		VTR000001~

Service item	F.R.T.	Ref. Nº	Part No.	Description	Quantity		Exch.	Serial No.
					XR200R	NX200		
Fork Assy., FR.....0.5		1	44832-KR6-000	Clamper, Speedometer Cable	-	1
(Add 0.2 for Each)		2	45464-KW8-900	Clamper A, Brake Hose	-	1
Spring, FR. Fork.....0.2		3	45465-KW8-900	Clamper B, Brake Hose	-	1
Pipe Comp., Fr Fork.....0.9		4	51400-KBZ-901ZA	Fork Assy., R. FR. *R-120L* Purple	-	1	~ RRR03565
(Add 0.6 for Each)			51400-KBZ-901ZB	Fork Assy., R. FR. *NH-132L* Euro Gray	-	1	~ RRR03565
• Case Comp., Bottom			51400-KBZ-901ZC	Fork Assy., R. FR. *PB-181R* Blue	-	1	RRS00001 ~
(Add 0.6 for Each)			51400-KBZ-901ZD	Fork Assy., R. FR. *P-9* Violet.....	-	1	RRS00001 ~
Seal Set, FR. Fork.....0.8			51400-KBZ-941	Fork Assy., R. FR.....	-	1	VTR000001 ~ VVR010953
(Add 0.5 for Each)			51400-KBZ-951ZA	Fork Assy., R. FR. *R-120L* Purple.....	-	1	WVR000001 ~
Boot, FR. Fork.....0.4		5	51401-KBZ-901	Spring, FR. Fork	-	2
(Add 0.1 for Each)			51401-KBZ-951	Spring, FR. Fork	-	2	WVR000001 ~
		6	51410-KBZ-901	Pipe Comp., FR. Fork.....	-	2
		7	51412-KA2-681	Spring, Rebound.....	-	2
		8	51412-422-003	Ring, Back Up.....	-	2
		9	51414-469-003	Bush, Guide	-	2
		10	51415-KL4-951	Bush, Slider.....	-	2
		11	51420-KBZ-901	Case Comp., R. Boton	-	1	~ SRS06054
			51420-KBZ-902	Case Comp., R. Boton	-	1	SRT00001 ~
			51420-KBZ-90A	Case Comp., R. Boton	-	1	(Special Series)
			51420-KBZ-941	Case Comp., R. Boton	-	1	VTR000001 ~
Artículo de Servicio	THLL	Nº de Ref.	Nº de Pieza	Descripción	Nº rdo.		Nota	Nº de série
					XR200R	NX200		
Horquilla Delantera.....0.5		1	44832-KR6-000	Presilla, Cable Velocímetro	-	1
(Agregue 0,2 por Unidad)		2	45464-KW8-900	Presilla A, Manguera Freno.....	-	1
Resorte, Horquilla Delantera.....0.2		3	45465-KW8-900	Presilla B, Manguera Freno.....	-	1
Tubo Interior, Horquilla Delantera.....0.9		4	51400-KBZ-901ZA	Horquilla Delantera Der., *R-120L* Púrpura	-	1	~ RRR03565
(Agregue 0,6 por Unidad)			51400-KBZ-901ZB	Horquilla Delantera Der., *NH-132L* Ceniza	-	1	~ RRR03565
• Tubo Inferior, Amortiguador Delantero			51400-KBZ-901ZC	Horquilla Delantera Der., *PB-181R* Azul	-	1	RRS00001 ~
(Agregue 0,6 por Unidad)			51400-KBZ-901ZD	Horquilla Delantera Der., *P-9* Violeta	-	1	RRS00001 ~
Guardapolvo Horquilla Delantera.....0.8			51400-KBZ-941	Horquilla Delantera	-	1	VTR000001 ~ VVR010953
(Agregue 0,5 por Unidad)			51400-KBZ-951ZA	Horquilla Delantera Der., *R-120L* Púrpura	-	1	WVR000001 ~
Protector, Horquilla Delantera.....0.4		5	51401-KBZ-901	Resorte, Horquilla Delantera.....	-	2
(Agregue 0,1 por Unidad)			51401-KBZ-951	Resorte, Horquilla Delantera.....	-	2	WVR000001 ~
		6	51410-KBZ-901	Tubo, Interior, Horquilla Delantera.....	-	2
		7	51412-KA2-681	Resorte, Horquilla Delantera.....	-	2
		8	51412-422-003	Anillo, Refuerzo.....	-	2
		9	51414-469-003	Buje, Guía	-	2
		10	51415-KL4-951	Buje, Corredera.....	-	2
		11	51420-KBZ-901	Tubo Inferior, Amortiguador Delantero	-	1	~ SRS06054
			51420-KBZ-90A	Tubo Inferior, Amortiguador Delantero	-	1	(Série Especial)
			51420-KBZ-902	Tubo Inferior, Amortiguador Delantero	-	1	SRT00001 ~
			51420-KBZ-941	Tubo Inferior, Amortiguador Delantero	-	1	VTR000001 ~

C-8.1

Garfo Dianteiro

(NX200)

Front Fork

(NX200)

Horquilla Delantera

(NX200)

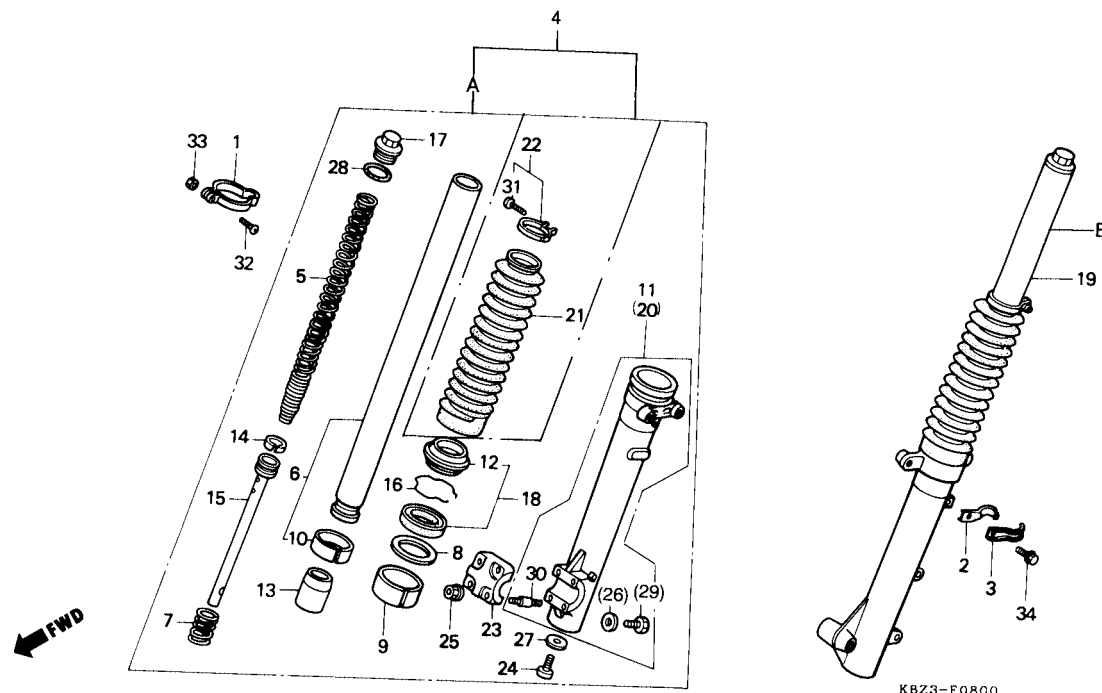

Item de serviço	T.M.O.	Ref. Nº	Nº da peça	Descrição	Qtd.		Nota	Nº de série
					XR200R	NX200		
		12	51425-KT2-003	Retentor Pó, Garfo Diant.	—	2
		13	51432-KB7-003	Vedador Inferior, Óleo.....	—	2
		14	51437-KA2-681	Anel, Pistão	—	2
		15	51440-KBZ-901	Tubo, Inferior Interno.....	—	2
			51440-KBZ-951	Tubo, Inferior Interno.....	—	2	WVR000001~
		16	51447-KL4-951	Anel Elástico Interno	—	2
		17	51455-KE1-901	Parafuso Garfo Diant., Conj.	—	2
	A		51480-KBZ-305	Sub Conj., Garfo Diant. Dir	—	1	~SRS06054
			51480-KBZ-305YA	Sub Garfo Diant. Dir.....	—	1	(Série Especial)
			51480-KBZ-315	Sub Conj., Garfo Diant. Dir	—	1	SRT00001~
			51480-KBZ-941	Sub Conj., Garfo Diant. Dir	—	1	VTR000001~
			51480-KBZ-951	Sub. Conj., Garfo Diant. Dir	—	1	WVR000001~
		18	51490-GS2-305	Retentor Garfo Diant., Conj.	—	2
		19	51500-KBZ-901ZA	Garfo Diant. Esq., *R-120L* Púrpura Clear.....	—	1	~RRR03565
			51500-KBZ-901ZB	Garfo Diant. Esq., *NH-132L* Cinza Euro.....	—	1	~RRR03565
			51500-KBZ-901ZC	Garfo Diant. Esq., *PB-181R* Azul Starlight	—	1	RRS00001~
			51500-KBZ-901ZD	Garfo Diant. Esq., *P-9* Violeta Uranos.....	—	1	RRS00001~
			51500-KBZ-941	Garfo Diant. Esq., Conj.	—	1
			51500-KBZ-951ZA	Garfo Diant. Esq., Conj., *R-120L* Púrpura Clear	—	1	WVR000001~
		20	51520-KBZ-901	Cilindro Inf. Ext., Garfo Diant. Esq.	—	1

Service item	F.R.T.	Ref. Nº	Part No.	Description	Quantity		Exch.	Serial No.
					XR200R	NX200		
		12	51425-KT2-003	Dust Seal, 35 mm.....	-	2
		13	51432-KB7-003	Piece, Oil Lock.....	-	2
		14	51437-KA2-681	Ring, Piston.....	-	2
		15	51440-KBZ-901	Pipe, Seat.....	-	2
			51440-KBZ-951	Pipe, Seat.....	-	2	WVR000001~
		16	51447-KL4-951	Ring, Oil Seal Stopper.....	-	2
		17	51455-KE1-901	Bolt Comp., FR. Fork.....	-	2
	A		51480-KBZ-305	Sub Assy., Front Fork.....	-	1	~SRS06054
			51480-KBZ-305YA	Sub Assy., Front Fork.....	-	1	(Special Series)
			51480-KBZ-315	Sub Assy., Front Fork.....	-	1	SRT00001~
			51480-KBZ-941	Sub Assy., Front Fork.....	-	1	VTR000001~
			51480-KBZ-951	Sub Assy., Front Fork.....	-	1	WVR000001~
	18		51490-GS2-305	Seal Set, FR. Fork.....	-	2
	19		51500-KBZ-901ZA	Fork Assy., *R-120L* Purple.....	-	1	~RRR03565
			51500-KBZ-901ZB	Fork Assy., *NH-132L* Euro Gray.....	-	1	~RRR03565
			51500-KBZ-901ZC	Fork Assy., *PB-181R* Blue.....	-	1	RRS00001~
			51500-KBZ-901ZD	Fork Assy., *P-9* Violet.....	-	1	RRS00001~
			51500-KBZ-941	Fork Assy.....	-	1
			51500-KBZ-951ZA	Fork Assy *R-120L* Purple.....	-	1	WVR000001~
	20		51520-KBZ-901	Case Comp., L. Bottom.....	-	1
Artículo de Servicio	THLL	Nº de Ref.	Nº de Pieza	Descripción	Nº rdo.		Nota	Nº de série
					XR200R	NX200		
		12	51425-KT2-003	Guardapolvo Horquilla Delantera.....	-	2
		13	51432-KB7-003	Sello Inferior, Aceite.....	-	2
		14	51437-KA2-681	Anillo, Pistón.....	-	2
		15	51440-KBZ-901	Tubo, Horquilla Delantera.....	-	2
			51440-KBZ-951	Tubo, Horquilla Delantera.....	-	2	WVR000001~
		16	51447-KL4-951	Anillo-O, Interno.....	-	2
		17	51455-KE1-901	Perno, Horquilla Delantera.....	-	2
	A		51480-KBZ-305	Ens., Horquilla Delantera Der.....	-	1	~SRS06054
			51480-KBZ-305YA	Sub Conj., Garfo Delantero Der.....	-	1	(Série Especial)
			51480-KBZ-315	Sub Conj. Garfo Diant. Dir.....	-	1	SRT00001~
			51480-KBZ-941	Ens., Horquilla Delantera Der.....	-	1	VTR000001~
			51480-KBZ-951	Ens., Horquilla Delantera Der.....	-	1	WVR000001~
	18		51490-GS2-305	Ens., Sello Horquilla Delantera.....	-	2
	19		51500-KBZ-901ZA	Ens. Horquilla Izq. *R-120L* Púrpura.....	-	1	~RRR03565
			51500-KBZ-901ZB	Ens. Horquilla Izq. *NH-132L* Ceniza.....	-	1	~RRR03565
			51500-KBZ-901ZC	Ens. Horquilla Izq. *PB-181R* Azul.....	-	1	RRS00001~
			51500-KBZ-901ZD	Ens. Horquilla Izq. *P-9* Violeta.....	-	1	RRS00001~
			51500-KBZ-941	Ens. Horquilla Delantera.....	-	1
			51500-KBZ-951ZA	Ens. Horquilla Delantera *R-120L* Púrpura.....	-	1	WVR000001~
	20		51520-KBZ-901	Comp. Cilindro Izq. Externo.....	-	1

C-8.1
Garfo Dianteiro
(NX200)
Front Fork
(NX200)
Horquilla Delantera
(NX200)

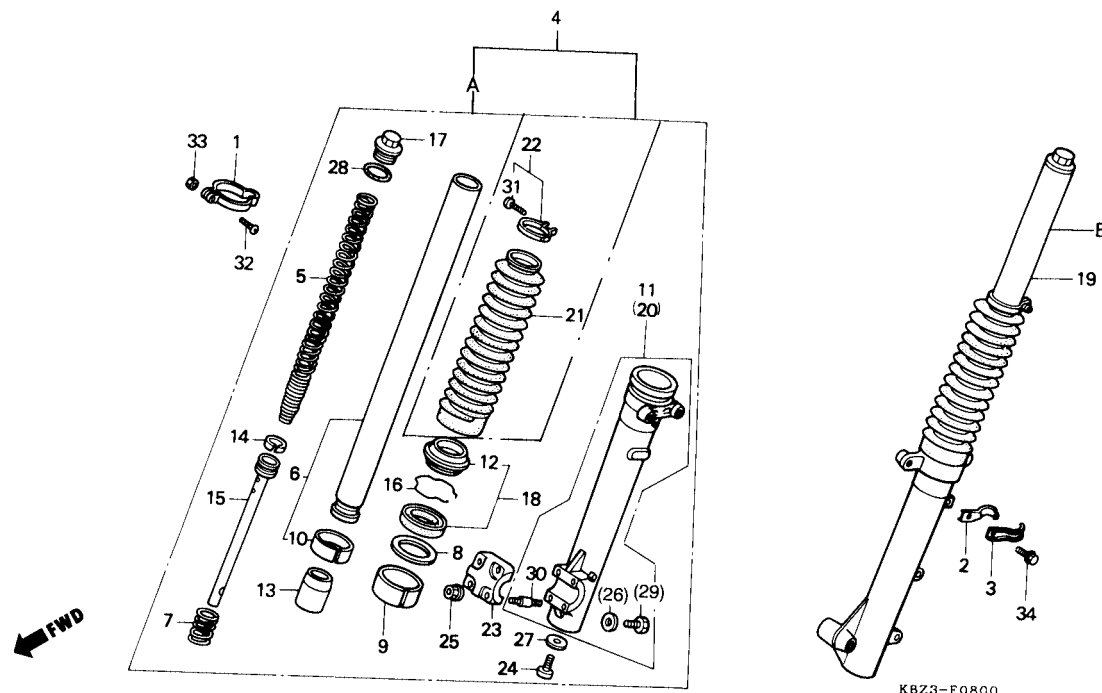

Item de serviço	T.M.O.	Ref. Nº	Nº da peça	Descrição	Qtde.		Nota	Nº de série
					XR200R	NX200		
		(20)	51520-KBZ-90A	Cilindro Inf. Ext., Garfo Diant. Esq.	—	1 (Série Especial)	
			51520-KBZ-902	Cilindro Inf. Ext., Garfo Diant. Esq.	—	1 SRT00001 ~	
			51520-KBZ-941	Cilindro Inf. Ext., Garfo Diant. Esq.	—	1 VTR000001 ~	
		B	51580-KBZ-305	Sub Conj., Garfo Diant. Esq.	—	1	
			51580-KBZ-305YA	Sub Conj., Garfo Diant. Esq.	—	1 (Série Especial)	
			51580-KBZ-315	Sub Conj., Garfo Diant. Esq.	—	1 SRT00001 ~	
			51580-KBZ-941	Sub Conj., Garfo Diant. Esq.	—	1 VTR000001 ~	
			51580-KBZ-951	Sub Conj., Garfo Diant. Esq.	—	1 WVR000001 ~	
		21	51611-KL4-772ZH	Protetor, Garfo Diant., *NH-132L* Cinza Clear	—	2 ~ RRR03565	
			51611-KL4-772ZJ	Protetor, Garfo Diant., *R-120L* Púrpura Clear	—	2 ~ RRR03565	
			51611-KL4-772ZL	Protetor, Garfo Diant., *PB-181R* Azul Starlight	—	2 WVR000001 ~	
			51611-KL4-772ZM	Protetor, Garfo Diant., *P-9* Violeta Uranos	—	2 RRS00001 ~ SRS06054	
			51611-KL4-772ZN	Protetor, Garfo Diant., *Y-26L* Amarelo Clipper	—	2 RRS00001 ~ VVR010953	
			51611-KL4-772ZP	Protetor, Garfo Diant., *RP-120L* Púrpura Clear	—	2 XWR000001 ~ XR007657	
			51611-KL4-772ZR	Protetor, Garfo Diant., *NH-1* Preto	—	2 XWR000001 ~ XR007657	
			51611-KL4-772ZS	Protetor, Garfo Diant., *Y-106* Amarelo Clipper	—	2 YR000001 ~	
			51611-KL4-772YA	Protetor, Garfo Diant., *PB-30L* Azul	—	2 YR000001 ~	
		22	51612-434-000	Braçadeira, Garfo Diant.	—	2 (Série Especial)	
		23	51634-MA0-003	Suporte, Eixo	—	1	
			51634-MK5-003ZJ	Suporte, Eixo, *NH-109* Prata	—	1 WVR000001 ~	
		24	90116-383-721	Parafuso, Allen, 8 mm	—	2	
		25	90301-473-003	Porca, Trava, 6 mm	—	4	
		26	90543-273-000	Arruela, Vedação, 6 mm	—	2 ~ SRS06054	

Service item	F.R.T.	Ref. Nº	Part No.	Description	Quantity		Exch.	Serial No.
					XR200R	NX200		
		(20)	51520-KBZ-90A	Case Comp., L. Bottom.....	-	1	(Special Series)
			51520-KBZ-902	Case Comp., L. Bottom.....	-	1	SRT00001 ~
			51520-KBZ-941	Case Comp., L. Bottom.....	-	1	VTR000001 ~
		B	51580-KBZ-305	Sub. Assy., Front Fork L.....	-	1
			51580-KBZ-305YA	Sub. Assy., Front Fork L.....	-	1	(Special Series)
			51580-KBZ-315	Sub. Assy., Front Fork L.....	-	1	SRT00001 ~
			51580-KBZ-941	Sub. Assy., Front Fork L.....	-	1	VTR000001 ~
			51580-KBZ-951	Sub. Assy., Front Fork L.....	-	1	WVR000001 ~
		21	51611-KL4-772ZH	Boot, FR. Fork *NH-132L* Euro Gray.....	-	2	~ RRR03565
			51611-KL4-772ZJ	Boot, FR. Fork *R-120L* Purple.....	-	2	~ RRR03565
					-	2	WVR000001 ~
			51611-KL4-772ZL	Boot, FR. Fork *PB-181R* Blue.....	-	2	RRS00001 ~ SRS06054
			51611-KL4-772ZM	Boot, FR. Fork *P-9* Violet.....	-	2	RRS00001 ~ VVR010953
			51611-KL4-772ZN	Boot, FR. Fork *Y-26L*.....	-	2	XWR000001 ~ XR007657
			51611-KL4-772ZP	Boot, FR. Fork *RP-120L*.....	-	2	XWR000001 ~ XR007657
			51611-KL4-772ZR	Boot, FR. Fork *NH-1* Black.....	-	2	YR000001 ~
			51611-KL4-772ZS	Boot, FR. Fork *Y-106* Yellow.....	-	2	YR000001 ~
			51611-KL4-772YA	Boot, FR. Fork *PB-30L*.....	-	2	(Special Series)
		22	51612-434-000	Band, FR. Fork Boot.....	-	2
		23	51634-MA0-003	Holder, Axle.....	-	1
			51634-MK5-003ZJ	Holder, Axle *NH-109*.....	-	1	WVR000001 ~
		24	90116-383-721	Bot, Socket, 8 mm.....	-	2
		25	90301-473-003	Nut, U, 6 mm.....	-	4
		26	90543-273-000	Packing, FR. Fork Drain Cock.....	-	2	~ SRS06054
Artículo de Servicio	THLL	Nº de Ref.	Nº de Pieza	Descripción	Nº rdo.		Nota	Nº de série
					XR200R	NX200		
		(20)	51520-KBZ-90A	Comp. Cilindro Izq. Externo.....	-	1	(Série Especial)
			51520-KBZ-902	Comp. Cilindro Izq. Externo.....	-	1	SRT00001 ~
			51520-KBZ-941	Comp. Cilindro Izq. Externo.....	-	1	VTR000001 ~
		B	51580-KBZ-305	Ens., Horquilla Delantera Izq. Sub.....	-	1
			51580-KBZ-305YA	Ens., Horquilla Delantera Izq. Sub.....	-	1	(Série Especial)
			51580-KBZ-315	Ens., Horquilla Delantera Izq. Sub.....	-	1	SRT00001 ~
			51580-KBZ-941	Ens. Horquilla Delantera.....	-	1	VTR000001 ~
			51580-KBZ-951	Ens., Horquilla Delantera Izq.....	-	1	WVR000001 ~
		21	51611-KL4-772ZH	Protector, Horquilla Delantera *NH-132L* Ceniza.....	-	2	~ RRR03565
			51611-KL4-772ZJ	Protector, Horquilla Delantera *R-120L* Púrpura.....	-	2	~ RRR03565
					-	2	WVR000001 ~
			51611-KL4-772ZL	Protector, Horquilla Delantera *PB-181R* Azul.....	-	2	RRS00001 ~ SRS06054
			51611-KL4-772ZM	Protector, Horquilla Delantera *P-9* Violeta.....	-	2	RRS00001 ~ VVR010953
			51611-KL4-772ZN	Protector, Horquilla Delantera *Y-26L* Amarillo.....	-	2	XWR000001 ~ XR007657
			51611-KL4-772ZP	Protector, Horquilla Delantera *RP-120L*.....	-	2	XWR000001 ~ XR007657
			51611-KL4-772ZR	Protector, Horquilla Delantera *NH-1* Negro.....	-	2	YR000001 ~
			51611-KL4-772ZS	Protector, Horquilla Delantera *Y-106* Amarillo Clipper.....	-	2	YR000001 ~
			51611-KL4-772YA	Protector, Horquilla Delantera *PB-30L* Azul.....	-	2	(Série Especial)
		22	51612-434-000	Abrazadera, Horquilla Delantera.....	-	2
		23	51634-MA0-003	Soporte, Eje.....	-	1
			51634-MK5-003ZJ	Soporte, Eje *NH-109*.....	-	1	WVR000001 ~
		24	90116-383-721	Perno, Casquillo, 8 mm.....	-	2
		25	90301-473-003	Tuerca, Traba, 6 mm.....	-	4
		26	90543-273-000	Arandela, Sellado, 6 mm.....	-	2	~ SRS06054

C-8.1
Garfo Dianteiro
(NX200)
Front Fork
(NX200)
Horquilla Delantera
(NX200)

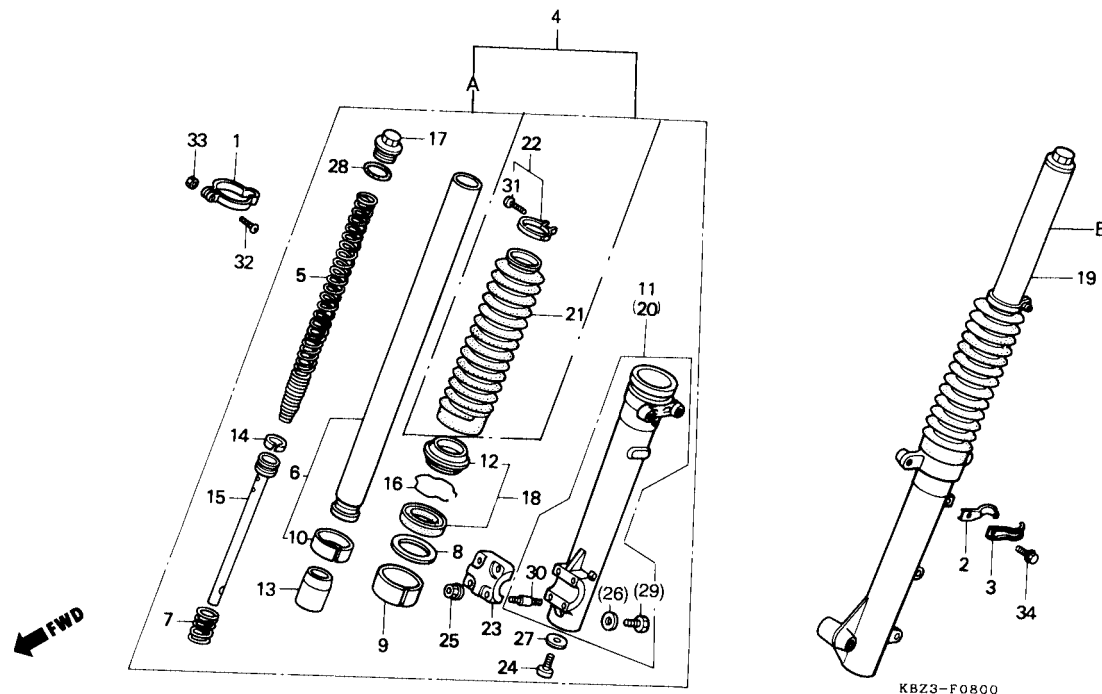

Item de serviço	T.M.O.	Ref. Nº	Nº da peça	Descrição	Qty.		Nota	Nº de série
					XR200R	NX200		
		27	90544-283-000	Arruela, Especial, 8 mm.....	—	2
		28	91356-428-003	Anel, Vedação, 25,7 x 2,8.....	—	2
		29	92101-06008-0A	Parafuso Sex., 6 x 8.....	—	2	~SRS06054
		30	92900-06025-0E	Prisioneiro, 6 x 25.....	—	4
		31	93500-03020-0A	Parafuso Phillips, 3 x 20.....	—	2
		32	93500-05022-0G	Parafuso Phillips, 5 x 22.....	—	1
		33	94001-05070-0S	Porca Sex., 5 mm.....	—	1
		34	96001-06012-07	Parafuso, Flange, 6 x 12.....	—	1

Service item	F.R.T.	Ref. Nº	Part No.	Description	Quantity		Exch.	Serial No.
					XR200R	NX200		
		27	90544-283-000	Washer, Special, 8 mm	-	2
		28	91356-428-003	O-Ring, 25.7 x 28	-	2
		29	92101-06008-0A	Bolt, Hex., 6 x 8	-	2	~SRS06054
		30	92900-06025-0E	Bolt, Stud, 6 x 25	-	4
		31	93500-03020-0A	Screw, Pan, 3 x 20	-	2
		32	93500-05022-0G	Screw, Pan, 5 x 22	-	1
		33	94001-05070-0S	Nut, Hex., 5 mm	-	1
		34	96001-06012-07	Bolt, Flange, 6 x 12	-	1
Artículo de Servicio	THLL	Nº de Ref.	Nº de Pieza	Descripción	Nº rdo.		Nota	Nº de série
					XR200R	NX200		
		27	90544-283-000	Arandela, Sellado, 8 mm.....	-	2
		28	91356-428-003	Anillo-O, 25,7 x 2,8.....	-	2
		29	92101-06008-0A	Perno, 6 x 8	-	2	~SRS06054
		30	92900-06025-0E	Perno, Prisionero, 6 x 25	-	4
		31	93500-03020-0A	Tornillo, Alomado, 3 x 20	-	2
		32	93500-05022-0G	Tornillo, Alomado, 5 x 22	-	1
		33	94001-05070-0S	Tuerca, Hex., 5 mm.....	-	1
		34	96001-06012-07	Perno, 6 x 12	-	1

C-9

Cáliper do Freio Dianteiro

Front Brake Caliper

Calibrador del Freno Delantero

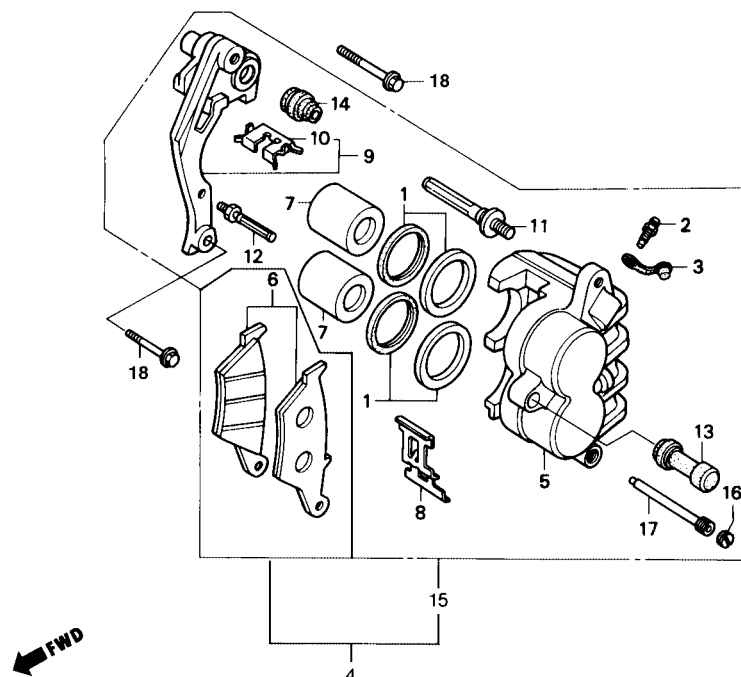

Item de serviço	T.M.O.	Ref. Nº	Nº da peça	Descrição	Qtd.		Nota	Nº de série
					XR200R	NX200		
Retentor Pistão, Jogo0,6		1	06431-MA3-405	Retentor, Pistão, Jogo.....	2	2		
• Cáliper Comp., Dianteiro		2	43352-568-003	Parafuso, Sangria.....	1	1		
Cáliper Dianteiro, Conj.0,4		3	43353-461-771	Tampa, Sangria.....	1	1		
Pastilha, Jogo0,1		4	45100-KBB-901	Cáliper Dianteiro, Conj.	1	1		
Pistão Comp.0,5		5	45101-KBB-901	Cáliper Comp., Dianteiro	1	1		
(Adicionar 0,1 Por Unidade)		6	45105-KBB-405	Pastilha, Jogo.....	1	1		
(Inclui Peças Relativas)		7	45107-ML0-016	Pistão Comp.	2	2		
Suporte Comp., Cáliper0,2		8	45108-KW8-901	Mola, Pastilha.....	1	1		
		9	45110-KS6-702	Suporte Comp., Cáliper	1	1		
			45110-KCY-671	Suporte Comp., Cáliper	1	1		
		10	45112-KS6-701	Retentor, Suporte, Cáliper	1	1		
		11	45131-HA5-672	Parafuso, Pino A.....	1	1		
		12	45131-166-016	Parafuso, Pino B.....	1	1		
		13	45132-166-016	Bucha, Pino.....	1	1		
		14	45133-MA3-006	Capa, Parafuso, Pino B.....	1	1		
		15	45150-KBB-305	Cáliper Dianteiro, Comp.	1	1		
		16	45203-MG3-016	Pino, Tampão	1	1		
		17	45215-ML7-922	Pino, Alça.....	1	1		
		18	90131-MS6-900	Parafuso Flange, 8 x 40	2	2		
							TTR002878~	
							TTR004229~	

Service item	F.R.T.	Ref. Nº	Part No.	Description	Quantity		Exch.	Serial No.
					XR200R	NX200		
Seal Set, Piston.....0.6		1	06431-MA3-405	Seal Set, Piston	2	2		
• Body, FR. Caliper		2	43352-568-003	Screw, Bleeder.....	1	1		
Caliper Assy., L. FR.....0.4		3	43353-461-771	Cap, Bleeder.....	1	1		
Pad Set, Fr. Brake.....0.1		4	45100-KBB-901	Caliper Assy., L. FR.	1	1		
Piston Comp.0.5		5	45101-KBB-901	Body, FR. Caliper.....	1	1		
(Add 0.1 for Each)		6	45105-KBB-405	Pad Set, FR. Brake.....	1	1		
(Inc. Relative Part)		7	45107-ML0-016	Piston, Comp.....	2	2		
Bracket Comp., L. FR.....0.2		8	45108-KW8-901	Spring, Pad	1	1		
		9	45110-KS6-702	Bracket, Comp., L. FR.....	1	1		
			45110-KCY-671	Bracket, Comp., L. FR.....	1	-		TTR002878~
					-	1		TTR004229~
		10	45112-KS6-701	Retainer.....	1	1		
		11	45131-HA5-672	Bolt A, Pin.....	1	1		
		12	45131-166-016	Bolt, Pin.....	1	1		
		13	45132-166-016	Bush, Pin.....	1	1		
		14	45133-MA3-006	Boot B	1	1		
		15	45150-KBB-305	Front Brake Caliper	1	1		
		16	45203-MG3-016	Plug, Pin	1	1		
		17	45215-ML7-922	Pin, Hanger	1	1		
		18	90131-MS6-900	Bolt, Flange 8 x 40	2	2		
Artículo de Servicio	THLL	Nº de Ref.	Nº de Pieza	Descripción	Nº rdo.		Nota	Nº de série
					XR200R	NX200		
Guardapolvo Pistón, Juego.....0.6		1	06431-MA3-405	Guardapolvo Pistón Juego	2	2		
• Cuerpo Calibrador Freno Delantero		2	43352-568-003	Tornillo, Purgador.....	1	1		
Ens. Calibrador Freno Delantero.....0.4		3	43353-461-771	Cubierta, Tornillo Purgador.....	1	1		
Pastilla, Juego		4	45100-KBB-901	Ens. Calibrador Freno Delantero	1	1		
Pistón, Comp.0.5		5	45101-KBB-901	Cuerpo, Calibrador Freno Delantero	1	1		
(Agregue 0,1 por Unidad)		6	45105-KBB-405	Pastilla, Freno.....	1	1		
(Incluye Piezas Relacionadas)		7	45107-ML0-016	Pistón	2	2		
Soporte, Comp. Calibrador		8	45108-KW8-901	Resorte, Pastilla	1	1		
		9	45110-KS6-702	Soporte Comp., Calibrador.....	1	1		
			45110-KCY-671	Soporte Comp., Calibrador.....	1	-		TTR002878~
					-	1		TTR004229~
		10	45112-KS6-701	Fijador, Soporte.....	1	1		
		11	45131-HA5-672	Perno, Espiga A	1	1		
		12	45131-166-016	Perno, Espiga B	1	1		
		13	45132-166-016	Buje, Espiga.....	1	1		
		14	45133-MA3-006	Cubierta, Perno Espiga, B	1	1		
		15	45150-KBB-305	Calibrador Del., Comp.	1	1		
		16	45203-MG3-016	Espiga, Tapón.....	1	1		
		17	45215-ML7-922	Espiga, Alza.....	1	1		
		18	90131-MS6-900	Perno, Reborde, 8 x 40	2	2		

C-10

Roda Dianteira

Front Wheel

Rueda Delantera

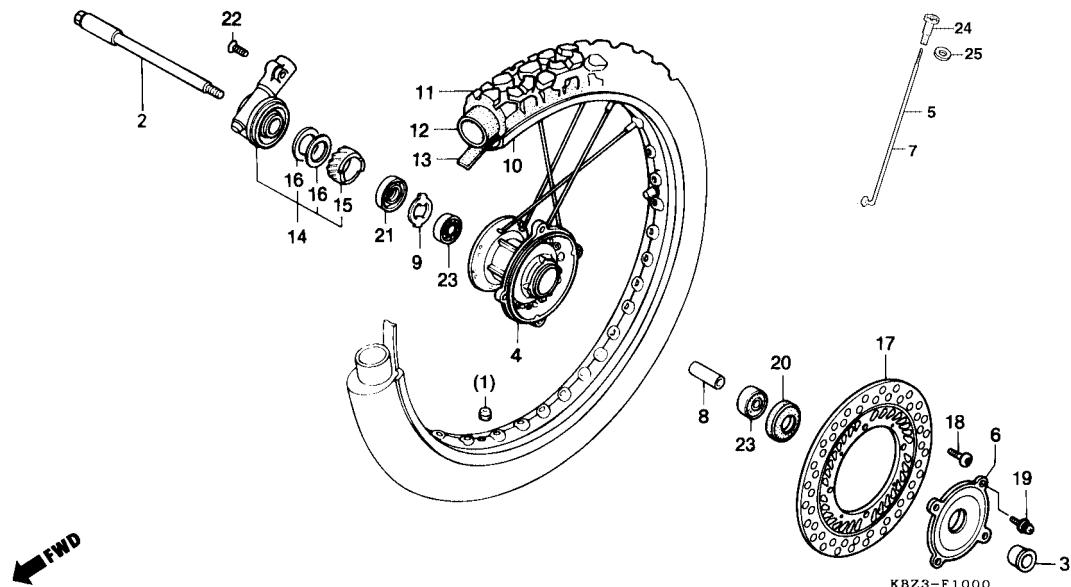

Item de serviço	T.M.O.	Ref. Nº	Nº da peça	Descrição	XR200R	Qtd. NX200	Nota	Nº de série
Eixo, Roda Dianteira0,3		1	42717-310-000	Tampa, Vedação, Aro.....	—	1	~ VVR010953
• Caixa Engrenagens, Velocímetro			42717-329-000	Tampa, Vedação, Aro.....	1	—	~ VVR011896
Cubo, Roda Dianteira2,6		2	44301-KW8-900	Eixo, Roda Dianteira.....	1	1
Espaçador, Rolamento Roda Diant0,4		3	44311-MG3-000	Espaçador Lat., Roda Diant.....	1	1
• Disco, Freio Diant.		4	44601-KV2-900	Cubo, Roda Dianteira.....	1	1
• Rolamento Radial, Esferas, 6202U		5	44604-KBB-900	Raio, 230,5 mm.....	18	18
(Adicionar 0,1 Por Unidade)		6	44610-KL3-770	Tampa, Cubo Dianteiro.....	1	1
Aro, Roda Dianteira2,3		7	44605-MG2-000	Raio B, 228,5 mm.....	18	18
Pneu Diant.0,9		8	44620-MG3-000	Espaçador, Rolamento Roda Diant.....	1	1
• Câmara, Ar		9	44680-MA0-000	Anel Limitador, Caixa Engrenagem.....	1	1
		10	44701-KBZ-900	Aro, Roda Dianteira.....	—	1	~ VVR010953
			44701-KBZ-950	Aro, Roda Dianteira.....	—	1	WVR000001~
			44701-KE1-761	Aro, Roda Dianteira.....	1	—
		11	44711-KBB-901	Pneu Diant. (2,75-21 45R MT70).....	1	—
			44711-KW8-901	Pneu Diant. (2,75-21 MT 40).....	—	1
		12	44712-KW8-901	Câmara, Ar (2,75-21).....	1	1
		13	44713-KW8-901	Protetor, Câmara de Ar.....	1	1
		14	44800-KE1-762	Caixa Engrenagem, Velocímetro.....	1	1
		15	44806-KE1-761	Engrenagem Comp., Velocímetro.....	1	1

Service item	F.R.T.	Ref. Nº	Part No.	Description	Quantity		Exch.	Serial No.
					XR200R	NX200		
Axle, FR. Wheel0.3		1	42717-310-000	Cap, Rim Hole.....	—	1		~ VVR010953
• Box Assy., Speedometer Gear			42717-329-000	Cap, Rim Hole.....	1	—		~ VVR011896
Hub, FR. Wheel.....2.6		2	44301-KW8-900	Axle, FR. Wheel.....	1	1		
Collar, FR. Wheel Distance.....0.4		3	44311-MG3-000	Collar, FR. Wheel.....	1	1		
• Disk, FR. Brake		4	44601-KV2-900	Hub, FR. Wheel.....	1	1		
• Bearing, Radial Ball, 6202U		5	44604-KBB-900	Spoke Set, FR. 230.5.....	18	18		
(Add 0.1 for Each)		6	44610-KL3-770	Cover, FR. Hub.....	1	1		
Rim, FR. Wheel2.3		7	44605-MG2-000	Spoke Set B, FR. 228.5.....	18	18		
Tire, FR0.9		8	44620-MG3-000	Collar, FR. Wheel Distance.....	1	1		
		9	44680-MA0-000	Retainer, Gear Box.....	1	1		
		10	44701-KBZ-900	Rim, FR. Wheel.....	—	1		~ VVR010953
			44701-KBZ-950	Rim, FR. Wheel.....	—	1		WVR000001~
			44701-KE1-761	Rim, FR. Wheel.....	1	—		
		11	44711-KBB-901	Tire, FR. (2.75-21 45R MT70).....	1	—		
			44711-KW8-901	Tire, FR. (2.75-21 MT40).....	—	1		
		12	44712-KW8-901	Tube, Tire (2.75-21).....	1	1		
		13	44713-KW8-901	Flap, Tire.....	1	1		
		14	44800-KE1-762	Box Assy., Speedometer Gear.....	1	1		
		15	44806-KE1-761	Gear Comp., Speedometer.....	1	1		

Artículo de Servicio	THLL	Nº de Ref.	Nº de Pieza	Descripción	Nº rdo.		Nota	Nº de série
					XR200R	NX200		
Comp. Eje Rueda Delantera.....0,3		1	42717-310-000	Tapa, Agujero Aro.....	—	1		~ VVR010953
• Ens. Caja, Engrenaje Velocímetro			42717-329-000	Tapa, Agujero Aro.....	1	—		~ VVR011896
Comp. Maza, Rueda Delantera2,6		2	44301-KW8-900	Comp. Eje, Rueda Delantera.....	1	1		
Collarín Espaciador, Cojinete Rueda Del.....0,4		3	44311-MG3-000	Collarín Espaciador, Rueda Delantera.....	1	1		
• Disco Freno Delantero		4	44601-KV2-900	Comp. Maza, Rueda Delantera.....	1	1		
• Cojinete Radial, Bolas, 6202U		5	44604-KBB-900	Rayos, Juego, 230,5 mm.....	18	18		
(Agregue 0,1 por Unidad)		6	44610-KL3-770	Tampa, Cubo Delantero.....	1	1		
Aro, Rueda Del2.3		7	44605-MG2-000	Rayos, Juego B, 228,5 mm.....	18	18		
Neumático Delantero.....0,9		8	44620-MG3-000	Collsrín Espaciador, Cojinete Rueda Del.....	1	1		
• Tubo, Goma, Neumático		9	44680-MA0-000	Retentor, Caja Engrenaje.....	1	1		
		10	44701-KBZ-900	Aro, Rueda Delantera.....	—	1		~ VVR010953
			44701-KBZ-950	Aro, Rueda Delantera.....	—	1		WVR000001~
			44701-KE1-761	Aro, Rueda Delantera.....	1	—		
		11	44711-KBB-901	Neumático Delantero (2,75-21 45R MT70).....	1	—		
			44711-KW8-901	Neumático Delantero (2,75-21 MT 40).....	—	1		
		12	44712-KW8-901	Tubo Goma, Neumático (2,75-21).....	1	1		
		13	44713-KW8-901	Aleta, Neumático.....	1	1		
		14	44800-KE1-762	Ens., Caja, Engrenaje Neumático.....	1	1		
		15	44806-KE1-761	Comp. Engrenaje Velocímetro.....	1	1		

C-10
Roda Dianteira
Front Wheel
Rueda Delantera

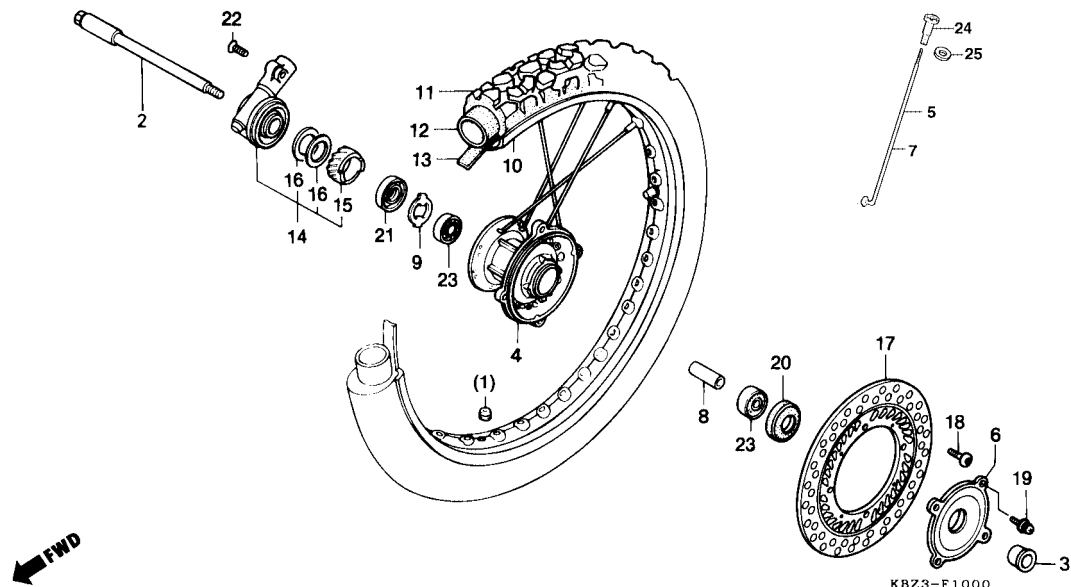

Item de serviço	T.M.O.	Ref. Nº	Nº da peça	Descrição	Qtde.		Nota	Nº de série
					XR200R	NX200		
		16	44809-402-000	Arruela, Engrenagem, Velocímetro.....	2	2
		17	45351-KBB-900	Disco, Freio Diant.....	1	1
		18	90105-KN5-000	Parafuso, Disco, Freio, 6 x 17.....	4	4
		19	90204-KA3-730	Parafuso, Arruela, 4 x 8.....	4	4
		20	90755-229-005	Retentor, Óleo, 21 x 37 x 7.....	1	1
			90755-229-003	Retentor, Óleo, 21 x 37 x 7.....	1	1
		21	91258-410-006	Retentor, Óleo, 40 x 50 x 5.....	1	1
			91258-410-013	Retentor, Óleo, 40 x 50 x 5.....	1	1
		22	93700-05018-0G	Parafuso, Phillips, 5 x 18.....	1	1
		23	96140-62020-10	Rolamento, Radial Esferas, 6202U.....	2	2
		24	97000-45200	Nipple.....	36	36
		25	9700W-06500	Arruela.....	36	36

Service item	F.R.T.	Ref. Nº	Part No.	Description	Quantity		Exch.	Serial No.
					XR200R	NX200		
		16	44809-402-000	Washer, Speedometer Gear	2	2
		17	45351-KBB-900	Disk FR., Brake	1	1
		18	90105-KN5-000	Bolt, Disk, 6 x 17	4	4
			90106-MBB-000	Bolt, Disk, 6 x 17	4	4
		19	90204-KA3-730	Screw-Washer, 4 x 8	4	4
		20	90755-229-005	Oil Seal, 21 x 37 x 7	1	1
			90755-229-003	Oil Seal, 21 x 37 x 7	1	1
		21	91258-410-006	Dust Seal, 40 x 50 x 5	1	1
			91258-410-013	Dust Seal, 40 x 50 x 5	1	1
		22	93700-05018-0G	Screw Oval, 5 x 18	1	1
		23	96140-62020-10	Bearing, Radial Ball, 6202U	2	2
		24	97000-45200	Nipple	36	36
		25	9700W-06500	Washer	36	36
Artículo de Servicio	THLL	Nº de Ref.	Nº de Pieza	Descripción	Nº rdo.		Nota	Nº de série
					XR200R	NX200		
		16	44809-402-000	Arandela, Engrenaje	2	2
		17	45351-KBB-900	Disco, Freno Delantero	1	1
		18	90105-KN5-000	Perno, Freno Delantero, 6 x 17	4	4
			90106-MBB-000	Perno, Disco Freno Delantero, 6 x 17	4	4
		19	90204-KA3-730	Tornillo, Arandela, 4 x 8	4	4
		20	90755-229-005	Sello de Aceite, 21 x 37 x 7	1	1
			90755-229-003	Sello de Aceite, 21 x 30 x 15	1	1
		21	91258-410-006	Sello de Aceite, 40 x 50 x 5	1	1
			91258-410-013	Sello de Aceite, 40 x 50 x 5	1	1
		22	93700-05018-0G	Tornillo Alomado, 5 x 18	1	1
		23	96140-62020-10	Cojinete Radial, Bolas, 6202U	2	2
		24	97000-45200	Nipple	36	36
		25	9700W-06500	Arandela	36	36

C-11

Espelho do Freio Traseiro

Rear Brake Panel

Panel de Freno Trasero

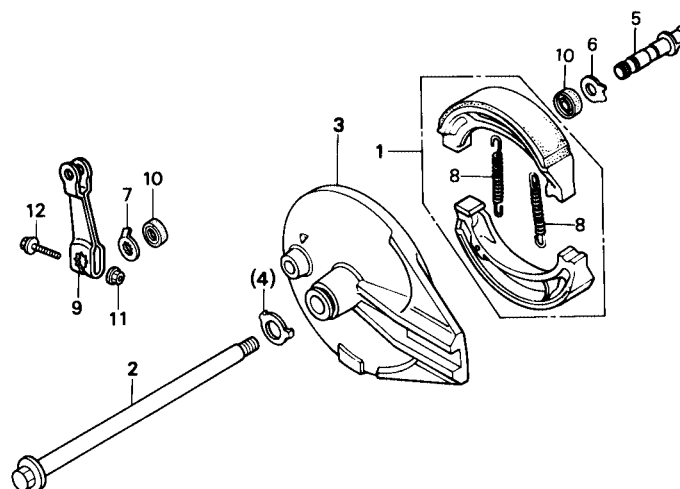

KBZ3-F1100

Item de serviço	T.M.O.	Ref. Nº	Nº da peça	Descrição	Qtde.		Nota	Nº de série
					XR200R	NX200		
Sapata Freio, Conj.0,5		1	06430-KBB-405	Sapata, Freio, Jogo.....	1	—	~ VVR011896
• Espelho Comp., Freio Tras. (Inclui Peças Relativas)			06430-KFC-930	Sapata, Freio, Jogo.....	1	1	~ VVR010953
Eixo Roda Tras.0,3		2	42301-KBB-900	Eixo, Roda Tras.....	1	1	WVR000001~
Braço, Freio Tras.0,2		3	43100-KB7-020	Espelho Comp., Freio Tras.	1	—	~ VVR011896
			43100-KFC-900	Espelho Comp., Freio Tras.	1	1	~ VVR010953
		4	43104-MC4-000	Arruela, Espelho Tras.....	1	—	WVR000001~
			43141-KBB-900	Came, Freio Tras.....	1	1	~ VVR011896
		6	43142-MN1-670	Assento, Came, Freio Tras.....	1	1	~ VVR010953
		7	43145-KB7-010	Indicador, Desgaste.....	1	1
		8	43151-110-000	Mola, Sapata, Freio.....	2	2
		9	43410-MC4-010	Braço, Freio Tras.....	1	1
			43410-KL4-000	Braço, Freio Tras. (Vendas Suspensas).....	1	1
		10	45134-KB7-005	Retentor, Came, Freio.....	2	2
		11	90301-473-003	Porca, Trava, 6 mm.....	1	1
		12	95701-06035-00	Parafuso, Flange, 6 x 35.....	1	1

Service item	F.R.T.	Ref. Nº	Part No.	Description	Quantity		Exch.	Serial No.
					XR200R	NX200		
Shoe Set, Brake0.5		1	06430-KBB-405	Shoe Set, Brake	1	—	~ VVR010953
• Panel Comp., RR. Brake (Inc. Relative Part)			06430-KFC-930	Shoe Set, Brake	—	1	~ VVR010953
Axle, RR. Wheel0.3		2	42301-KBB-900	Axle, RR., Wheel	1	1	WVR000001 ~
Arm, RR.Brake0.2		3	43100-KB7-020	Panel Comp., RR. Brake	1	—	~ VVR011896
					—	1	~ VVR010953
		4	43100-KFC-900	Panel Comp., RR. Brake	1	1	WVR000001 ~
			43104-MC4-000	Washer, RR. Brake Panel.....	1	—	~ VVR011896
					—	1	~ VVR010953
		5	43141-KBB-900	Cam, RR. Brake	1	1	
		6	43142-MN1-670	Seat, RR. Brake Cam	1	1	
		7	43145-KB7-010	Indicator, RR. Brake.....	1	1	
		8	43151-110-000	Spring, Brake Shoe.....	2	2	
		9	43410-MC4-010	Arm, RR.....	1	1	
			43410-KL4-000	Arm, RR. (Not For Sale).....	1	1	
		10	45134-KB7-005	Dust Seal, Brake Cam.....	2	2	
		11	90301-473-003	Nut, U, 6 mm.....	1	1	
		12	95701-06035-00	Bolt, Flange, 6 x 35	1	1	
Artículo de Servicio	THLL	Nº de Ref.	Nº de Pieza	Descripción	Nº rdo.		Nota	Nº de série
					XR200R	NX200		
Zapata Comp. Freno.0.5		1	06430-KBB-405	Zapata Comp., Freno.....	1	—	~ VVR011896
• Panel Comp. Freno Tras.			06430-KFC-930	Zapata Comp., Freno.....	—	1	~ VVR01953
(Incluye Piezas Relacionadas)					1	1	WVR000001 ~
Eje, Rueda Tras0.3		2	42301-KBB-900	Eje, Rueda Tras.....	1	1	
Brazo, Freno Tras0.2		3	43100-KB7-020	Panel Comp. Freno Tras	1	—	~ VVR011896
					—	1	~ VVR010953
			43100-KFC-900	Panel Comp	1	1	WVR000001 ~
		4	43104-MC4-000	Arandela, Panel Freno Tras	1	1	~ VVR011896
		5	43141-KBB-900	Leva, Freno Tras	1	1	~ VVR010953
		6	43142-MN1-670	Asiento, Leva Freno Tras	1	1	
		7	43145-KB7-010	Indicador, Desgaste	1	1	
		8	43151-110-000	Resorte, Zapata Freno Tras	2	2	
		9	43410-MC4-010	Brazo, Freno Tras.....	1	1	
			43410-KL4-000	Brazo, Freno Tras (Viendas Suspensas)	1	1	
		10	45134-KB7-005	Guardapolvo, Leva Feno	2	2	
		11	90301-473-003	Tuerca, Traba, 6 mm.....	1	1	
		12	95701-06035-00	Perno Reborde, 6 x 35	1	1	

C-12

Roda Traseira

Rear Wheel

Rueda Trasera

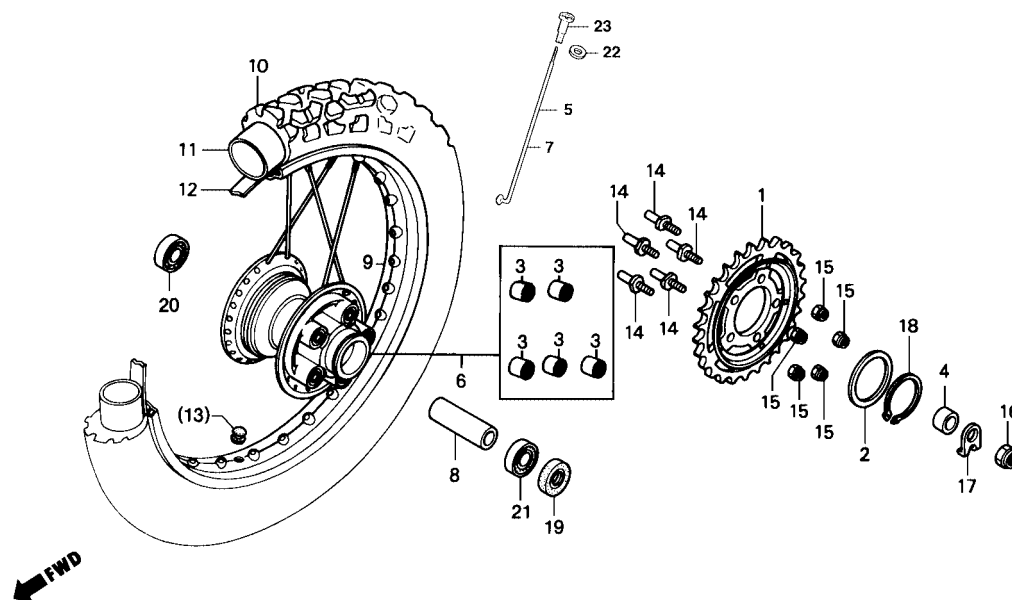

KB23-F1200

Item de serviço	T.M.O.	Ref. Nº	Nº da peça	Descrição	Qtde.		Nota	Nº de série
					XR200R	NX200		
Coroa, Transmissão.....0,5		1	41200-KBB-900	Coroa, Transmissão, 43D	1	—	~ VVR011896
• Espaçador Rolamento, Eixo Tras.			41200-KBB-900	Coroa, Transmissão, 43D	—	1	~ VVR010953
• Rolamento Radial Esferas			41200-KBB-950	Coroa, Transmissão, 42D	1	—	WVR00001~
(Adicionar 0,1 Por Unidade)			41200-KBB-950	Coroa, Transmissão, 42D	—	1	WVR00001~
Cubo Comp., Roda Tras.....2,7		2	41203-KBB-900	Espaçador, Coroa, Transmissão	1	1
Aro, Roda Tras.....2,4		3	41241-307-010	Bucha, Coroa, Transmissão.....	5	5
Pneu Tras.....1,0		4	42311-KBB-900	Espaçador Lat., Roda Tras.....	1	1
• Câmara, Ar		5	42603-KY7-003	Raio A, Tras., 177,0 mm.....	18	18
		6	42610-KW8-901	Cubo Comp., Roda Tras.....	1	1
		7	42604-KY7-003	Raio B, Tras., 174,0 mm.....	18	18
		8	42620-KY7-000	Espaçador, Rolamento, Eixo Tras.....	1	1
		9	42701-KY7-003	Aro, Roda Tras.....	1	—
			42701-KY7-671	Aro, Roda Tras.....	—	1	~ VVR010953
			42701-KFC-900	Aro, Roda Tras.....	—	1	WVR000001~
		10	42711-KBB-901	Pneu Tras (4,10-18 60R MT 70).....	1	—
			42711-KW8-901	Pneu Tras. (4,10-18 MT 40).....	—	1
		11	42712-KW8-901	Câmara, Ar (4,10-18).....	1	1
		12	42713-KW8-901	Protetor, Câmara de Ar.....	1	1
		13	42717-310-000	Tampa, Vedação, Aro.....	—	1	~ VVR010953
			42717-329-000	Tampa, Vedação, Aro.....	1	—	~ VVR011896
		14	90128-KBB-900	Parafuso, Fixação, Coroa.....	5	5
		15	90304-GE8-003	Porca U, 10 mm.....	5	5

Service item	F.R.T.	Ref. Nº	Part No.	Description	Quantity		Exch.	Serial No.
					XR200R	NX200		
Sprocket Comp., Final Driven.....0.5		1	41200-KBB-900	Sprocket Comp., Final Driven (43T).....	1	—		~ VVR011896
• Collar, RR. Wheel Axle Distance			41200-KBB-900	Sprocket Comp., Final Driven (43T).....	—	1		~ VVR010953
• Bearing, Radial Ball			41200-KBB-950	Sprocket Comp., Final Driven (42T).....	1	—		WVR000001 ~
(Add 0.1 for each)			41200-KBB-950	Sprocket Comp., Final Driven (42T).....	—	1		WVR000001 ~
Hub Comp., RR. Wheel2.7		2	41203-KBB-900	Spacer Sprocket.....	1	1		
Tire, RR.....1.0		3	41241-307-010	Bush Sprocket Comp., Final Driven.....	5	5		
• Tube, Tire		4	42311-KBB-900	Collar RR. Wheel Side.....	1	1		
		5	42603-KY7-003	Spoke Set A, RR. 177.00 mm.....	18	18		
		6	42610-KW8-901	Hub Comp., RR., Wheel.....	1	1		
		7	42604-KY7-003	Spoke Set B, RR., 174.0 mm.....	18	18		
		8	42620-KY7-000	Collar, RR., Wheel Axle Distance.....	1	1		
		9	42701-KY7-003	Rim, RR., Whell.....	1	—		
			42701-KY7-671	Rim, RR., Whell.....	—	1		~ VVR010953
			42701-KFC-900	Rim, RR., Whell.....	—	1		WVR000001 ~
		10	42711-KBB-901	Tire, RR. (4.10 - 18 60R MT 70).....	1	—		
			42711-KW8-901	Tire, RR. (4.10 - 18 MT 70).....	—	1		
		11	42712-KW8-901	Tube, Tire (4.10-18).....	1	1		
		12	42713-KW8-901	Flap, Tire.....	1	1		
		13	42717-310-000	Cap, Rim Hole.....	—	1		~ VVR010953
			42717-329-000	Cap, Rim Hole.....	1	—		~ VVR011896
		14	90128-KBB-900	Bolt, Sprocket Fixing.....	5	5		
		15	90304-GE8-003	Nut, U, 10 mm.....	5	5		
Artículo de Servicio	THLL	Nº de Ref.	Nº de Pieza	Descripción	Nº rdo.		Nota	Nº de série
					XR200R	NX200		
Comp. Corona Transmisión.....0,5		1	41200-KBB-900	Comp. Corona, Transmisión, 43D.....	1	—		~ VVR011896
• Collarín Españador , Eje Tras.			41200-KBB-000	Comp. Corona, Transmisión, 43D.....	—	1		~ VVR010953
• Cojinete , Bolas Radial			41200-KBB-950	Comp. Corona, Transmisión, 42D.....	1	—		WVR000001 ~
(Agregue 0,1 por Unidad)			41200-KBB-950	Comp. Corona, Transmisión, 42D.....	—	1		WVR000001 ~
Comp. Maza, Rueda Tras.....2,7		2	41203-KBB-900	Espaciador, Coroa Transmisión.....	1	1		
Aro, Rueda Tras.....2,4		3	41241-307-010	Goma, Amortiguador Rueda Tras.....	5	5		
Neumático Tras.1,0		4	42311-KBB-900	Espaciador Lateral Rueda Tras.....	1	1		
• Tubo, Goma Rueda Tras.		5	42603-KY7-003	Rayo A, Tras., 177,0 mm.....	18	18		
		6	42610-KW8-901	Comp. Maza, Rueda Tras.....	1	1		
		7	42604-KY7-003	Rayo B, Tras. 174,0 mm.....	18	18		
		8	42620-KY7-000	Collarín Españador A, Eje Tras.....	1	1		
		9	42701-KY7-003	Aro, Rueda Tras.....	1	—		
			42701-KY7-671	Aro, Rueda Tras.....	—	1		~ VVR010953
			42701-KFC-900	Aro, Rueda Tras.....	—	1		WVR000001 ~
		10	42711-KBB-901	Neumático Tras (4,10-18 60R MT 70).....	1	—		
			42711-KW8-901	Neumático Tras. (4,10-18 MT 40).....	—	1		
		11	42712-KW8-901	Tubo, Goma, Rueda Tras (4,10-18).....	1	1		
		12	42713-KW8-901	Aleta, Neumático.....	1	1		
		13	42717-310-000	Tapa, Agujero, Aro.....	—	1		~ VVR010953
			42717-329-000	Tapa, Agujero, Aro.....	1	—		~ VVR011896
		14	90128-KBB-900	Perno Sujución, Corona Transmisión.....	5	5		
		15	90304-GE8-003	Tuerca U, 10 mm.....	5	5		

C-12
Roda Traseira
Rear Wheel
Rueda Trasera

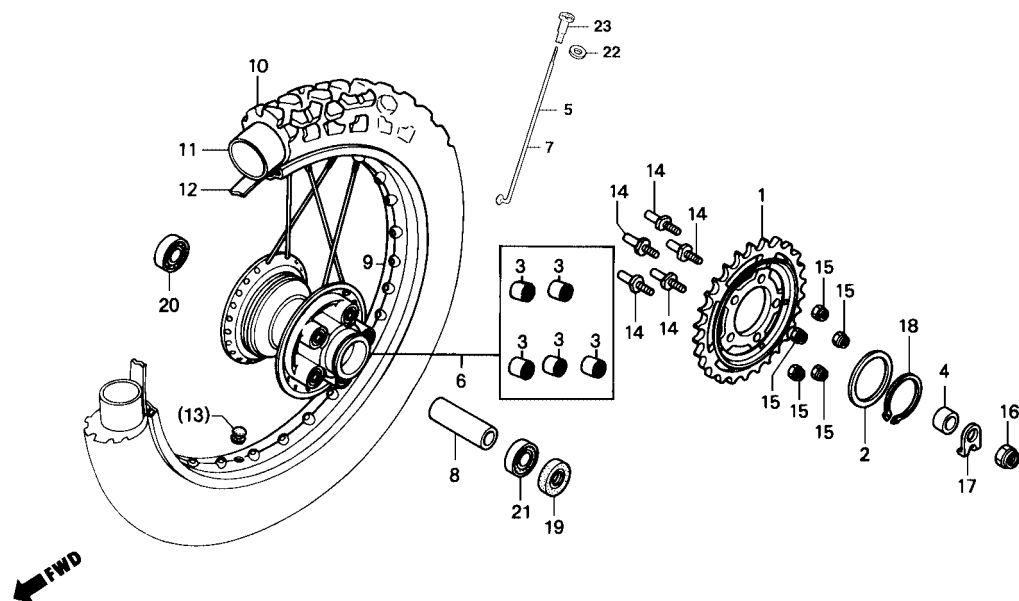

KB23-F1200

Item de serviço	T.M.O.	Ref. Nº	Nº da peça	Descrição	Qtde.		Nota	Nº de série
					XR200R	NX200		
		16	90305-MA0-003	Porca, Eixo, 16 mm	1	1
			90305-KFC-930	Porca, Eixo, 16 mm	1	1
		17	90559-KY7-000	Arruela, Eixo Tras.....	1	1
		18	90664-KA2-000	Anel Elástico, 63 mm	1	1
		19	91253-443-761	Retentor, Pó, 30 x 47 x 8.....	1	1
		20	96140-62030-10	Rolamento, Radial Esferas, 6203.....	1	1
		21	96140-63030-10	Rolamento, Radial Esferas, 6303.....	1	1
		22	9700W-06500	Arruela.....	36	36
		23	97000-45200	Nipple.....	36	36

Service item	F.R.T.	Ref. Nº	Part No.	Description	Quantity		Exch.	Serial No.
					XR200R	NX200		
		16	90305-MA0-003	Nut, Axle, 16 mm.....	1	1
			90305-KFC-930	Nut, Axle, 16 mm.....	1	1
		17	90559-KY7-000	Washer, RR. Axle.....	1	1
		18	90664-KA2-000	Circlip, External, 63 mm.....	1	1
		19	91253-443-761	Dust Seal, 30 x 47 x 8.....	1	1
		20	96140-62030-10	Bearing, Radial Ball, 6203 U.....	1	1
		21	96140-63030-10	Bearing, Radial Ball, 6303 U.....	1	1
		22	9700W-06500	Washer.....	36	36
		23	97000-45200	Nipple.....	36	36
Artículo de Servicio	THLL	Nº de Ref.	Nº de Pieza	Descripción	Nº rdo.		Nota	Nº de série
					XR200R	NX200		
		16	90305-MA0-003	Tuerca Eje., 16 mm.....	1	1
			90305-KFC-930	Tuerca, Eje., 16 mm.....	1	1
		17	90559-KY7-000	Arandela, Eje. Tras.....	1	1
		18	90664-KA2-000	Anillo, 63 mm.....	1	1
		19	91253-443-761	Retén, Cojinete Rueda, Tras., 30 x 47 x 8.....	1	1
		20	96140-62030-10	Cojinete, Bolas Radial, 6203.....	1	1
		21	96140-63030-10	Cojinete, Bolas Radial, 6303.....	1	1
		22	9700W-06500	Arandela.....	36	36
		23	97000-45200	Nipple.....	36	36

C-13

Tanque de Combustível

(XR200R)

Fuel Tank

(XR200R)

Tanque de Combustible

(XR200R)

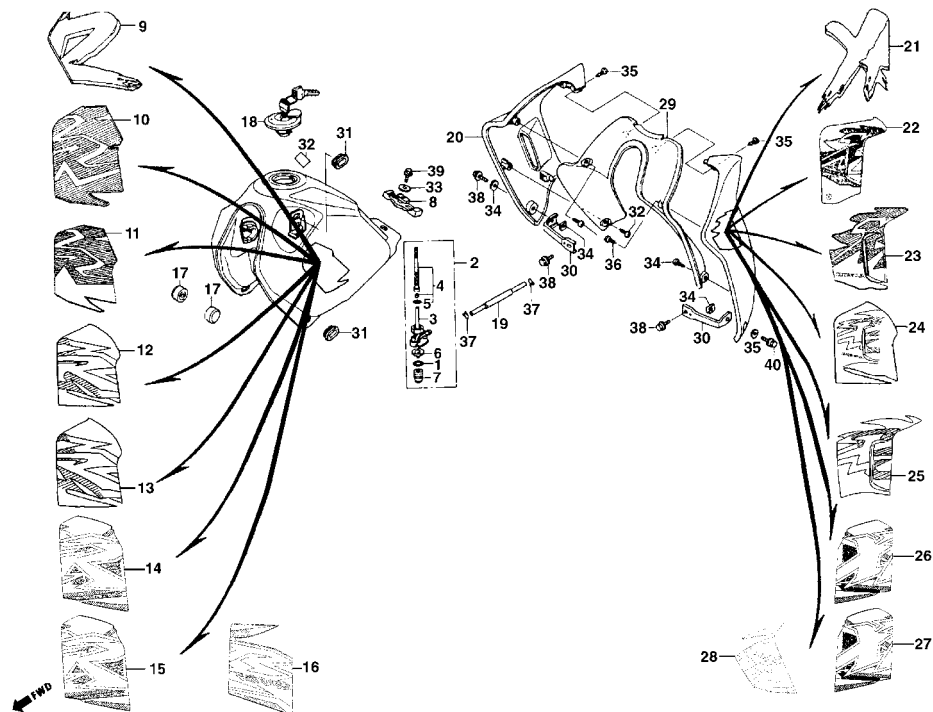

Item de serviço	T.M.O.	Ref. Nº	Nº da peça	Descrição	Qtde.		Nota	Nº de série
					XR200R	NX200		
Registro Combustível, Conj.0,3		1	16173-001-004	Anel, Vedação, 18,6 x 2,4.....	1	—		
• Carcaça Comp. Registro		2	16950-KBB-900	Registro Combustível, Conj.	1	—		
• Tela Jogo, Filtro Combustível		3	16951-KB7-900	Carcaça Comp., Registro	1	—		
Filtro, Copo0,1		4	16952-461-771	Tela, Jogo, Filtro Combustível.....	1	—		
(Inclui Peças Relativas)		5	16958-MA1-731	Anel, Vedação, 10,6 x 1,3.....	1	—		
• Carenagem Lateral Dir.		6	16959-471-831	Filtro, Copo.....	1	—		
• Carenagem Lateral Esq.		7	16967-MA2-771	Copo, Filtro, Combustível.....	1	—		
Tanque, Combustível.....0,4		8	17503-KG0-000	Coxim Tras., Tanque Combustível.....	1	—		
Guia, Ar.....0,2		9	17550-KBB-901ZB	Tanque Combustível, Conj., *NH-196* Branco Ross.....	1	—		~ RRR01810
			17550-KBB-901ZC	Tanque Combustível, Conj., *NH-1* Preto.....	1	—		~ RRR01810
			17550-KBB-910ZA	Tanque Combustível, Conj., *R-134* Vermelho Fighting.....	1	—		RRS00001 ~ SRS03679
			17550-KBB-910ZB	Tanque Combustível, Conj., *PB-264* Azul Camboriú.....	1	—		RRS00001 ~ SRS03679
		10	17550-KBB-930ZA	Tanque Combustível, Conj., *NH-196* Branco Ross.....	1	—		SRT00001 ~ TTR005203
			17550-KBB-930ZB	Tanque Combustível, Conj., *R-134* Vermelho Fighting.....	1	—		SRT00001 ~ TTR005203
			17550-KBB-930ZC	Tanque Combustível, Conj., *P-4* Azul Abrolhos.....	1	—		SRT00001 ~ TTR005203
		11	17550-KBB-940ZA	Tanque Combustível, Conj., *NH-196* Branco Ross.....	1	—		VTR000001 ~ VVR011896
			17550-KBB-940ZB	Tanque Combustível, Conj., *R-134* Vermelho Fighting.....	1	—		VTR000001 ~ VVR011896
			17550-KBB-940ZC	Tanque Combustível, Conj., *P-4* Azul Abrolhos.....	1	—		VTR000001 ~ VVR011896
		12	17550-KBB-950ZA	Tanque Combustível, Conj., *NH-196* Branco Ross.....	1	—		WVR000001 ~ WWR007626
			17550-KBB-950ZB	Tanque Combustível, Conj., *P-34* Púrpura Bonete.....	1	—		WVR000001 ~ WWR007626
		13	17550-KBB-960ZA	Tanque Combustível, Conj., *NH-196* Branco Ross.....	1	—		XWR000001 ~ XR011071
			17550-KBB-960ZB	Tanque Combustível, Conj., *P-34* Púrpura Bonete.....	1	—		XWR000001 ~ XR011071
		14	17550-KBB-970ZA	Tanque Combustível, Conj., *NH-196* Branco Ross.....	1	—		YR000001 ~ YR020764
			17550-KBB-970ZB	Tanque Combustível, Conj., *NH-1* Preto.....	1	—		YR000001 ~ YR020764

Service item	F.R.T.	Ref. Nº	Part No.	Description	Quantity		Exch.	Serial No.
					XR200R	NX200		
Cock Assy., Fuel.....0.3		1	16173-001-004	Packing, Fuel Strainer Cup, 18.6 x 2.4	1	-		
• Body Comp., Cock		2	16950-KBB-900	Cock Assy., Fuel	1	-		
• Screen Set, Fuel Strainer		3	16951-KB7-900	Body Comp., Lock	1	-		
Filter, Cup	0.1	4	16952-461-771	Screen Set, Fuel Strainer	1	-		
(Inc. Relative Part)		5	16958-MA1-731	O-Ring.....	1	-		
• Shroud Set, R.		6	16959-471-831	Filter, Cup.....	1	-		
• Shroud Set, L.		7	16967-MA2-771	Cup, Fuel Strainer	1	-		
Tank Set, Fuel.....0.4		8	17503-KG0-000	Rubber, Fuel Tank RR.....	1	-		
Guide, Air.....0.2		9	17550-KBB-901ZB	Tank Set, Fuel *NH-196* White	1	-		~ RRR01810
			17550-KBB-901ZC	Tank Set, Fuel *NH-1* Black	1	-		~ RRR01810
			17550-KBB-910ZA	Tank Set, Fuel *R-134* Red	1	-		RRS00001 ~ SRS03679
			17550-KBB-910ZB	Tank Set, Fuel *PB-264* Blue.....	1	-		RRS00001 ~ SRS03679
		10	17550-KBB-930ZA	Tank Set, Fuel *NH-196* White	1	-		SRT00001 ~ TTR005203
			17550-KBB-930ZB	Tank Set, Fuel *R-134* Red	1	-		SRT00001 ~ TTR005203
			17550-KBB-930ZC	Tank Set, Fuel *P-4* Blue.....	1	-		SRT00001 ~ TTR005203
		11	17550-KBB-940ZA	Tank Set, Fuel *NH-196* White	1	-		VTR000001 ~ VVR011896
			17550-KBB-940ZB	Tank Set, Fuel *R-134* Red	1	-		VTR000001 ~ VVR011896
			17550-KBB-940ZC	Tank Set, Fuel *P-4* Blue.....	1	-		VTR000001 ~ VVR011896
		12	17550-KBB-950ZA	Tank Set, Fuel *NH-196* White	1	-		WVR000001 ~ WWR007626
			17550-KBB-960ZB	Tank Set, Fuel *R-134* Red	1	-		WVR000001 ~ WWR007626
		13	17550-KBB-960ZA	Tank Set, Fuel *NH-196* White	1	-		XWR000001 ~ XR011071
			17550-KBB-960ZB	Tank Set, Fuel *P-34* Purple Bonete	1	-		XWR000001 ~ XR011071
		14	17550-KBB-970ZA	Tank Set, Fuel *NH-196* White	1	-		YR000001 ~ YR020764
			17550-KBB-970ZB	Tank Set, Fuel *NH-1* Black	1	-		YR000001 ~ YR020764
Artículo de Servicio	THLL	Nº de Ref.	Nº de Pieza	Descripción	Nº rdo.		Nota	Nº de série
					XR200R	NX200		
Ens. Grifo Combustible.....0.3		1	16173-001-004	Empaque, Taza Combustible, 18,6 x 2,4.....	1	-		
• Ens. Cubierta Grifo		2	16950-KBB-900	Ens. Grifo Combustible	1	-		
• Juego, Filtro Combustible		3	16951-KB7-900	Ens., Cubierta Grifo.....	1	-		
Taza, Filtro	0.1	4	16952-461-771	Juego, Filtro Combustible.....	1	-		
(Incluye Piezas Relacionadas)		5	16958-MA1-731	Anillo-O, 10,6 x 1,3.....	1	-		
• Cubretablero Derecho		6	16959-471-831	Taza, Filtro.....	1	-		
• Cubretablero Izquierdo		7	16967-MA2-771	Taza, Filtro Combustible	1	-		
Tanque de Combustible.....0.4		8	17503-KG0-000	Cojín, Trasero Tanque Combustible	1	-		
Guia de Aire.....0.2		9	17550-KBB-901ZB	Tanque de Combustible, *NH-196* Blanco Ross	1	-		~ RRR01810
			17550-KBB-901ZC	Tanque de Combustible, *NH-1* Negro	1	-		~ RRR01810
			17550-KBB-910ZA	Tanque de Combustible, *R-134* Rojo Fighting.....	1	-		RRS00001 ~ SRS03679
			17550-KBB-910ZB	Tanque de Combustible, *PB-264* Azul	1	-		RRS00001 ~ SRS03679
		10	17550-KBB-930ZA	Tanque de Combustible, *NH-196* Blanco Ross	1	-		SRT00001 ~ TTR005203
			17550-KBB-930ZB	Tanque de Combustible, *R-134* Rojo Fighting.....	1	-		SRT00001 ~ TTR005203
			17550-KBB-930ZC	Tanque de Combustible, *P-4* Azul Abrolhos.....	1	-		SRT00001 ~ TTR005203
		11	17550-KBB-940ZA	Tanque de Combustible, *NH-196* Blanco Ross	1	-		VTR000001 ~ VVR011896
			17550-KBB-940ZB	Tanque de Combustible, *R-134* Rojo Fighting.....	1	-		VTR000001 ~ VVR011896
			17550-KBB-940ZC	Tanque de Combustible, *P-4* Azul Abrolhos.....	1	-		VTR000001 ~ VVR011896
		12	17550-KBB-950ZA	Tanque de Combustible, *NH-196* Blanco Ross	1	-		WVR000001 ~ WWR007626
			17550-KBB-950ZB	Tanque de Combustible, *P-34* Púrpura Bonete	1	-		WVR000001 ~ WWR007626
		13	17550-KBB-960ZA	Tanque de Combustible, *NH-196* Blanco Ross	1	-		XWR000001 ~ XR011071
			17550-KBB-960ZB	Tanque de Combustible, *P-34* Púrpura Bonete	1	-		XWR000001 ~ XR011071
		14	17550-KBB-970ZA	Tanque de Combustible, *NH-196* Blanco Ross	1	-		YR000001 ~ YR020764
			17550-KBB-970ZB	Tanque de Combustible, *NH-1* Negro	1	-		YR000001 ~ YR020764

C-13

Tanque de Combustível

(XR200R)

Fuel Tank

(XR200R)

Tanque de Combustible

(XR200R)

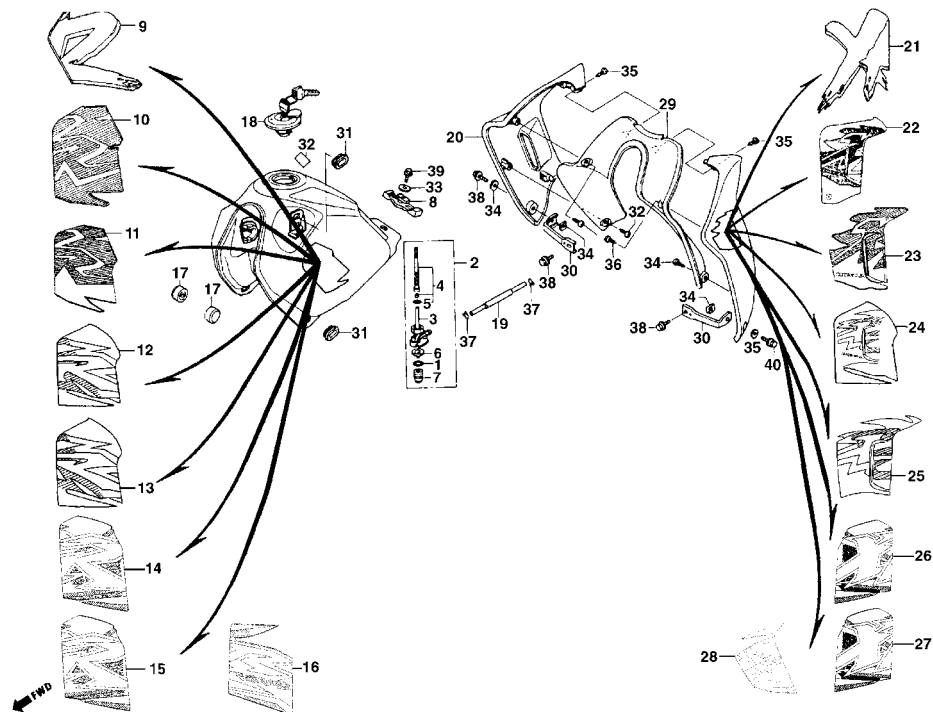

Item de serviço	T.M.O.	Ref. Nº	Nº da peça	Descrição	Qtde.		Nota	Nº de série
					XR200R	NX200		
		15	17550-KBB-890ZA	Tanque Combustível, Conj., *NH-196* Branco Ross.....	1	—	1R000001 ~ 2001
			17550-KBB-890ZB	Tanque Combustível, Conj., *NH-1* Preto.....	1	—	1R000001 ~ 2001
			17550-KBB-890ZC	Tanque Combustível, Conj., *R-206* Vermelho Maceió.....	1	—	1R000001 ~ 2001
		* 16	17550-KBB-B00ZA	Tanque Combustível, *NH-196* Branco Ross.....	1	—	2R000001 ~
		*	17550-KBB-B00ZB	Tanque Combustível, *R-206* Vermelho Maceió.....	1	—	2R000001 ~
		17	17611-397-000	Coxim Diant., Tanque Combustível.....	2	—
		18	17620-460-067	Tampa Comp., Tanque Combustível.....	1	—
		19	17681-KBB-900	Tubo, Combustível.....	1	—
		20	19100-KBB-901ZB	Carenagem Lateral Dir., *NH-196* Branco Ross.....	1	—	~ RRR01810
			19100-KBB-901ZC	Carenagem Lateral Dir., *NH-1* Preto.....	1	—	~ RRR01810
			19100-KBB-910ZA	Carenagem Lateral Dir., *R-134* Vermelho Fighting.....	1	—	RRS00001 ~ SRS03679
			19100-KBB-910ZB	Carenagem Lateral Dir., *PB-264* Azul Camboriú.....	1	—	RRS00001 ~ SRS03679
			19100-KBB-930ZA	Carenagem Lateral Dir., *NH-196* Branco Ross.....	1	—	SRT00001 ~ TTR005203
			19100-KBB-930ZB	Carenagem Lateral Dir., *R-134* Vermelho Fighting.....	1	—	SRT00001 ~ TTR005203
			19100-KBB-930ZC	Carenagem Lateral Dir., *P-4* Azul Abrolhos.....	1	—	SRT00001 ~ TTR005203
			19100-KBB-940ZA	Carenagem Lateral Dir., *NH-196* Branco Ross.....	1	—	VTR000001 ~ VVR011896
			19100-KBB-940ZB	Carenagem Lateral Dir., *R-134* Vermelho Fighting.....	1	—	VTR000001 ~ VVR011896
			19100-KBB-940ZC	Carenagem Lateral Dir., *P-4* Azul Abrolhos.....	1	—	VTR000001 ~ VVR011896
			19100-KBB-950ZA	Carenagem Lateral Dir., *NH-196* Branco Ross.....	1	—	WVR000001 ~ WVR007626
			19100-KBB-950ZB	Carenagem Lateral Dir., *P-35R* Púrpura Grumari.....	1	—	WVR000001 ~ WVR007626
			19100-KBB-960ZA	Carenagem Lateral Dir., *NH-196* Branco Ross.....	1	—	XWR000001 ~ XR011071
			19100-KBB-960ZB	Carenagem Lateral Dir., *P-35R* Púrpura Grumari.....	1	—	XWR000001 ~ XR011071
			19100-KBB-970ZA	Carenagem Lateral Dir., *NH-196* Branco Ross.....	1	—	YR000001 ~ YR020764
			19100-KBB-970ZB	Carenagem Lateral Dir., *NH-1* Preto.....	1	—	YR000001 ~ YR020764
			19100-KBB-890ZA	Carenagem Lateral Dir., *NH-196* Branco Ross.....	1	—	1R000001 ~ 2001
			19100-KBB-890ZB	Carenagem Lateral Dir., *NH-1* Preto.....	1	—	1R000001 ~ 2001
			19100-KBB-890ZC	Carenagem Lateral Dir., *R-206* Vermelho Maceió.....	1	—	1R000001 ~ 2001
		*	19100-KBB-B00ZA	Carenagem Lateral Dir., *NH-196* Branco Ross.....	1	—	2R000001 ~
		*	19100-KBB-B00ZB	Carenagem Lateral Dir., *R-206* Vermelho Maceió.....	1	—	2R000001 ~

Service item	F.R.T.	Ref. Nº	Part No.	Description	Quantity		Exch.	Serial No.
					XR200R	NX200		
		15	17550-KBB-890ZA	Tank Set, Fuel *NH-196* Ross White	1	-		1R000001 ~ 2001
			17550-KBB-890ZB	Tank Set, Fuel *NH-1* Black	1	-		1R000001 ~ 2001
			17550-KBB-890ZC	Tank Set, Fuel *R-206* Maceió Red	1	-		1R000001 ~ 2001
		* 16	17550-KBB-B00ZA	Tank Set, *NH-196* Ross White	1	-		2R000001 ~
			17550-KBB-B00ZB	Tank Set, *R-206* Maceió Red	1	-		2R000001 ~
		17	17611-397-000	Cushion, Fuel Tank FR	2	-		
		18	17620-460-067	Cap Comp., Fuel Filler	1	-		
		19	17681-KBB-900	Tube, Fuel	1	-		
		20	19100-KBB-901ZB	Shroud Set, R. *NH-196* White	1	-		~ RRR01810
			19100-KBB-901ZC	Shroud Set, R. *NH-1* Black	1	-		~ RRR01810
			19100-KBB-910ZA	Shroud Set, R. *R-134* Red	1	-		RRS00001 ~ SRS03679
			19100-KBB-910ZB	Shroud Set, R. *PB-264* Blue	1	-		RRS00001 ~ SRS03679
			19100-KBB-930ZA	Shroud Set, R. *NH-196* White	1	-		SRT00001 ~ TTR005203
			19100-KBB-930ZB	Shroud Set, R. *R-134* Red	1	-		SRT00001 ~ TTR005203
			19100-KBB-930ZC	Shroud Set, R. *P-4* Blue	1	-		SRT00001 ~ TTR005203
			19100-KBB-940ZA	Shroud Set, R. *NH-196* White	1	-		VTR000001 ~ VVR011896
			19100-KBB-940ZB	Shroud Set, R. *R-134* Red	1	-		VTR000001 ~ VVR011896
			19100-KBB-940ZC	Shroud Set, R. *P-4* Blue	1	-		VTR000001 ~ VVR011896
			19100-KBB-950ZA	Shroud Set, R. *NH-196* White	1	-		WVR000001 ~ WWR007626
			19100-KBB-950ZB	Shroud Set, R. *P-35R* Purple	1	-		WVR000001 ~ WWR007626
			19100-KBB-960ZA	Shroud Set, R. *NH-196* White	1	-		XWR000001 ~ XR011071
			19100-KBB-960ZB	Shroud Set, R. *P-35R* Purple	1	-		XWR000001 ~ XR011071
			19100-KBB-970ZA	Shroud Set, R. *NH-196* White	1	-		YR000001 ~ YR020764
			19100-KBB-970ZB	Shroud Set, R. *NH-1* Black	1	-		YR000001 ~ YR020764
			19100-KBB-890ZA	Shroud Set, L. *NH-196* Ross White	1	-		1R000001 ~ 2001
			19100-KBB-890ZB	Shroud Set, L. *NH-1* Black	1	-		1R000001 ~ 2001
			19100-KBB-890ZC	Shroud Set, L. *R-206* Maceió Red	1	-		1R000001 ~ 2001
		*	19100-KBB-B00ZA	Shroud Set, L. *NH-196* Ross White	1	-		2R000001 ~
		*	19100-KBB-B00ZB	Shroud Set, L. *R-206* Maceió Red	1	-		2R000001 ~
Artículo de Servicio	THLL	Nº de Ref.	Nº de Pieza	Descripción	Nº rdo.		Nota	Nº de série
					XR200R	NX200		
		15	17550-KBB-890ZA	Tanque de Combustible, *NH-196* Blanco Ross	1	-		1R000001 ~ 2001
			17550-KBB-890ZB	Tanque de Combustible, *NH-1* Negro	1	-		1R000001 ~ 2001
			17550-KBB-890ZC	Tanque de Combustible, *R-206* Rojo Maceió	1	-		1R000001 ~ 2001
		* 16	17550-KBB-B00ZA	Tanque de Combustible, *NH-196* Blanco Ross	1	-		2R000001 ~
			17550-KBB-B00ZB	Tanque de Combustible, *R-206* Rojo Maceió	1	-		2R000001 ~
		17	17611-397-000	Cojín, Tanque Combustible	2	-		
		18	17620-460-067	Comp. Tapa, Tanque	1	-		
		19	17681-KBB-900	Tubo, Combustible	1	-		
		20	19100-KBB-901ZB	Cubretablero, Derecho *NH-196* Blanco Ross	1	-		~ RRR01810
			19100-KBB-901ZC	Cubretablero, Derecho *NH-1* Negro	1	-		~ RRR01810
			19100-KBB-910ZA	Cubretablero, Derecho *R-134* Rojo Fighting	1	-		RRS00001 ~ SRS03679
			19100-KBB-910ZB	Cubretablero, Derecho *PB-264* Azul	1	-		RRS00001 ~ SRS03679
			19100-KBB-930ZA	Cubretablero, Derecho *NH-196* Blanco Ross	1	-		SRT00001 ~ TTR005203
			19100-KBB-930ZB	Cubretablero, Derecho *R-134* Rojo Fighting	1	-		SRT00001 ~ TTR005203
			19100-KBB-930ZC	Cubretablero, Derecho *P-4* Azul Abrolhos	1	-		SRT00001 ~ TTR005203
			19100-KBB-940ZA	Cubretablero, Derecho *NH-196* Blanco Ross	1	-		VTR000001 ~ VVR011896
			19100-KBB-940ZB	Cubretablero, Derecho *R-134* Rojo Fighting	1	-		VTR000001 ~ VVR011896
			19100-KBB-940ZC	Cubretablero, Derecho *P-4* Azul Abrolhos	1	-		VTR000001 ~ VVR011896
			19100-KBB-950ZA	Cubretablero, Derecho *NH-196* Blanco Ross	1	-		WVR000001 ~ WWR007626
			19100-KBB-950ZB	Cubretablero, Derecho *P-35R* Purpura Grumari	1	-		WVR000001 ~ WWR007626
			19100-KBB-960ZA	Cubretablero, Derecho *NH-196* Blanco Ross	1	-		XWR000001 ~ XR011071
			19100-KBB-960ZB	Cubretablero, Derecho *P-35R* Purpura Grumari	1	-		XWR000001 ~ XR011071
			19100-KBB-970ZA	Cubretablero, Derecho *NH-196* Blanco Ross	1	-		YR000001 ~ YR020764
			19100-KBB-970ZB	Cubretablero, Derecho *NH-1* Negro	1	-		YR000001 ~ YR020764
			19100-KBB-890ZA	Cubretablero, Derecho *NH-196* Blanco Ross	1	-		1R000001 ~ 2001
			19100-KBB-890ZB	Cubretablero, Derecho *NH-1* Negro	1	-		1R000001 ~ 2001
			19100-KBB-890ZC	Cubretablero, Derecho *R-206* Rojo Maceió	1	-		1R000001 ~ 2001
		*	19100-KBB-B00ZA	Cubretablero, Derecho *NH-196* Blanco Ross	1	-		2R000001 ~
		*	19100-KBB-B00ZB	Cubretablero, Derecho *R-206* Rojo Maceió	1	-		2R000001 ~

C-13

Tanque de Combustível

(XR200R)

Fuel Tank

(XR200R)

Tanque de Combustible

(XR200R)

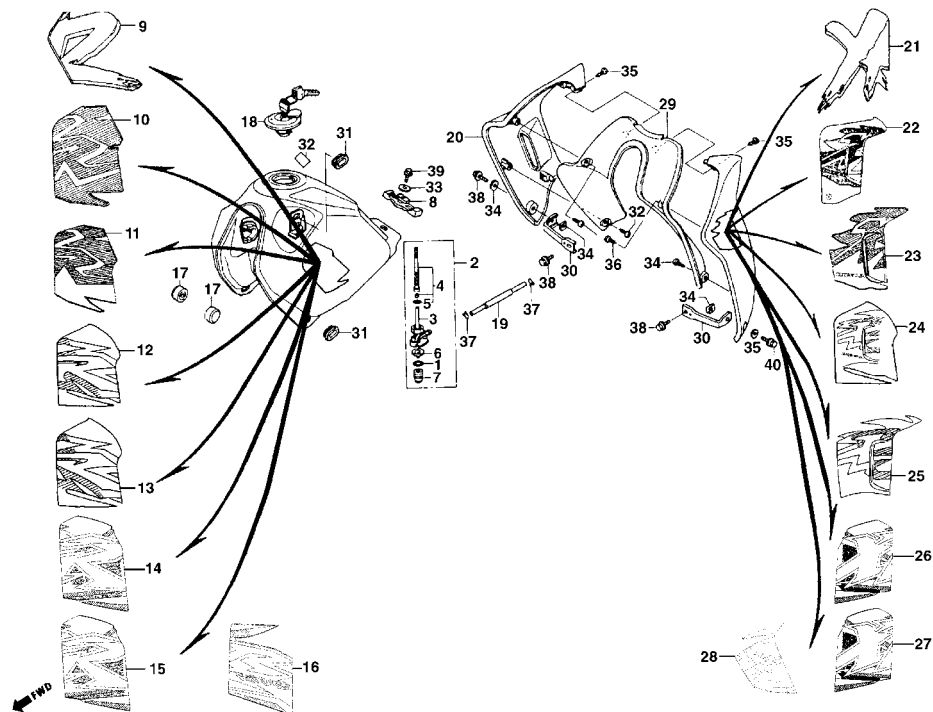

Item de serviço	T.M.O.	Ref. Nº	Nº da peça	Descrição	Qtde.		Nota	Nº de série
					XR200R	NX200		
		21	19200-KBB-901ZB	Carenagem Lateral Esq., *NH-196* Branco Ross	1	-	~ RRR01810
			19200-KBB-901ZC	Carenagem Lateral Esq., *NH-1* Preto	1	-	~ RRR01810
			19200-KBB-910ZA	Carenagem Lateral Esq., *R-134* Vermelho Fighting	1	-	RRS00001 ~ RS03679
			19200-KBB-910ZB	Carenagem Lateral Esq., *PB-264* Azul Camboriú	1	-	RRS00001 ~ RS03679
		22	19200-KBB-930ZA	Carenagem Lateral Esq., *NH-196* Branco Ross	1	-	SRT00001 ~ TTR005203
			19200-KBB-930ZB	Carenagem Lateral Esq., *R-134* Vermelho Fighting	1	-	SRT00001 ~ TTR005203
			19200-KBB-930ZC	Carenagem Lateral Esq., *P-4* Azul Abrolhos	1	-	SRT00001 ~ TTR005203
		23	19200-KBB-940ZA	Carenagem Lateral Esq., *NH-196* Branco Ross	1	-	VTR000001 ~ VVR011896
			19200-KBB-940ZB	Carenagem Lateral Esq., *R-134* Vermelho Fighting	1	-	VTR000001 ~ VVR011896
			19200-KBB-940ZC	Carenagem Lateral Esq., *P-4* Azul Abrolhos	1	-	VTR000001 ~ VVR011896
		24	19200-KBB-950ZA	Carenagem Lateral Esq., *NH-196* Branco Ross	1	-	WVR000001 ~ WWR007626
			19200-KBB-950ZB	Carenagem Lateral Esq., *P-35R* Púrpura Grumari	1	-	WVR000001 ~ WWR007626
		25	19200-KBB-960ZA	Carenagem Lateral Esq., *NH-196* Branco Ross	1	-	XWR000001 ~ XR011071
			19200-KBB-960ZB	Carenagem Lateral Esq., *P-35R* Púrpura Grumari	1	-	XWR000001 ~ XR011071
		26	19200-KBB-970ZA	Carenagem Lateral Esq., *NH-196* Branco Ross	1	-	YR000001 ~ YR020764
			19200-KBB-970ZB	Carenagem Lateral Esq., *NH-1* Preto	1	-	YR000001 ~ YR020764
		27	19200-KBB-890ZA	Carenagem Lateral Esq., *NH-196* Branco Ross	1	-	1R000001 ~ 2001
			19200-KBB-890ZB	Carenagem Lateral Esq., *NH-1* Preto	1	-	1R000001 ~ 2001
			19200-KBB-890ZC	Carenagem Lateral Esq., *R-206* Vermelho Macaíó	1	-	1R000001 ~ 2001
		* 28	19200-KBB-B00ZA	Carenagem Lateral Esq., *NH-196* Branco Ross	1	-	2R000001 ~
			19200-KBB-B00ZB	Carenagem Lateral Esq., *R-206* Vermelho Macaíó	1	-	2R000001 ~
		29	64203-KBB-900ZB	Guia, Ar, *NH-1* Preto	1	-	~ RRR01810
					1	-	YR000001 ~ 2000
			64203-KBB-900ZC	Guia, Ar, *NH-196* Branco Ross	1	-	~ RRR01810
					1	-	WVR000001 ~

Service item	F.R.T.	Ref. Nº	Part No.	Description	Quantity		Exch.	Serial No.
					XR200R	NX200		
		21	19200-KBB-901ZB	Shroud Set, L. *NH-196* White	1	-		~ RRR01810
			19200-KBB-901ZC	Shroud Set, L. *NH-1* Black	1	-		~ RRR01810
			19200-KBB-910ZA	Shroud Set, L. *R-134* Red	1	-		RRS00001 ~ SRS03679
			19200-KBB-910ZB	Shroud Set, L. *PB-264* Blue	1	-		RRS00001 ~ SRS03679
		22	19200-KBB-930ZA	Shroud Set, L. *NH-196* White	1	-		SRT00001 ~ TTR005203
			19200-KBB-930ZB	Shroud Set, L. *R-134* Red	1	-		SRT00001 ~ TTR005203
			19200-KBB-930ZC	Shroud Set, L. *P-4* Blue	1	-		SRT00001 ~ TTR005203
		23	19200-KBB-940ZA	Shroud Set, L. *NH-196* White	1	-		VTR000001 ~ VVR011896
			19200-KBB-940ZB	Shroud Set, L. *R-134* Red	1	-		VTR000001 ~ VVR011896
			19200-KBB-940ZC	Shroud Set, L. *P-4* Blue	1	-		VTR000001 ~ VVR011896
		24	19200-KBB-950ZA	Shroud, *NH-196* White	1	-		WVR000001 ~ WVR007626
			19200-KBB-950ZB	Shroud, *P-35R* Purple	1	-		WVR000001 ~ WVR007626
		25	19200-KBB-960ZA	Shroud, *NH-196* White	1	-		XWR000001 ~ XR011071
			19200-KBB-960ZB	Shroud, *P-35R* Purple	1	-		XWR000001 ~ XR011071
		26	19200-KBB-970ZA	Shroud, *NH-196* White	1	-		YR000001 ~ YR020764
			19200-KBB-970ZB	Shroud, *NH-1* Black	1	-		YR000001 ~ YR020764
		27	19200-KBB-890ZA	Shroud, Set *NH-196* Ross White	1	-		1R000001 ~ 2001
			19200-KBB-890ZB	Shroud, Set *NH-1* Black	1	-		1R000001 ~ 2001
			19200-KBB-890ZC	Shroud, Set *R-206* Maceió Red	1	-		1R000001 ~ 2001
		* 28	19200-KBB-B00ZA	Shroud, Set *NH-196* Ross White	1	-		2R000001 ~
		*	19200-KBB-B00ZB	Shroud, Set *R-206* Maceió Red	1	-		2R000001 ~
		29	64203-KBB-900ZB	Guide, Air *NH-1* Black	1	-		~ RRR01810
					1	-		~ 2000
			64203-KBB-900ZC	Guide, Air *NH-196* White	1	-		~ RRR01810
					1	-		WVR000001 ~
					1	-		SRT00001 ~ WVR011896
Artículo de Servicio	THLL	Nº de Ref.	Nº de Pieza	Descripción	Nº rdo.		Nota	Nº de série
					XR200R	NX200		
		21	19200-KBB-901ZB	Cubretablero, Izquierdo *NH-196* Blanco Ross	1	-		~ RRR01810
			19200-KBB-901ZC	Cubretablero, Izquierdo *NH-1* Negro	1	-		~ RRR01810
			19200-KBB-910ZA	Cubretablero, Izquierdo *R-134* Rojo Fighting	1	-		RRS00001 ~ SRS03679
			19200-KBB-910ZB	Cubretablero, Izquierdo *PB-264* Azul	1	-		RRS00001 ~ SRS03679
		22	19200-KBB-930ZA	Cubretablero, Izquierdo *NH-196* Blanco Ross	1	-		SRT00001 ~ TTR005203
			19200-KBB-930ZB	Cubretablero, Izquierdo, *R-134* Rojo Fighting	1	-		SRT00001 ~ TTR005203
			19200-KBB-930ZC	Cubretablero, Izquierdo, *P-4* Azul Abrolhos	1	-		SRT00001 ~ TTR005203
		23	19200-KBB-940ZA	Cubretablero, Izquierdo, *NH-196* Blanco Ross	1	-		VTR000001 ~ VVR011896
			19200-KBB-940ZB	Cubretablero, Izquierdo, *R-134* Rojo Fighting	1	-		VTR000001 ~ VVR011896
			19200-KBB-940ZC	Cubretablero, Izquierdo, *P-4* Azul Abrolhos	1	-		VTR000001 ~ VVR011896
		24	19200-KBB-950ZA	Cubretablero, Izquierdo, *NH-196* Blanco Ross	1	-		WVR000001 ~ WVR007626
			19200-KBB-950ZB	Cubretablero, Izquierdo, *P-35R* Purpura Grumari	1	-		WVR000001 ~ WVR007626
		25	19200-KBB-960ZA	Cubretablero, Izquierdo, *NH-196* Blanco Ross	1	-		XWR000001 ~ XR011071
			19200-KBB-960ZB	Cubretablero, Izquierdo, *P-35R* Purpura Grumari	1	-		XWR000001 ~ XR011071
		26	19200-KBB-970ZA	Cubretablero, Derecho *NH-196* Blanco Ross	1	-		YR000001 ~ YR020764
			19200-KBB-970ZB	Cubretablero, Derecho *NH-1* Negro	1	-		YR000001 ~ YR020764
		27	19200-KBB-890ZA	Cubretablero, Derecho *NH-196* Blanco Ross	1	-		1R000001 ~ 2001
			19200-KBB-890ZB	Cubretablero, Derecho *NH-1* Negro	1	-		1R000001 ~ 2001
			19200-KBB-890ZC	Cubretablero, Derecho *R-206* Rojo Maceió	1	-		1R000001 ~ 2001
		* 28	19200-KBB-B00ZA	Cubretablero, Derecho *NH-196* Blanco Ross	1	-		2R000001 ~
		*	19200-KBB-B00ZB	Cubretablero, Derecho *R-206* Rojo Maceió	1	-		2R000001 ~
		29	64203-KBB-900ZB	Guía de Aire, *NH-1* Negro	1	-		~ RRR01810
					1	-		~ 2000
			64203-KBB-900ZC	Guía de Aire, *NH-196* Blanco Ross	1	-		~ RRR01810
					1	-		WVR000001 ~
					1	-		SRT00001 ~ WVR011896

C-13

Tanque de Combustível
(XR200R)

Fuel Tank
(XR200R)

Tanque de Combustible
(XR200R)

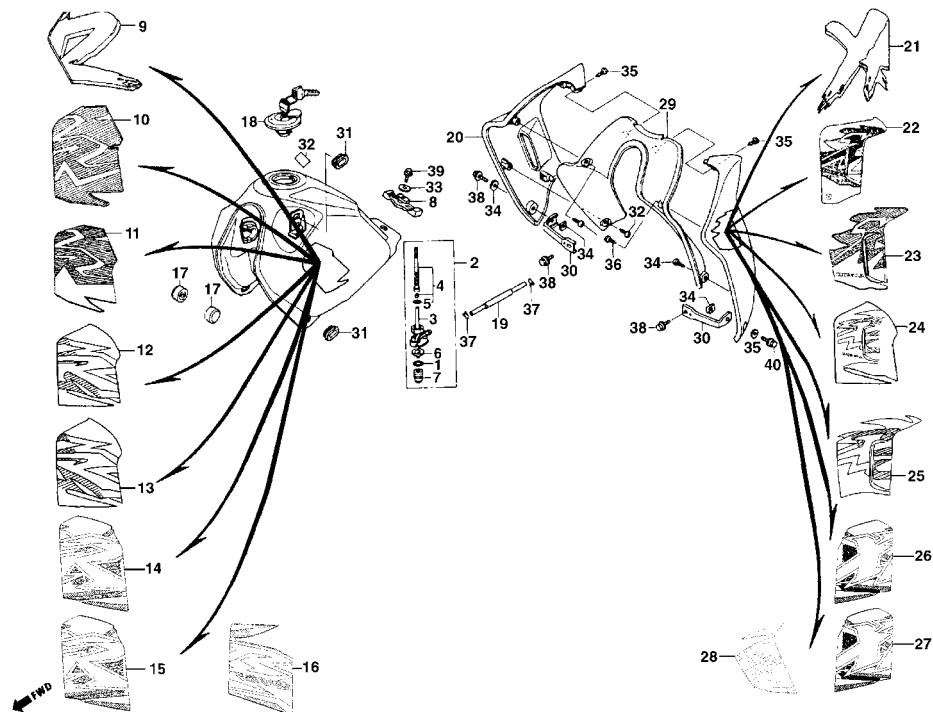

Item de serviço	T.M.O.	Ref. Nº	Nº da peça	Descrição	Qt.		Nota	Nº de série
					XR200R	NX200		
		(29)	64203-KBB-900ZC	Guia, Ar, *NH-196* Branco Ross	1	—	SRT00001 ~ WVR011896
			64203-KBB-900ZD	Guia, Ar, *R-134* Vermelho Fighting	1	—	YR000001 ~
			64203-KBB-900ZE	Guia, Ar, *PB-264* Azul Camboriú.....	1	—	RRS00001 ~ WVR011896
			64203-KBB-900ZF	Guia, Ar, *P-4* Azul Abrolhos	1	—	RRS00001 ~ SRS03679
			64203-KBB-900ZG	Guia, Ar, *P-35R* Púrpura Grumari.....	1	—	SRT00001 ~ WVR011896
			64203-KBB-900ZH	Guia, Ar, *R-206* Vermelho Maceió.....	1	—	WVR000001 ~ 1999
							1R000001 ~
		30	64231-KBB-900	Suporte Inferior, Carenagem	2	—
		31	83551-300-000	Borracha Fixação, Tampa Lateral.....	4	—
		32	87560-KE2-710	Etiqueta, Precaução.....	1	—
		33	90136-428-870	Arruela, Fixação, Tanque.....	1	—
		34	90344-692-003	Porca Presilha, 6 mm	2	—
		35	90485-286-000	Arruela, 6 mm.....	2	—
		36	93903-24210	Parafuso, Auto-Atarraxante, 4 x 10	6	—
		37	95002-02100	Presilha B10, Tubo, Combustível.....	2	—
		38	95701-06010-07	Parafuso, Flange, 6 x 10	2	—
		39	95701-06012-08	Parafuso, Flange, 6 x 12	1	—
		40	96001-06016-00	Parafuso, Flange, 6 x 16	2	—

Service item	F.R.T.	Ref. Nº	Part No.	Description	Quantity		Exch.	Serial No.
					XR200R	NX200		
		(29)	64203-KBB-900ZD	Guide, Air *R-134* Red	1	-	RRS00001 ~ WVR011896
			64203-KBB-900ZE	Guide, Air *PB-264* Blue	1	-	RRS00001 ~ SRS03679
			64203-KBB-900ZF	Guide, Air *P-4* Blue	1	-	SRT00001 ~ WVR011896
			64203-KBB-900ZG	Guide, Air *P-35R* Purple	1	-	WVR000001 ~ 1999
			64203-KBB-900ZH	Guide, Air *R-206* Maceió Red	1	-	1R000001 ~
		30	64231-KBB-900	Stay, Shroud Lower	2	-
		31	83551-300-000	Grommet, Air Cleaner Case	4	-
		32	87560-KE2-710	Mark, Caution	1	-
		33	90136-428-870	Washer, Tank Setting	1	-
		34	90344-692-003	Nut, Clip, 6 mm	2	-
		35	90485-286-000	Washer, 6 mm	2	-
		36	93903-24210	Screw, Tapping, 4 x 10	6	-
		37	95002-02100	Clip, Tube (B10)	2	-
		38	95701-06010-07	Bolt, Flange 6 x 10	2	-
		39	95701-06012-08	Bolt, Flange 6 x 12	1	-
		40	96001-06016-00	Bolt, Flange 6 x 16	2	-
Artículo de Servicio	THLL	Nº de Ref.	Nº de Pieza	Descripción	Nº rdo.		Nota	Nº de série
					XR200R	NX200		
		(29)	64203-KBB-900ZD	Guía de Aire, *R-134* Rojo Fighting	1	-	RRS00001 ~ WVR011896
			64203-KBB-900ZE	Guía de Aire, *PB-264* Azul	1	-	RRS00001 ~ SRS03679
			64203-KBB-900ZF	Guía de Aire, *P-4* Azul Abrolhos	1	-	SRT00001 ~ WVR011896
			64203-KBB-900ZG	Guía de Aire, *P-35R* Purpura Grumari	1	-	WVR000001 ~ 1999
			64203-KBB-900ZH	Guía de Aire, *R-206* Rojo Maceió	1	-	1R000001 ~
		30	64231-KBB-900	Soporte, Inferior Cubertablero	2	-
		31	83551-300-000	Collarín, Fijación Cubierta	4	-
		32	87560-KE2-710	Etiqueta, Precaución	1	-
		33	90136-428-870	Arandela, Fijación, Tanque	1	-
		34	90344-692-003	Tuerca, Presilla, 6 mm	2	-
		35	90485-286-000	Arandela, 6 mm	2	-
		36	93903-24210	Perno, Auto-Trabante, 4 x 10	6	-
		37	95002-02100	Presilla, B10	2	-
		38	95701-06010-07	Perno, Reborde, 6 x 10	2	-
		39	95701-06012-08	Perno, Reborde, 6 x 12	1	-
		40	96001-06016-00	Perno, Reborde, 6 x 16	2	-

C-13.1

Tanque de Combustível

(NX200)

Fuel Tank

(NX200)

Tanque de Combustible

(NX200)

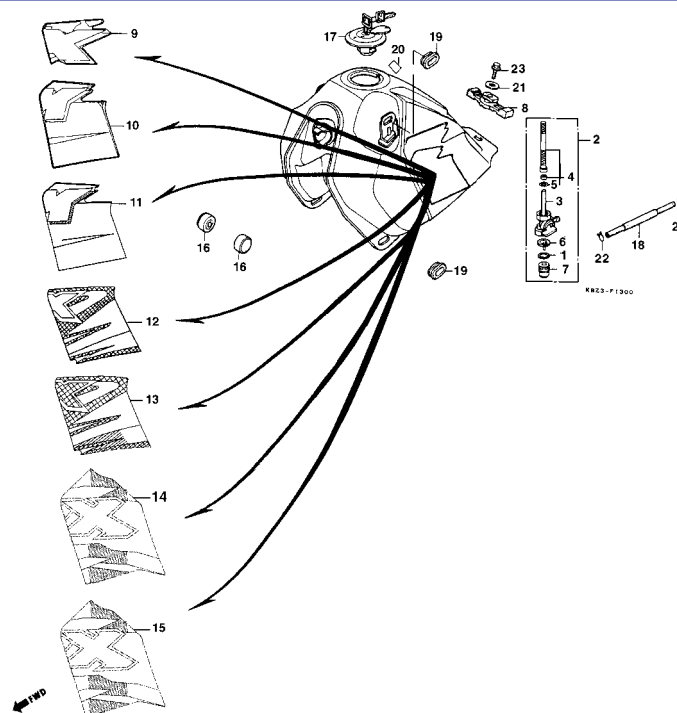

Item de serviço	T.M.O.	Ref. Nº	Nº da peça	Descrição	Qtde.		Nota	Nº de série
					XR200R	NX200		
Registro, Combustível, Conj.0,2		1	16173-001-004	Anel, Vedação, 18,6 x 2,4.....	—	1		
• Carcaça Comp. Registro		2	16950-KBB-900	Registro Combustível, Conj.	—	1		
• Tela Jogo, Filtro Combustível		3	16951-KB7-900	Carcaça Comp., Registro	—	1		
Filtro, Copo0,1		4	16952-461-771	Tela, Jogo, Filtro, Combustível.....	—	1		
(Inclui Peças Relativas)		5	16958-MA1-731	Anel, Vedação, 10,6 x 1,3.....	—	1		
Tanque, Combustível.....0,3		6	16959-471-831	Filtro, Copo.....	—	1		
		7	16967-MA2-771	Copo, Filtro, Combustível.....	—	1		
		8	17503-KG0-000	Coxim Tras., Tanque Combustível.....	—	1		
		9	17550-KBZ-901ZB	Tanque Combustível, Conj., *P-4* Azul Abrolhos (Usado na Série Especial)	—	1		~ RRR03565
			17550-KBZ-901ZC	Tanque Combustível, Conj., *NH-1* Preto.....	—	1		~ RRR03565
			17550-KBZ-910ZA	Tanque Combustível, Conj., *PB-162* Azul Ateessa	—	1		RRS00001 ~ SRS06054
			17550-KBZ-910ZB	Tanque Combustível, Conj., *R-206* Vermelho Maceió	—	1		RRS00001 ~ SRS06054
		10	17550-KBZ-930ZA	Tanque Combustível, Conj., *R-206* Vermelho Maceió	—	1		SRT00001 ~ TTR006151
			17550-KBZ-930ZB	Tanque Combustível, Conj., *B-151* Verde Guarujá.....	—	1		SRT00001 ~ TTR006151
		11	17550-KBZ-940ZA	Tanque Combustível, Conj., *R-224* Vermelho Paulista	—	1		VTR000001 ~ VVR010953
			17550-KBZ-940ZB	Tanque Combustível, Conj., *P-4* Azul Abrolhos.....	—	1		VTR000001 ~ VVR010953
		12	17550-KBZ-950ZA	Tanque Combustível, Conj., *R-235M* Laranja Solemar Metálico	—	1		WVR000001 ~ WVR006664
			17550-KBZ-950ZB	Tanque Combustível, Conj., *BG-115M* Verde Riviera Metálico	—	1		WVR000001 ~ WVR006664

Service item	F.R.T.	Ref. Nº	Part No.	Description	Quantity		Exch.	Serial No.
					XR200R	NX200		
Cock Assy., Fuel.....0.2		1	16173-001-004	Packing, Fuel Stainer Cup	-	1		
• Body Comp., Lock		2	16950-KBB-900	Cock Assy., Fuel	-	1		
• Screen Set, Fuel Strainer		3	16951-KB7-900	Body Comp., Cock.....	-	1		
Filter, Cup	0.1	4	16952-461-771	Screen Set, Fuel Strainer	-	1		
(Inc. Relative Part)		5	16958-MA1-731	O-Ring.....	-	1		
Tank Set, Fuel.....0.4		6	16959-471-831	Filter, Cup.....	-	1		
		7	16967-MA2-771	Cup, Fuel Strainer	-	1		
		8	17503-KG0-000	Rubber, Fuel Tank RR.....	-	1		
		9	17550-KBZ-901ZB	Fuel Tank *P-4* Blue (Special Series).....	-	1		~ RRR03565
			17550-KBZ-901ZC	Fuel Tank *NH-1* Black	-	1		~ RRR03565
			17550-KBZ-910ZA	Fuel Tank *PB-162* Blue.....	-	1		RRS00001 ~ SRS06054
			17550-KBZ-910ZB	Fuel Tank *R-206* Red.....	-	1		RRS00001 ~ SRS06054
		10	17550-KBZ-930ZA	Fuel Tank *R-206* Red.....	-	1		SRT00001 ~ TTR006151
			17550-KBZ-930ZB	Fuel Tank *B-151* Blue.....	-	1		SRT00001 ~ TTR006151
		11	17550-KBZ-940ZA	Fuel Tank *R-224* Red.....	-	1		VTR000001 ~ VVR010953
			17550-KBZ-940ZB	Fuel Tank *P-4* Blue	-	1		VTR000001 ~ VVR010953
		12	17550-KBZ-950ZA	Fuel Tank *R-235M* Oranje Metallic	-	1		WVR000001 ~ WWR006664
			17550-KBZ-950ZB	Fuel Tank *BG-115M* Green Metallic	-	1		WVR000001 ~ WWR006664
		13	17550-KBZ-960ZA	Fuel Tank *P-27M* Purple Metallic.....	-	1		XWR000001 ~ XR007657
			17550-KBZ-960ZB	Fuel Tank *BG-115M* Green Metallic.....	-	1		XWR000001 ~ XR007657
		14	17550-KBZ-970ZA	Fuel Tank *R-251P* Red Jaraguá Pearl.....	-	1		YR000001 ~ YR005637
			17550-KBZ-970ZB	Fuel Tank *P-39M* Purple Ilhabela Metallic.....	-	1		YR000001 ~ YR005637
		15	17550-KBZ-890ZA	Fuel Tank *R-251P* Jaraguá Red	-	1		1R000001 ~
			17550-KBZ-890ZB	Fuel Tank *G-147M* Pantanal Green.....	-	1		1R000001 ~
		16	17611-397-000	Cushion, Fuel Tank FR	-	2		
		17	17620-460-067	Cap Comp., Fuel Filler	-	1		
Artículo de Servicio	THLL	Nº de Ref.	Nº de Pieza	Descripción	Nº rdo.		Nota	Nº de série
					XR200R	NX200		
Ens. Grifo Combustible.....0.2		1	16173-001-004	Empaque, Taza Combustible, 18,6 x 2,4.....	-	1		
• Ens. Cubierta, Grifo		2	16950-KBB-900	Ens., Grifo Combustible	-	1		
• Juego, Filtro Combustible		3	16951-KB7-900	Ens., Cubierta Grifo.....	-	1		
Taza, Filtro	0.1	4	16952-461-771	Juego, Filtro Combustible.....	-	1		
(Incluye Piezas Relacionadas)		5	16958-MA1-731	Anillo-O, 10,6 x 1,3.....	-	1		
Tanque de Combustible	0.3	6	16959-471-831	Taza, Filtro.....	-	1		
		7	16967-MA2-771	Taza, Grifo Combustible	-	1		
		8	17503-KG0-000	Cojín, Trasero Tanque Combustible	-	1		
		9	17550-KBZ-901ZB	Tanque de Combustible, *P-4* Azul Abrolhos (Usado na Série Especial).....	-	1		~ RRR03565
			17550-KBZ-901ZC	Tanque de Combustible, *NH-1* Negro	-	1		~ RRR03565
			17550-KBZ-910ZA	Tanque de Combustible, *PB-162* Azul.....	-	1		RRS00001 ~ SRS06054
			17550-KBZ-910ZB	Tanque de Combustible, *R-206* Rojo Maceió.....	-	1		RRS00001 ~ SRS06054
		10	17550-KBZ-930ZA	Tanque de Combustible, *R-206* Rojo Maceió.....	-	1		SRT00001 ~ TTR006151
			17550-KBZ-930ZB	Tanque de Combustible, *B-151* Azul.....	-	1		SRT00001 ~ TTR006151
		11	17550-KBZ-940ZA	Tanque de Combustible, *R-224* Rojo.....	-	1		VTR000001 ~ VVR010953
			17550-KBZ-940ZB	Tanque de Combustible, *P-4* Azul Abrolhos.....	-	1		VTR000001 ~ VVR010953
		12	17550-KBZ-950ZA	Tanque de Combustible, *R-235M* Naranja Metálica.....	-	1		WVR000001 ~ WWR006664
			17550-KBZ-950ZB	Tanque de Combustible, *BG-115M* Verde Metálica.....	-	1		WVR000001 ~ WWR006664
		13	17550-KBZ-960ZA	Tanque de Combustible, *P-27M* Violeta Metálica.....	-	1		XWR000001 ~ XR007657
			17550-KBZ-960ZB	Tanque de Combustible, *BG-115M* Verde Metálica.....	-	1		XWR000001 ~ XR007657
		14	17550-KBZ-970ZA	Tanque de Combustible, *R-251P* Rojo Jaraguá Perolizado	-	1		YR000001 ~ YR005637
			17550-KBB-970ZB	Tanque de Combustible, *P-39M* Púrpura Ilhabela Metálica	-	1		YR000001 ~ YR005637

C-13.1

Tanque de Combustível
(NX200)

Fuel Tank
(NX200)

Tanque de Combustible
(NX200)

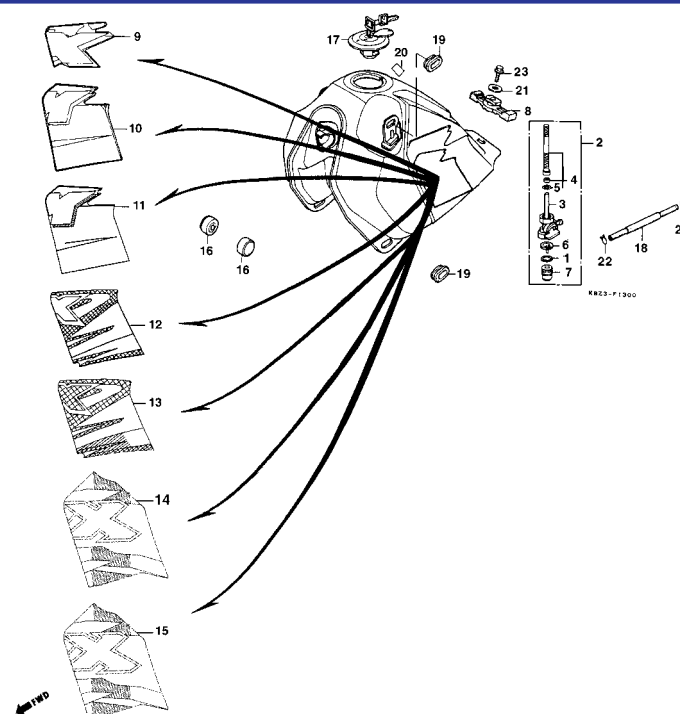

Item de serviço	T.M.O.	Ref. Nº	Nº da peça	Descrição	Qtd.		Nota	Nº de série
					XR200R	NX200		
		13	17550-KBZ-960ZA	Tanque Combustível, Conj. *P-27M* Violeta Chappy Metálico.....	—	1	XWR000001 ~ XR007657
			17550-KBZ-960ZB	Tanque Combustível, Conj. *BG-115M* Verde Riviera Metálico.....	—	1	XWR000001 ~ XR007657
			17550-KBZ-970ZA	Tanque Combustível, Conj. *R-251P* Vermelho Jaraguá Perolizado	—	1	YR000001 ~ YR005637
			17550-KBZ-970ZB	Tanque Combustível, Conj. *P-39M* Púrpura Ilhabela Metálica.....	—	1	YR000001 ~ YR005637
			17550-KBZ-890ZA	Tanque Combustível, Conj. *R-251P* Vermelho Jaraguá Perolizado	—	1	1R000001 ~
			17550-KBZ-890ZB	Tanque Combustível, Conj. *G-147M* Verde Pantanal Metálico	—	1	1R000001 ~
		16	17611-397-000	Coxim Diant., Tanque Combustível	—	2
		17	17620-460-067	Tampa Comp., Tanque Combustível	—	1
		18	17681-KBB-900	Tubo, Combustível	—	1
		19	83551-300-000	Borracha Fixação, Tampa Lateral.....	—	4
		20	87560-KE2-710	Etiqueta, Precaução.....	—	1
		21	90136-428-870	Arruela, Fixação Tanque.....	—	1
		22	95002-02100	Presilha B10, Tubo Combustível	—	2
		23	95701-06012-08	Parafuso, Flange, 6 x 12	—	1

Service item	F.R.T.	Ref. Nº	Part No.	Description	Quantity		Exch.	Serial No.
					XR200R	NX200		
		18	17681-KBB-900	Tube, Fuel	-	1
		19	83551-300-000	Grommet, Air Cleaner Case.....	-	4
		20	87560-KE2-710	Mark, Caution.....	-	1
		21	90136-428-870	Washer, Tank Setting.....	-	1
		22	95002-02100	Clip, Tube.....	-	2
		23	95701-06012-08	Bolt, Flange, 6 x 12.....	-	1
Artículo de Servicio	THLL	Nº de Ref.	Nº de Pieza	Descripción	Nº rdo.		Nota	Nº de série
					XR200R	NX200		
		15	17550-KBZ-890ZA	Tanque de Combustible, *R-251P* Rojo Jaraguá Perolizado .	-	1	1R000001 ~
			17550-KBZ-890ZB	Tanque de Combustible, *G-147M* Verde Pantanal Metálico	-	1	1R000001 ~
		16	17611-397-000	Cojín, Tanque Combustible	-	2
		17	17620-460-067	Comp. Tapa, Tanque	-	1
		18	17681-KBB-900	Tubo, Combustible.....	-	1
		19	83551-300-000	Collarín, Fijación, Cubierta.....	-	4
		20	87560-KE2-710	Etiqueta, Precaución.....	-	1
		21	90136-428-870	Arandella, Fijación Tanque	-	1
		22	95002-02100	Presilla, B10, Tubo	-	2
		23	95701-06012-08	Perno, Reborde, 6 x 12.....	-	1

C-14

Assento

Seat

Asiento

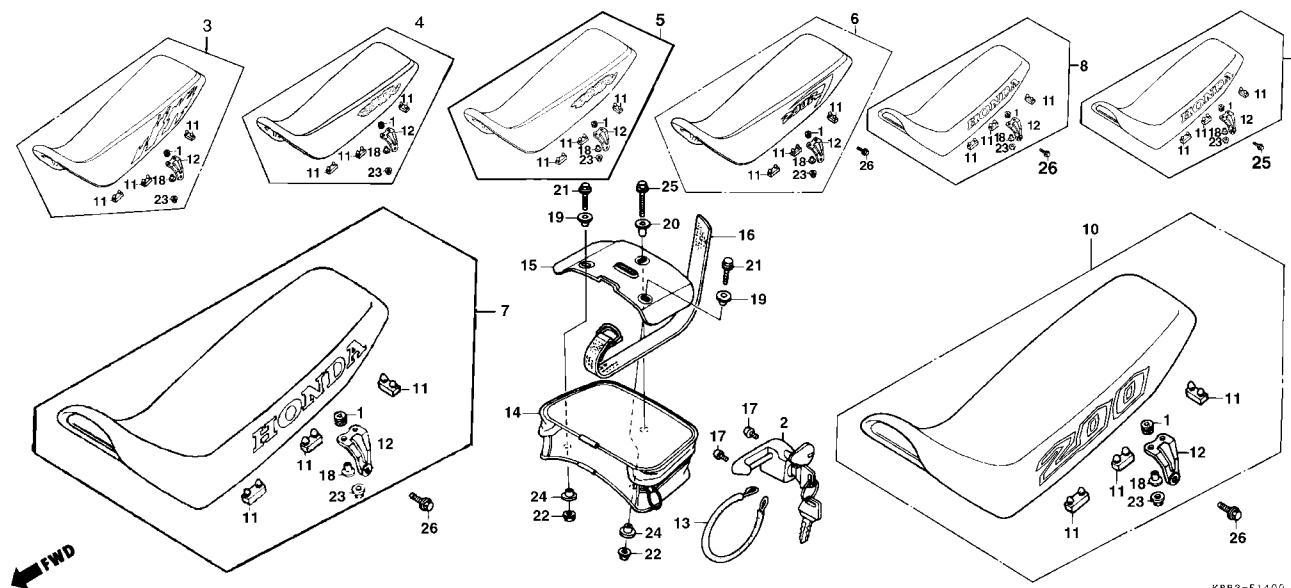

KBB3-F1400

Item de serviço	T.M.O.	Ref. Nº	Nº da peça	Descrição	Qt.		Nota	Nº de série
					XR200R	NX200		
Trava, Capacete.....0,3		1	37242-435-700	Coxim, Assento.....	4	4		
Assento Comp.....0,1		2	50710-371-007	Trava, Capacete.....	1	—		
(Inclui Peças Relativas)		3	77200-KBB-900ZB	Assento Comp., *NH-1L* Preto.....	1	—		~ RRR01810
• Bolsa Tras., Comp.			77200-KBB-900ZC	Assento Comp., *P-2L* Azul Abrolhos.....	1	—		~ RRR01810
			77200-KBB-900ZD	Assento Comp., *R-94L* Vermelho Striking.....	1	—		RRS00001 ~ SRS03679
			77200-KBB-900ZE	Assento Comp., *PB-45L* Azul Dionysus.....	1	—		RRS00001 ~ SRS03679
		4	77200-KBB-930ZA	Assento Comp., *R-94L* Vermelho Striking.....	1	—		SRT00001 ~ TTR005203
			77200-KBB-930ZB	Assento Comp., *P-2L* Azul Abrolhos.....	1	—		SRT00001 ~ TTR005203
			77200-KBB-930ZC	Assento Comp., *NH-1L* Preto.....	1	—		SRT00001 ~ VVR011896
		5	77200-KBB-950ZA	Assento Comp., *NH-1L* Preto.....	1	—		WVR000001 ~ XR011071
		6	77200-KBB-970ZA	Assento Comp., *NH-1L* Preto.....	1	—		YR000001 ~ 2000
		* 7	77200-KBB-B00ZA	Assento Comp., *NH-1* Preto.....	1	—		2R000001 ~
		8	77200-KBZ-900ZA	Assento Comp., *R-120L* Púrpura Clear.....	—	1		~ RRR03565
			77200-KBZ-900ZB	Assento Comp., *NH-132L* Cinza Euro.....	—	1		~ RRR03565
			77200-KBZ-900ZC	Assento Comp., *PB-19L* Azul Starshine.....	—	1		RRS00001 ~ SRS06054
			77200-KBZ-900ZD	Assento Comp., *R-82L* Vermelho Peaky.....	—	1		RRS00001 ~ SRS06054
			77200-KBZ-900YA	Assento Comp., *NH-1L* Preto.....	—	1		Série Especial
			77200-KBZ-930ZA	Assento Comp., *RP-4L* Violeta Maresias.....	—	1		SRT00001 ~ TTR006151
			77200-KBZ-930ZB	Assento Comp., *P-2L* Azul Abrolhos.....	—	1		SRT00001 ~ TTR006151
			77200-KBZ-930ZE	Assento Comp., *R-138L* Vermelho Paulista.....	—	1		VTR000001 ~ VVR010953
			77200-KBZ-930ZB	Assento Comp., *P-2L* Azul Abrolhos.....	—	1		VTR000001 ~ VVR010953
			77200-KBZ-930ZH	Assento Comp., *P-10L* Violeta Geribe.....	—	1		WVR000001 ~ WVR006664
		9	77200-KFC-860ZA	Assento Comp., *NH-1L* Preto.....	—	1		XWR000001 ~ XR007657
		10	77200-KBZ-970ZA	Assento Comp., *NH-1L* Preto.....	—	1		YR000001 ~ 2000

Service item	F.R.T.	Ref. Nº	Part No.	Description	Quantity		Exch.	Serial No.
					XR200R	NX200		
Holder Assy., Helmet.....0.3 Seat Comp.....0.1 (Inc. Relative Part) • Bag Comp., Tail		1	37242-435-700	Rubber Speedometer Mounting	4	4		
		2	50710-371-007	Holder Assy., Helmet	1	-		
		3	77200-KBB-900ZB	Seat Comp. *NH-1L* Black	1	-		~RRR01810
			77200-KBB-900ZC	Seat Comp. *P-2L* Blue	1	-		~RRR01810
			77200-KBB-900ZD	Seat Comp. *R-94L* Red	1	-		RRS00001 ~ SRS03679
			77200-KBB-900ZE	Seat Comp. *PB-45L* Blue	1	-		RRS00001 ~ SRS03679
		4	77200-KBB-930ZA	Seat Comp. *R-94L* Red	1	-		SRT00001 ~ TTR005203
			77200-KBB-930ZB	Seat Comp. *P-2L* Blue	1	-		SRT00001 ~ TTR005203
			77200-KBB-930ZC	Seat Comp. *NH-1L* Black	1	-		SRT00001 ~ TTR005203
		5	77200-KBB-950ZA	Seat Comp., *NH-1L* Black	-	1		WVR000001 ~ XR011071
		6	77200-KBZ-970ZA	Seat Comp., *NH-1L* Black	1	-		YR000001 ~ 2000
		* 7	77200-KBB-B00ZA	Seat Comp., *NH-1L* Black	1	-		2R000001 ~
		8	77200-KBZ-900ZA	Seat Comp. *R-120L* Purple	-	1		~RRR03565
			77200-KBZ-900ZB	Seat Comp. *NH-132L* Euro Gray	-	1		~RRR03565
			77200-KBZ-900ZC	Seat Comp. *PB-19L* Blue	-	1		RRS00001 ~ SRS06054
			77200-KBZ-900ZD	Seat Comp. *R-82L* Red	-	1		RRS00001 ~ SRS06054
			77200-KBZ-900YA	Seat Comp. *NH-1L* Black	-	1		(Special Series)
			77200-KBZ-930ZA	Seat Comp. *RP-4L* Violet Maresias	-	1		SRT00001 ~ TTR006151
			77200-KBZ-930ZB	Seat Comp. *P-2L* Blue	-	1		SRT00001 ~ TTR006151
			77200-KBZ-930ZE	Seat Comp. *R-138L* Red	-	1		VTR000001 ~ VVR010953
			77200-KBZ-930ZB	Seat Comp. *P-2L* Blue	-	1		VTR000001 ~ VVR010953
			77200-KBZ-930ZH	Seat Comp. *P-10L*	-	1		WVR000001 ~ WVR006664
		9	77200-KFC-860ZA	Seat Comp. *NH-1L* Black	-	1		XWR000001 ~ XR007657
		10	77200-KBZ-970ZA	Seat Comp. *NH-1L* Black	-	1		YR000001 ~ 2000
Artículo de Servicio	THLL	Nº de Ref.	Nº de Pieza	Descripción	Nº rdo.		Nota	Nº de série
					XR200R	NX200		
Traba, Portacasco0.3 Ens., Asiento0,1 (Incluye Piezas Relacionadas) • Ens. Bolsa Trasera		1	37242-435-700	Cojín, Asiento	4	4		
		2	50710-371-007	Traba, Portacasco	1	-		
		3	77200-KBB-900ZB	Ens. Asiento *NH-1L* Negro	1	-		~RRR01810
			77200-KBB-900ZC	Ens. Asiento *P-2L* Azul	1	-		~RRR01810
			77200-KBB-900ZD	Ens. Asiento *R-94L* Rojo	1	-		RRS00001 ~ SRS03679
			77200-KBB-900ZE	Ens. Asiento *PB-45L* Azul	1	-		RRS00001 ~ SRS03679
		4	77200-KBB-930ZA	Ens. Asiento *R-94L* Rojo	1	-		SRT00001 ~ TTR005203
			77200-KBB-930ZB	Ens. Asiento *P-2L* Azul	1	-		SRT00001 ~ TTR005203
			77200-KBB-930ZC	Ens. Asiento *NH-1L* Negro	1	-		SRT00001 ~ VVR011896
		5	77200-KBB-950ZA	Ens. Asiento *NH-1L* Negro	1	-		WVR000001 ~ XR011071
		6	77200-KBB-970ZA	Ens. Asiento *NH-1L* Negro	1	-		YR000001 ~ 2000
		* 7	77200-KBB-B00ZA	Ens. Asiento *NH-1L* Negro	1	-		2R000001 ~
		8	77200-KBZ-900ZA	Ens. Asiento *R-120L* Púrpura	-	1		~RRR03565
			77200-KBZ-900ZB	Ens. Asiento *NH-132L* Ceniza	-	1		~RRR03565
			77200-KBZ-900ZC	Ens. Asiento *PB-19L* Azul	-	1		RRS00001 ~ SRS06054
			77200-KBZ-900ZD	Ens. Asiento *R-82L* Rojo	-	1		RRS00001 ~ SRS06054
			77200-KBZ-900YA	Assento Comp. *NH-1L* Negro	-	1		Série Especial
			77200-KBZ-930ZA	Ens. Asiento *RP-4L* Violeta Maresias	-	1		SRT00001 ~ TTR006151
			77200-KBZ-930ZB	Ens. Asiento *P-2L* Azul	-	1		SRT00001 ~ TTR006151
			77200-KBZ-930ZE	Ens. Asiento *R-138L* Rojo	-	1		VTR000001 ~ VVR010953
			77200-KBZ-930ZB	Ens. Asiento *P-2L* Azul	-	1		VTR000001 ~ VVR010953
			77200-KBZ-930ZH	Ens. Asiento *P-10L* Violeta Geriba	-	1		WVR000001 ~ WVR006664
		9	77200-KFC-860ZA	Assento Comp., *NH-1L* Negro	-	1		XWR000001 ~ XR007657
		10	77200-KBZ-970ZA	Assento Comp., *NH-1L* Negro	-	1		YR000001 ~ 2000

C-14

Assento

Seat

Asiento

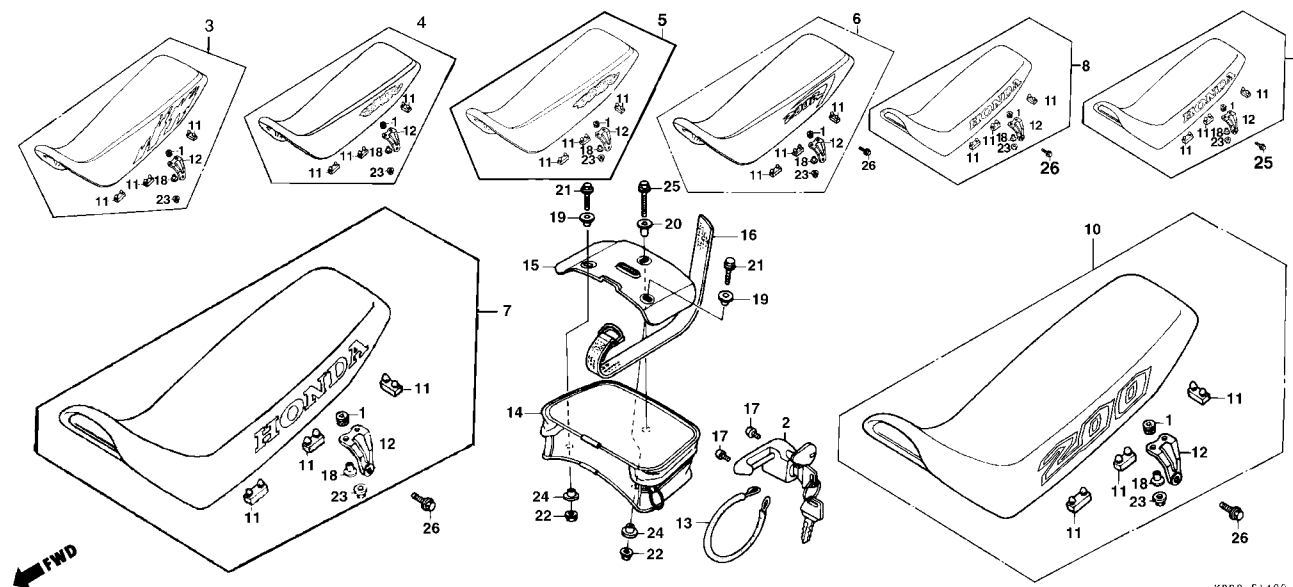

KBB3-F1400

Item de serviço	T.M.O.	Ref. Nº	Nº da peça	Descrição	Qt.		Nota	Nº de série
					XR200R	NX200		
		11	77205-286-000	Borracha, Apoio Assento	5	5
		12	77220-KW8-900	Suporte, Assento.....	2	2
		13	77236-KV6-000	Cabo Trava, Bolsa Tras.	1	—
		14	83501-KBB-900ZB	Bolsa Tras., Comp., *NH-1L* Preto.....	1	—	~ RRR01810
			83501-KBB-900ZC	Bolsa Tras., Comp., *NH-132L* Cinza Euro.....	1	—	SRT00001 ~ TTR006151
			83501-KBB-900ZE	Bolsa Tras., Comp., *P-3L* Azul Ceará	1	—	~ RRR01810
			83501-KBB-900ZF	Bolsa Tras., Comp., *R-131L* Vermelho Aracajú	1	—	RRS00001 ~ TTR005203
	*		83501-KBB-B00ZA	Bolsa Tras., Comp., *NH-1L* Preto.....	1	—	RRS00001 ~ TTR005203
			83501-KBB-B00ZA	Bolsa Tras., Comp., *NH-1L* Preto.....	1	—	2R000001 ~
		15	83502-KBB-900	Placa Inferior, Bolsa Tras.	1	—
		16	83506-KBB-900	Presilha, Bolsa Tras.	1	—
		17	90107-KW8-900	Parafuso Fixação, Trava, Capacete, 6 x 10.....	2	—
		18	90501-KW8-900	Bucha, 22 x 6,2 x 13,5	4	4
			90502-KB7-940	Bucha, 19 x 6,2 x 13,5	4	4
		19	90501-MC4-000	Bucha, 6 x 7,5	2	—
		20	90512-300-000	Arruela, 6 x 20	1	—
		21	93500-06018-0A	Parafuso, Phillips, 6 x 18.....	2	—
		22	94050-06000	Porca, Flange, 6 mm.....	2	—
		23	94050-06080	Porca, Flange, 6 mm.....	4	4
			94050-06000	Porca, Flange, 6 mm.....	4	4
		24	94103-06000	Arruela, Lisa, 6 mm	2	—

Service item	F.R.T.	Ref. Nº	Part No.	Description	Quantity		Exch.	Serial No.
					XR200R	NX200		
		11	77205-286-000	Rubber B, Seat Setting	5	5		
		12	77220-KW8-900	Stay, Seat	2	2		
		13	77236-KV6-000	Wire, Tail Bag Lock	1	-		
		14	83501-KBB-900ZB	Bag Comp., Tail *NH-1L* Black	1	-		~ RRR01810
					1	-		SRT00001 ~ TR006151
			83501-KBB-900ZC	Bag Comp., Tail *NH-132L* Euro Gray	1	-		~ RRR01810
			83501-KBB-900ZE	Bag Comp., Tail *P-3L* Blue	1	-		RRS00001 ~ TTR005203
			83501-KBB-900ZF	Bag Comp., Tail *R-131L* Aracajú Red	1	-		RRS00001 ~ TTR005203
		*	83501-KBB-B00ZA	Bag Comp., Tail *NH1-L* Black	1	-		2R000001 ~
		15	83502-KBB-900	Plate, Tail Bag Bottom	1	-		
		16	83506-KBB-900	Band Comp., Tail Bag	1	-		
		17	90107-KW8-900	Screw, Helmet Holder Setting, 6 x 10	2	-		
		18	90501-KW8-900	Collar, 22 x 6.2 x 13.5	4	4		
			90502-KB7-940	Collar, 19 x 6.2 x 13.5	4	4		
		19	90501-MC4-000	Collar, 6 x 7.5	2	-		
		20	90512-300-000	Collar, 6 x 20	1	-		
		21	93500-06018-0A	Bolt Flange, 6 x 18	2	-		
		22	94050-06000	Nut, Flange, 6 mm	2	-		
		23	94050-06080	Nut, Flange, 6 mm	4	4		
			94050-06000	Nut, Flange, 6 mm	4	4		
		24	94103-06000	Washer, Plain, 6 mm	2	-		
Artículo de Servicio	THLL	Nº de Ref.	Nº de Pieza	Descripción	Nº rdo.		Nota	Nº de série
					XR200R	NX200		
		11	77205-286-000	Goma, Asiento	5	5		
		12	77220-KW8-900	Soporte, Asiento	2	2		
		13	77236-KV6-000	Cable, Traba, Bolsa Trasera	1	-		
		14	83501-KBB-900ZB	Bolsa, Trasera, *NH-1L* Negro	1	-		~ RRR01810
					1	-		SRT00001 ~ TTR006151
			83501-KBB-900ZC	Bolsa, Trasera, *NH-132L* Ceniza	1	-		~ RRR01810
			83501-KBB-900ZE	Bolsa, Trasera, *P-3L*	1	-		RRS00001 ~ TTR005203
			83501-KBB-900ZF	Bolsa, Trasera, *R-131L* Rojo Aracajú	1	-		RRS00001 ~ TTR005203
		*	83501-KBB-B00ZA	Bolsa, Trasera, *NH-1-L* Negro	1	-		2R000001 ~
		15	83502-KBB-900	Placa, Inferior, Bolsa Trasera	1	-		
		16	83506-KBB-900	Presilla, Bolsa Trasera	1	-		
		17	90107-KW8-900	Perno, Fijación Traba Porta Casco, 6 x 10	2	-		
		18	90501-KW8-900	Buje, 22 x 6,2 x 13,5	4	4		
			90502-KB7-940	Buje, 19 x 6,2 x 13,5	4	4		
		19	90501-MC4-000	Buje, 6 x 7,5	2	-		
		20	90512-300-000	Arandela, 6 x 20	1	-		
		21	93500-06018-0A	Perno Phillips, 6 x 18	2	-		
		22	94050-06000	Perno Flange, 6 mm	2	-		
		23	94050-06080	Perno Flange, 6 mm	4	4		
			94050-06000	Perno Flange, 6 mm	4	4		
		24	94103-06000	Arandela Lisa, 6 mm	2	-		

C-14
Assento
Seat
Asiento

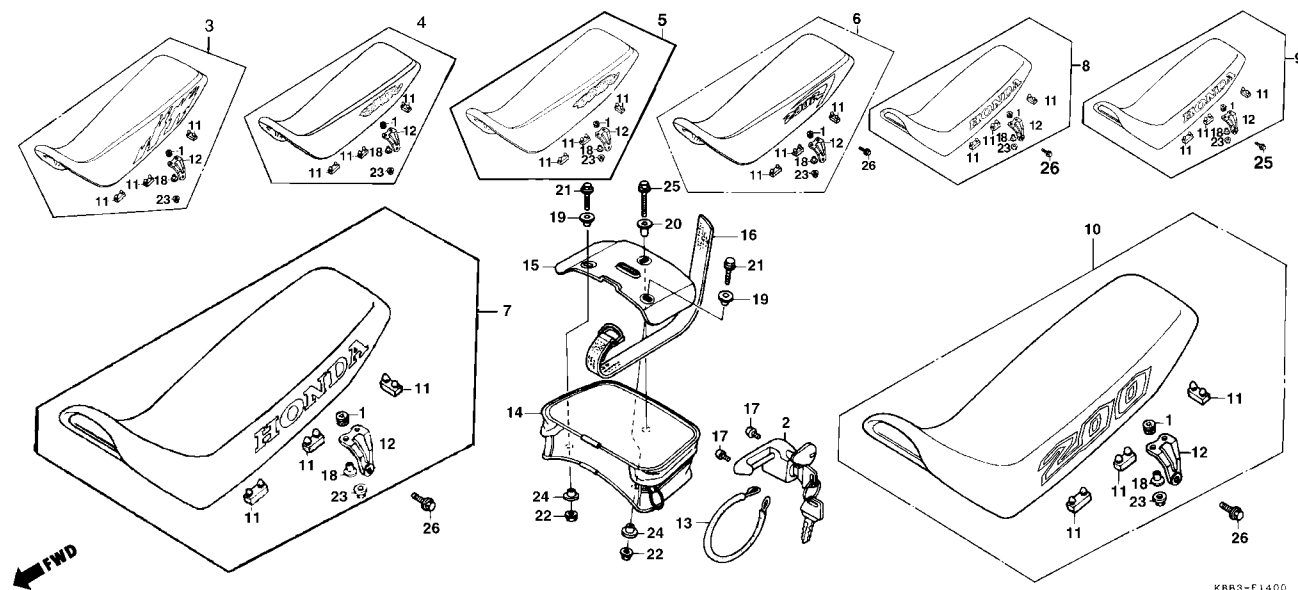

Item de serviço	T.M.O.	Ref. Nº	Nº da peça	Descrição	Qtde.		Nota	Nº de série
					XR200R	NX200		
		25	95701-06032-00	Parafuso, Flange, 6 x 32	1	—
		26	95701-08014-00	Parafuso, Flange, 8 x 14	2	2

Service item	F.R.T.	Ref. Nº	Part No.	Description	Quantity		Exch.	Serial No.	
					XR200R	NX200			
		25	95701-06032-00	Bolt, Flange, 6 x 32	1	–
		26	95701-08014-00	Bolt, Flange, 8 x 14	2	2
Artículo de Servicio	THLL	Nº de Ref.	Nº de Pieza	Descripción	Nº rdo.		Nota	Nº de série	
					XR200R	NX200			
		25	95701-06032-00	Perno Flange, 6 x 32	1	–
		26	95701-08014-00	Perno Flange, 8 x 14	2	2

C-15

Tampa Lateral (XR200R)

Side Cover (XR200R)

Cubierta Lateral (XR200R)

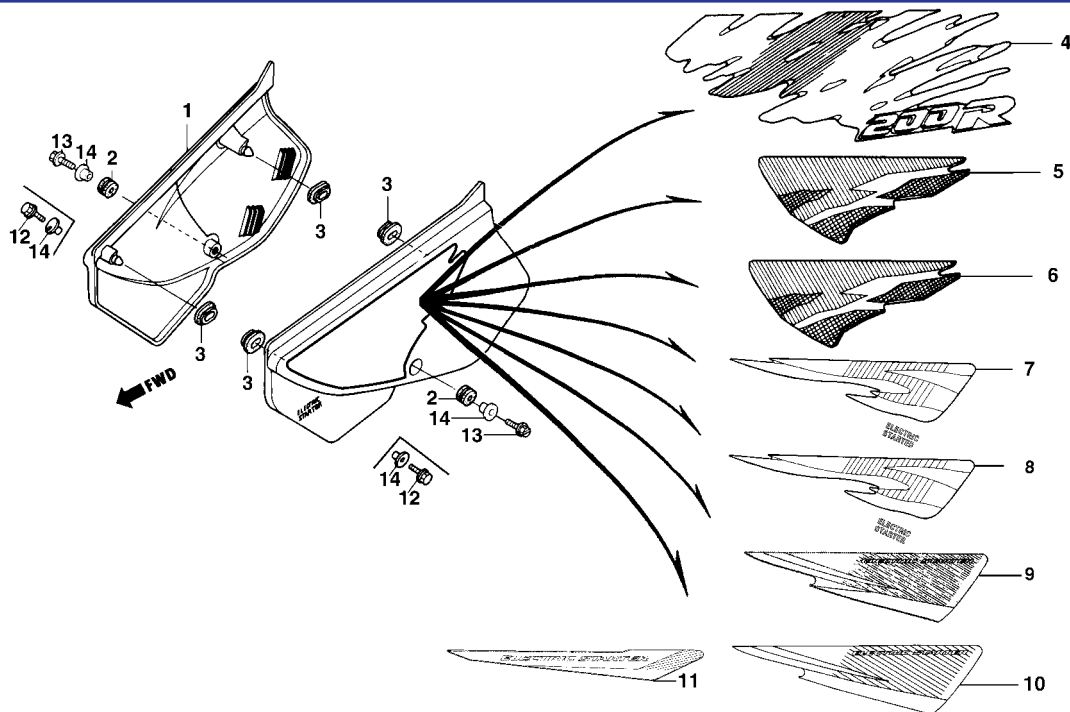

Item de serviço	T.M.O.	Ref. Nº	Nº da peça	Descrição	Qt.		Nota	Nº de série
					XR200R	NX200		
Tampa Lateral., Conj.0,1		1	83500-KBB-901ZA	Tampa Lateral Dir., Conj., *NH-196* Branco Ross	1	-	~ RRR01810
			83500-KBB-901ZB	Tampa Lateral Dir., Conj., *NH-1* Preto	1	-	~ RRR01810
			83500-KBB-910ZA	Tampa Lateral Dir., Conj., *R-134* Vermelho Fighting	1	-	RRS00001~SRS03679
			83500-KBB-910ZB	Tampa Lateral Dir., Conj., *PB-264* Azul Camboriú.....	1	-	RRS00001~SRS03679
			83500-KBB-930ZA	Tampa Lateral Dir., Conj., *NH-196* Branco Ross	1	-	SRT00001~ TTR005203
			83500-KBB-930ZB	Tampa Lateral Dir., Conj., *R-134* Vermelho Fighting	1	-	SRT00001~ TTR005203
			83500-KBB-930ZC	Tampa Lateral Dir., Conj., *P-4* Azul Abrolhos	1	-	SRT00001~ TTR005203
			83500-KBB-940ZA	Tampa Lateral Dir., Conj., *NH-196* Branco Ross	1	-	VTR000001~ VVR011896
			83500-KBB-940ZB	Tampa Lateral Dir., Conj., *R-134* Vermelho Fighting	1	-	VTR000001~ VVR011896
			83500-KBB-940ZC	Tampa Lateral Dir., Conj., *P-4* Azul Abrolhos	1	-	VTR000001~ VVR011896
			83500-KBB-950ZA	Tampa Lateral Dir., Conj., *NH-196* Branco Ross	1	-	WVR000001~ WWR007626
			83500-KBB-950ZB	Tampa Lateral Dir., Conj., *P-35R* Púrpura Grumari.....	1	-	WVR000001~ WWR007626
			83500-KBB-960ZA	Tampa Lateral Dir., Conj., *NH-196* Branco Ross	1	-	XWR000001~ XR011071
			83500-KBB-960ZB	Tampa Lateral Dir., Conj., *P-35R* Púrpura Grumari.....	1	-	XWR000001~ XR011071
			83500-KBB-970ZA	Tampa Lateral Dir., Conj., *NH-196* Branco Ross/Tipo 1	1	-	YR000001~ YR020764
			83500-KBB-970ZB	Tampa Lateral Dir., Conj., *NH-196* Branco Ross/Tipo 2	1	-	YR000001~ YR020764
			83500-KBB-890ZA	Tampa Lateral Dir., Conj., *NH-196* Branco Ross/Tipo 1	1	-	1R000001~ 2001
			83500-KBB-890ZB	Tampa Lateral Dir., Conj., *NH-196* Branco Ross/Tipo 2	1	-	1R000001~ 2001
			83500-KBB-890ZC	Tampa Lateral Dir., Conj., *NH-196* Branco Ross/Tipo 3	1	-	1R000001~ 2001
			83500-KBB-B00ZA	Tampa Lateral Dir., *NH-196* Branco Ross.....	1	-	2R000001~
			83500-KBB-B00ZB	Tampa Lateral Dir., *R-206* Vermelho Maceló	1	-	2R000001~
			83512-KA4-700	Coxim.....	2	-	WVR000001~
			77219-MJ6-000	Borracha	2	-
			83551-300-000	Borracha Fixação, Tampa Lateral.....	4	-

Service item	F.R.T.	Ref. Nº	Part No.	Description	Quantity		Exch.	Serial No.
					XR200R	NX200		
Cover Set.....0.1		1	83500-KBB-901ZA	Cover Set, R. Side *NH-196* White.....	1	-		~ RRR01810
			83500-KBB-901ZB	Cover Set, R. Side *NH-1* Black.....	1	-		~ RRR01810
			83500-KBB-910ZA	Cover Set, R. Side *R-134* Red.....	1	-		RRS00001 ~ SRS03679
			83500-KBB-910ZB	Cover Set, R. Side *PB-264* Blue.....	1	-		RRS00001 ~ SRS03679
			83500-KBB-930ZA	Cover Set, R. Side *NH-196* White.....	1	-		SRT00001 ~ TTR005203
			83500-KBB-930ZB	Cover Set, R. Side *R-134* Red.....	1	-		SRT00001 ~ TTR005203
			83500-KBB-930ZC	Cover Set, R. Side *P-4* Blue.....	1	-		SRT00001 ~ TTR005203
			83500-KBB-940ZA	Cover Set, R. Side *NH-196* White.....	1	-		VTR000001 ~ VVR011896
			83500-KBB-940ZB	Cover Set, R. Side *R-134* Red.....	1	-		VTR000001 ~ VVR011896
			83500-KBB-940ZC	Cover Set, R. Side *P-4* Blue.....	1	-		VTR000001 ~ VVR011896
			83500-KBB-950ZA	Cover Set, R. Side *NH-196* White.....	1	-		WVR000001 ~ WWR007626
			83500-KBB-950ZB	Cover Set, R. Side *P-35R* Purple.....	1	-		WVR000001 ~ WWR007626
			83500-KBB-960ZA	Cover Set, R. Side *NH-196* White.....	1	-		XWR000001 ~ XR011071
			83500-KBB-960ZB	Cover Set, R. Side *P-35R* Purple.....	1	-		XWR000001 ~ XR011071
			83500-KBB-970ZA	Cover Set, R. Side *NH-196* White/Type 1.....	1	-		YR000001 ~ YR020764
			83500-KBB-970ZB	Cover Set, R. Side *NH-196* White/Type 2.....	1	-		YR000001 ~ YR020764
			83500-KBB-890ZA	Cover Set, R. Side *NH-196* White/Type 1.....	1	-		1R000001 ~ 2001
			83500-KBB-890ZB	Cover Set, R. Side *NH-196* White/Type 2.....	1	-		1R000001 ~ 2001
			83500-KBB-890ZC	Cover Set, R. Side *NH-196* White/Type 3.....	1	-		1R000001 ~ 2001
			* 83500-KBB-B00ZA	Cover Set, R. *NH-196* White Ross.....	1	-		2R000001 ~
			* 83500-KBB-B00ZB	Cover Set, R. *R-206* Red Maceió.....	1	-		2R000001 ~
		2	83512-KA4-700	Collar.....	2	-		WVR000001 ~
			77219-MJ6-000	Collar.....	2	-		
		3	83551-300-000	Collar, Fixing Side Cover.....	4	-		
Artículo de Servicio	THLL	Nº de Ref.	Nº de Pieza	Descripción	Nº rdo.		Nota	Nº de série
					XR200R	NX200		
Ens. Cubierta Lateral.....0,1		1	83500-KBB-901ZA	Ens. Cubierta Lat. Der. *NH-196* Blanco Ross.....	1	-		~ RRR01810
			83500-KBB-901ZB	Ens. Cubierta Lat. Der. *NH-1* Negro.....	1	-		~ RRR01810
			83500-KBB-910ZA	Ens. Cubierta Lat. Der. *R-134* Rojo Fighting.....	1	-		RRS00001 ~ SRS03679
			83500-KBB-910ZB	Ens. Cubierta Lat. Der. *PB-264* Azul.....	1	-		RRS00001 ~ SRS03679
			83500-KBB-930ZA	Ens. Cubierta Lat. Der. *NH-196* Blanco Ross.....	1	-		SRT00001 ~ TTR005203
			83500-KBB-930ZB	Ens. Cubierta Lat. Der., *R-134* Rojo Fighting.....	1	-		SRT00001 ~ TTR005203
			83500-KBB-930ZC	Ens. Cubierta Lat. Der. *P-4* Azul Abrolhos.....	1	-		SRT00001 ~ TTR005203
			83500-KBB-940ZA	Ens. Cubierta Lat. Der. *NH-196* Blanco Ross.....	1	-		VTR000001 ~ VVR011896
			83500-KBB-940ZB	Ens. Cubierta Lat. Der. *R-134* Rojo Fighting.....	1	-		VTR000001 ~ VVR011896
			83500-KBB-940ZC	Ens. Cubierta Lat. Der. *P-4* Azul Abrolhos.....	1	-		VTR000001 ~ VVR011896
			83500-KBB-950ZA	Ens. Cubierta Lat. Der. *NH-196* Blanco Ross.....	1	-		WVR000001 ~ WWR007626
			83500-KBB-950ZB	Ens. Cubierta Lat. Der. *P-35R* Purpura Grumari.....	1	-		WVR000001 ~ WWR007626
			83500-KBB-960ZA	Ens. Cubierta Lat. Der. *NH-196* Blanco Ross.....	1	-		XWR000001 ~ XR011071
			83500-KBB-960ZB	Ens. Cubierta Lat. Der. *P-35R* Purpura Grumari.....	1	-		XWR000001 ~ XR011071
			83500-KBB-970ZA	Ens. Cubierta Lat. Der. *NH-196* Blanco Ross/*Tipo 1*.....	1	-		YR000001 ~ YR020764
			83500-KBB-970ZB	Ens. Cubierta Lat. Der. *NH-196* Blanco Ross/*Tipo 2*.....	1	-		YR000001 ~ YR020764
			83500-KBB-890ZA	Ens. Cubierta Lat. Der. *NH-196* Blanco Ross/*Tipo 1*.....	1	-		1R000001 ~ 2001
			83500-KBB-890ZB	Ens. Cubierta Lat. Der. *NH-196* Blanco Ross/*Tipo 2*.....	1	-		1R000001 ~ 2001
			83500-KBB-890ZC	Ens. Cubierta Lat. Der. *NH-196* Blanco Ross/*Tipo 3*.....	1	-		1R000001 ~ 2001
		*	83500-KBB-B00ZA	Ens. Cubierta Lat. Der. *NH-196* Blanco Ross.....	1	-		2R000001 ~
			83500-KBB-B00ZB	Ens. Cubierta Lat. Der. *R-206* Rojo Maceió.....	1	-		2R000001 ~
		2	83512-KA4-700	Cojín.....	2	-		WVR000001 ~
			77219-MJ6-000	Cojín.....	2	-		
		3	83551-300-000	Anillo-O, Fijación.....	4	-		

C-15

Tampa Lateral (XR200R)

Side Cover (XR200R)

Cubierta Lateral (XR200R)

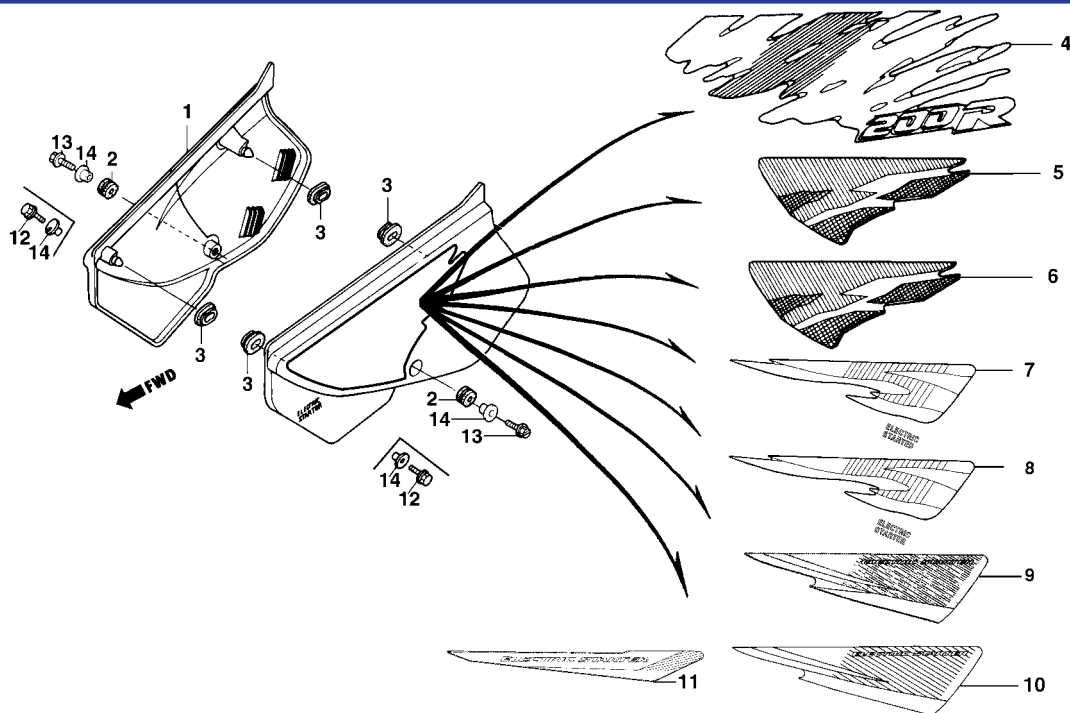

Item de serviço	T.M.O.	Ref. Nº	Nº da peça	Descrição	Qtde.		Nota	Nº de série
					XR200R	NX200		
		4	83600-KBB-901ZA	Tampa Lateral Esq., Conj., *NH-196* Branco Ross.....	1	-	~ RRR01810
			83600-KBB-901ZB	Tampa Lateral Esq., Conj., *NH-1* Preto.....	1	-	~ RRR01810
			83600-KBB-910ZA	Tampa Lateral Esq., Conj., *R-134* Vermelho Fighting.....	1	-	RRS00001 ~ SRS03679
			83600-KBB-910ZB	Tampa Lateral Esq., Conj., *PB-264* Azul Camboriú.....	1	-	RRS00001 ~ SRS03679
		5	83600-KBB-930ZA	Tampa Lateral Esq., Conj., *NH-196* Branco Ross.....	1	-	SRT00001 ~ TTR005203
			83600-KBB-930ZB	Tampa Lateral Esq., Conj., *R-134* Vermelho Fighting.....	1	-	SRT00001 ~ TTR005203
			83600-KBB-930ZC	Tampa Lateral Esq., Conj., *P-4* Azul Abrolhos.....	1	-	SRT00001 ~ TTR005203
		6	83600-KBB-940ZA	Tampa Lateral Esq., Conj., *NH-196* Branco Ross.....	1	-	VTR000001 ~ VVR011896
			83600-KBB-940ZB	Tampa Lateral Esq., Conj., *R-134* Vermelho Fighting.....	1	-	VTR000001 ~ VVR011896
			83600-KBB-940ZC	Tampa Lateral Esq., Conj., *P-4* Azul Abrolhos.....	1	-	VTR000001 ~ VVR011896
		7	83600-KBB-950ZA	Tampa Lateral Esq., Conj., *NH-196* Branco Ross.....	1	-	WVR000001 ~ WVR007626
			83600-KBB-950ZB	Tampa Lateral Esq., Conj., *P-35R* Púrpura Grumari.....	1	-	WVR000001 ~ WVR007626
		8	83600-KBB-960ZA	Tampa Lateral Esq., Conj., *NH-196* Branco Ross.....	1	-	XWR000001 ~ XR011071
			83600-KBB-960ZB	Tampa Lateral Esq., Conj., *P-35R* Púrpura Grumari.....	1	-	XWR000001 ~ XR011071
		9	83600-KBB-970ZA	Tampa Lateral Esq., Conj., *NH-196* Branco Ross Tipo 1.....	1	-	YR000001 ~ YR020764
			83600-KBB-970ZB	Tampa Lateral Esq., Conj., *NH-196* Branco Ross Tipo 2.....	1	-	YR000001 ~ YR020764
		10	83600-KBB-890ZA	Tampa Lateral Esq., Conj., *NH-196* Branco Ross Tipo 1.....	1	-	1R000001 ~ 2001
			83600-KBB-890ZB	Tampa Lateral Esq., Conj., *NH-196* Branco Ross Tipo 2.....	1	-	1R000001 ~ 2001
			83600-KBB-890ZC	Tampa Lateral Esq., Conj., *NH-196* Branco Ross Tipo 3.....	1	-	1R000001 ~ 2001
		* 11	83600-KBB-B00ZA	Tampa Lateral Esq., Conj., *NH-196* Branco Ross.....	1	-	2R000001 ~
		*	83600-KBB-B00ZB	Tampa Lateral Esq., Conj., *R-206* Vermelho Maceió.....	1	-	2R000001 ~
		12	90011-729-000	Parafuso, Especial, 6 x 14	2	-	~ VVR011896
		13	90101-KBZ-950	Parafuso, Especial, 6 x 14	2	-	WVR000001 ~
		14	90522-028-000	Bucha, 6 x 4	2	-

Service item	F.R.T.	Ref. Nº	Part No.	Description	Quantity		Exch.	Serial No.
					XR200R	NX200		
		4	83600-KBB-901ZA	Cover Set, L. Side *NH-196* White	1	-		~ RRR01810
			83600-KBB-901ZB	Cover Set, L. Side *NH-1* Black	1	-		~ RRR01810
			83600-KBB-910ZA	Cover Set, L. Side *R-134* Red	1	-		RRS00001 ~ SRS03679
			83600-KBB-910ZB	Cover Set, L. Side *PB-264* Blue	1	-		RRS00001 ~ SRS03679
		5	83600-KBB-930ZA	Cover Set, L. Side *NH-196* White	1	-		SRT00001 ~ TTR005203
			83600-KBB-930ZB	Cover Set, L. Side *R-134* Red	1	-		SRT00001 ~ TTR005203
			83600-KBB-930ZC	Cover Set, L. Side *P-4* Blue	1	-		SRT00001 ~ TTR005203
		6	83600-KBB-940ZA	Cover Set, L. Side *NH-196* White	1	-		VTR000001 ~ VVR011896
			83600-KBB-940ZB	Cover Set, L. Side *R-134* Red	1	-		VTR000001 ~ VVR011896
			83600-KBB-940ZC	Cover Set, L. Side *P-4* Blue	1	-		VTR000001 ~ VVR011896
		7	83600-KBB-950ZA	Cover Set, L. Side *NH-196* White	1	-		WVR000001 ~ WWR007626
			83600-KBB-950ZB	Cover Set, L. Side *P-35R* Purple	1	-		WVR000001 ~ WWR007626
		8	83600-KBB-960ZA	Cover Set, L. Side *NH-196* White	1	-		XWR000001 ~ XR011071
			83600-KBB-960ZB	Cover Set, L. Side *P-35R* Purple	1	-		XWR000001 ~ XR011071
		9	83600-KBB-970ZA	Cover Set, L. Side *NH-196* White/Type 1	1	-		YR000001 ~ YR020764
			83600-KBB-970ZB	Cover Set, L. Side *NH-196* White/Type 2	1	-		YR000001 ~ YR020764
		10	83600-KBB-890ZA	Cover Set, L. Side *NH-196* White/Type 1	1	-		1R000001 ~ 2001
			83600-KBB-890ZB	Cover Set, L. Side *NH-196* White/Type 2	1	-		1R000001 ~ 2001
			83600-KBB-890ZC	Cover Set, L. Side *NH-196* White/Type 3	1	-		1R000001 ~ 2001
		* 11	83600-KBB-B00ZA	Cover Set, L. Side *NH-196* White Ross	1	-		2R000001 ~
		*	83600-KBB-B00ZB	Cover Set, L. Side *R-206* Red Maceió	1	-		2R000001 ~
		12	90011-729-000	Bolt, Special, 6 x 14	2	-		~ VRR011896
		13	90101-KBZ-950	Bolt, Special, 6 x 14	2	-		WVR000001 ~
		14	90522-028-000	Bush, 6 x 4	2	-		
Artículo de Servicio	THLL	Nº de Ref.	Nº de Pieza	Descripción	Nº rdo.		Nota	Nº de série
					XR200R	NX200		
		4	83600-KBB-901ZA	Ens. Cubierta Lat. Izq. *NH-196* Blanco Ross	1	-		~ RRR01810
			83600-KBB-901ZB	Ens. Cubierta Lat. Izq. *NH-1* Negro	1	-		~ RRR01810
			83600-KBB-910ZA	Ens. Cubierta Lat. Izq. *R-134* Rojo Fighting	1	-		RRS00001 ~ SRS03679
			83600-KBB-910ZB	Ens. Cubierta Lat. Izq. *PB-264* Azul	1	-		RRS00001 ~ SRS03679
		5	83600-KBB-930ZA	Ens. Cubierta Lat. Izq. *NH-196* Blanco Ross	1	-		SRT00001 ~ TTR005203
			83600-KBB-930ZB	Ens. Cubierta Lat. Izq. *R-134* Rojo Fighting	1	-		SRT00001 ~ TTR005203
			83600-KBB-930ZC	Ens. Cubierta Lat. Izq. *P-4* Azul Abrolhos	1	-		SRT00001 ~ TTR005203
		6	83600-KBB-940ZA	Ens. Cubierta Lat. Izq. *NH-196* Blanco Ross	1	-		VTR000001 ~ VVR011896
			83600-KBB-940ZB	Ens. Cubierta Lat. Izq. *R-134* Rojo Fighting	1	-		VTR000001 ~ VVR011896
			83600-KBB-940ZC	Ens. Cubierta Lat. Izq. *P-4* Azul Abrolhos	1	-		VTR000001 ~ VVR011896
		7	83600-KBB-950ZA	Ens. Cubierta Lat. Izq. *NH-196* Blanco Ross	1	-		WVR000001 ~ WWR007626
			83600-KBB-950ZB	Ens. Cubierta Lat. Izq. *P-35R* Purpura Grumari	1	-		WVR000001 ~ WWR007626
		8	83600-KBB-960ZA	Ens. Cubierta Lat. Izq. *NH-196* Blanco Ross	1	-		XWR000001 ~ XR011071
			83600-KBB-960ZB	Ens. Cubierta Lat. Izq. *P-35R* Purpura Grumari	1	-		XWR000001 ~ XR011071
		9	83600-KBB-970ZA	Ens. Cubierta Lat. Der. *NH-196* Blanco/*Tipo 1*	1	-		YR000001 ~ YR020764
			83600-KBB-970ZB	Ens. Cubierta Lat. Der. *NH-196* Blanco/*Tipo 2*	1	-		YR000001 ~ YR020764
		10	83600-KBB-890ZA	Ens. Cubierta Lat. Der. *NH-196* Blanco/*Tipo 1*	1	-		1R000001 ~ 2001
			83600-KBB-890ZB	Ens. Cubierta Lat. Der. *NH-196* Blanco/*Tipo 2*	1	-		1R000001 ~ 2001
			83600-KBB-890ZC	Ens. Cubierta Lat. Der. *NH-196* Blanco/*Tipo 3*	1	-		1R000001 ~ 2001
		* 11	83600-KBB-B00ZA	Ens. Cubierta Lat. Der. *NH-196* Blanco Ross	1	-		2R000001 ~
		*	83600-KBB-B00ZB	Ens. Cubierta Lat. Der. *R-206* Rojo Maceió	1	-		2R000001 ~
		12	90011-729-000	Perno, 6 x 14	2	-		~ VRR011896
		13	90101-KBZ-950	Perno, Fijación Cubierta Lateral, 6 x 14	2	-		WVR000001 ~
		14	90522-028-000	Buje, 6 x 4	2	-		

C-15.1
Tampa Lateral
(NX200)
Side Cover
(NX200)
Cubierta Lateral
(NX200)

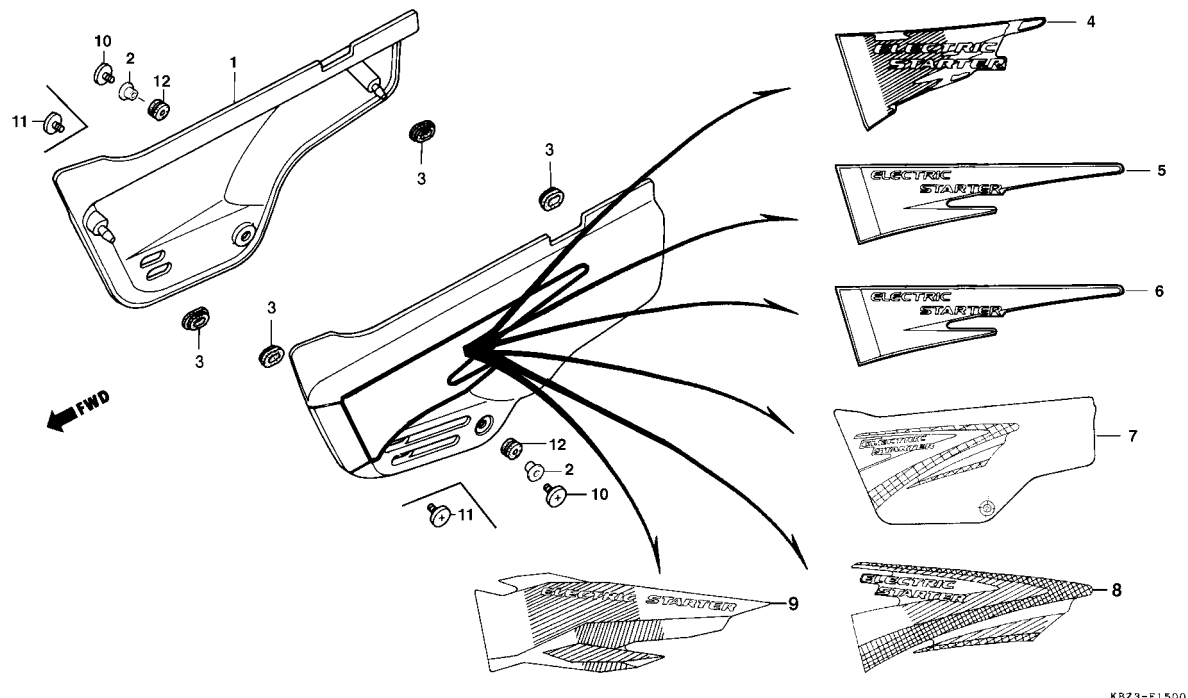

Item de serviço	T.M.O.	Ref. Nº	Nº da peça	Descrição	Qtde.		Nota	Nº de série	
					XR200R	NX200			
		1	83500-KBZ-901ZB	Tampa Lateral Dir., Conj., *P-4* Azul Abrolhos (Usado na Série Especial).....	—	1	~ RRR03565	
			83500-KBZ-901ZC	Tampa Lateral Dir., Conj., *NH-1* Preto	—	1	~ RRR03565	
			83500-KBZ-910ZA	Tampa Lateral Dir., Conj., *PB-162* Azul Atessa	—	1	RRS00001 ~ SRS06054	
			83500-KBZ-910ZB	Tampa Lateral Dir., Conj., *R-206* Vermelho Maceió.....	—	1	RRS00001 ~ SRS06054	
			83500-KBZ-930ZA	Tampa Lateral Dir., Conj., *R-206* Vermelho Maceió.....	—	1	SRT00001 ~ TTR006151	
			83500-KBZ-930ZB	Tampa Lateral Dir., Conj., *B-151* Verde Guarujá	—	1	SRT00001 ~ TTR006151	
			83500-KBZ-940ZA	Tampa Lateral Dir., Conj., *R-224* Vermelho Paulista.....	—	1	VTR000001 ~ VVR010953	
			83500-KBZ-940ZB	Tampa Lateral Dir., Conj., *P-4* Azul Abrolhos	—	1	VTR000001 ~ VVR010953	
			83500-KBZ-950ZA	Tampa Lateral Dir., Conj., *R-235M* Laranja Solemar Metálico	—	1	WVR000001 ~ WWR006664	
			83500-KBZ-950ZB	Tampa Lateral Dir., Conj., *BG-115M* Verde Riviera Metálico	—	1	WVR000001 ~ WWR006664	
			83500-KBZ-960ZA	Tampa Lateral Dir., Conj., *P-27M* Violeta Chappy Metálico..	—	1	XWR000001 ~ XR007657	
			83500-KBZ-960ZB	Tampa Lateral Dir., Conj., *BG-115M* Verde Riviera Metálico	—	1	XWR000001 ~ XR007657	
			83500-KBZ-970ZA	Tampa Lateral Dir., Conj., *R-251P* Vermelho Jaraguá Metálico.....	—	1	YR000001 ~ YR005637	
			83500-KBZ-970ZB	Tampa Lateral Dir., Conj., *P-39M* Púrpura Ilhabela Perolizado	—	1	YR000001 ~ YR005637	
			83500-KBZ-890ZA	Tampa Lateral Dir., Conj., *R-251P* Vermelho Jaraguá Metálico.....	—	1	1R000001 ~	
			83500-KBZ-890ZB	Tampa Lateral Dir., Conj., *G-147M* Verde Pantanal Metálico	—	1	1R000001 ~	
			2	83512-KA4-700	Bucha	—	2	WVR000001 ~
				77219-MJ6-000	Borracha	—	2	
			3	83551-300-000	Borracha Fixação, Tampa Lateral.....	—	4	

Service item	F.R.T.	Ref. Nº	Part No.	Description	Quantity		Exch.	Serial No.
					XR200R	NX200		
		1	83500-KBZ-901ZB	Cover Set R. Side, *P-4* Blue (Special Series)	-	1		~ RRR03565
			83500-KBZ-901ZC	Cover Set R. Side, *NH-1* Black	-	1		~ RRR03565
			83500-KBZ-910ZA	Cover Set R. Side, *PB-162* Blue	-	1		RRS00001 ~ SRS06054
			83500-KBZ-910ZB	Cover Set R. Side, *R-206* Red	-	1		RRS00001 ~ SRS06054
			83500-KBZ-930ZA	Cover Set R. Side, *R-206* Red	-	1		SRT00001 ~ TTR006151
			83500-KBZ-930ZB	Cover Set R. Side, *B-151* Blue	-	1		SRT00001 ~ TTR006151
			83500-KBZ-940ZA	Cover Set R. Side, *R-224* Red	-	1		VTR000001 ~ VVR010953
			83500-KBZ-940ZB	Cover Set R. Side, *P-4* Blue	-	1		VTR000001 ~ VVR010953
			83500-KBZ-950ZA	Cover Set R. Side, *R-235M* Oranje Metallic	-	1		WVR000001 ~ WWR006664
			83500-KBZ-950ZB	Cover Set R. Side, *BG-115M* Green Metallic	-	1		WVR000001 ~ WWR006664
			83500-KBZ-960ZA	Cover Set R. Side, *P-27M* Purple Metallic	-	1		XWR000001 ~ XR007657
			83500-KBZ-960ZB	Cover Set R. Side, *BG-115M* Green Metallic	-	1		XWR000001 ~ XR007657
			83500-KBZ-970ZA	Cover Set R. Side, *R-251P* Red Jaraguá Pearl	-	1		YR000001 ~ YR005637
			83500-KBZ-970ZB	Cover Set R. Side, *P-39M* Purple Ilhabela Metallic	-	1		YR000001 ~ YR005637
			83500-KBZ-890ZA	Cover Set R. Side, *R-251P* Jaraguá Red	-	1		1R000001 ~
			83500-KBZ-890ZB	Cover Set R. Side, *G-147M* Pantanal Green	-	1		1R000001 ~
		2	83512-KA4-700	Grommet	-	2		WVR000001 ~
			77219-MJ6-000	Rubber	-	2		
		3	83551-300-000	Grommet, Air Cleaner Case	-	2		
Artículo de Servicio	THLL	Nº de Ref.	Nº de Pieza	Descripción	Nº rdo.		Nota	Nº de série
					XR200R	NX200		
		1	83500-KBZ-901ZB	Ens. Cubierta Lat. Der. *P-4* Azul Abrolhos (Usado na Série Especial)	-	1		~ RRR03565
			83500-KBZ-901ZC	Ens. Cubierta Lat. Der. *NH-1* Negro	-	1		~ RRR03565
			83500-KBZ-910ZA	Ens. Cubierta Lat. Der. *PB-162* Azul	-	1		RRS00001 ~ SRS06054
			83500-KBZ-910ZB	Ens. Cubierta Lat. Der. *R-206* Rojo Maceió	-	1		RRS00001 ~ SRS06054
			83500-KBZ-930ZA	Ens. Cubierta Lat. Der. *R-206* Rojo Maceió	-	1		SRT00001 ~ TTR006151
			83500-KBZ-930ZB	Ens. Cubierta Lat. Der. *B-151* Azul	-	1		SRT00001 ~ TTR006151
			83500-KBZ-940ZA	Ens. Cubierta Lat. Der. *R-224* Rojo	-	1		VTR000001 ~ VVR010953
			83500-KBZ-940ZB	Ens. Cubierta Lat. Der. *P-4* Azul Abrolhos	-	1		VTR000001 ~ VVR010953
			83500-KBZ-950ZA	Ens. Cubierta Lat. Der. *R-235M* Naranja Metálica	-	1		WVR000001 ~ WWR006664
			83500-KBZ-950ZB	Ens. Cubierta Lat. Der. *BG-115M* Verde Metálica	-	1		WVR000001 ~ WWR006664
			83500-KBZ-960ZA	Ens. Cubierta Lat. Der. *P-27M* Violeta Metálica	-	1		XWR000001 ~ WWR006664
			83500-KBZ-960ZB	Ens. Cubierta Lat. Der. *BG-115M* Verde Metálica	-	1		XWR000001 ~ XR007657
			83500-KBZ-970ZA	Ens. Cubierta Lat. Der. *R-251P* Rojo Jaraguá Perolizado	-	1		YR000001 ~ YR005637
			83500-KBZ-970ZB	Ens. Cubierta Lat. Der. *P-39M* Púrpura Ilhabela Metálica	-	1		YR000001 ~ YR005637
			83500-KBZ-890ZA	Ens. Cubierta Lat. Der. *R-251P* Rojo Jaraguá Perolizado	-	1		1R000001 ~
			83500-KBZ-890ZB	Ens. Cubierta Lat. Der. *G-147M* Verde Pantanal Metálico	-	1		1R000001 ~
		2	83512-KA4-700	Cojín	-	2		WVR000001 ~
			77219-MJ6-000	Cojín	-	2		
		3	83551-300-000	Anillo-O, Fijación	-	4		

C-15.1
Tampa Lateral
(NX200)
Side Cover
(NX200)
Cubierta Lateral
(NX200)

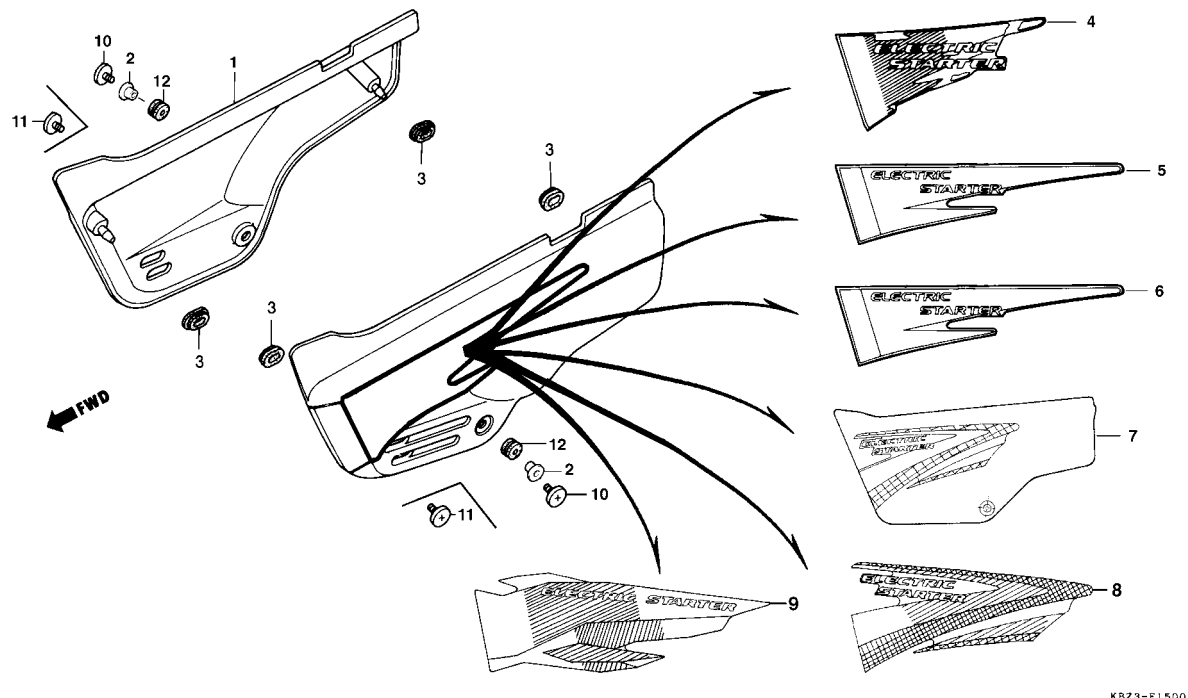

Item de serviço	T.M.O.	Ref. Nº	Nº da peça	Descrição	Qt.		Nota	Nº de série
					XR200R	NX200		
4		83600-KBZ-901ZB	Tampa Lateral Esq., Conj., *P-4* Azul Abrolhos (Usado na Série Especial).....	-	1			~ RRR03565
		83600-KBZ-901ZC	Tampa Lateral Esq., Conj., *NH-1* Preto.....	-	1			~ RRR03565
		83600-KBZ-910ZA	Tampa Lateral Esq., Conj., *PB-162* Azul Atessa.....	-	1			RRS00001 ~ SRS06054
		83600-KBZ-910ZB	Tampa Lateral Esq., Conj., *R-206* Vermelho Maceió.....	-	1			RRS00001 ~ SRS06054
		83600-KBZ-930ZA	Tampa Lateral Esq., Conj., *R-206* Vermelho Maceió.....	-	1			SRT00001 ~ TTR006151
		83600-KBZ-930ZB	Tampa Lateral Esq., Conj., *B-151* Verde Guarujá.....	-	1			SRT00001 ~ TTR006151
		83600-KBZ-940ZA	Tampa Lateral Esq., Conj., *R-224* Vermelho Paulista.....	-	1			VTR000001 ~ VVR010953
		83600-KBZ-940ZB	Tampa Lateral Esq., Conj., *P-4* Azul Abrolhos.....	-	1			VTR000001 ~ VVR010953
		83600-KBZ-950ZA	Tampa Lateral Esq., Conj., *R-235M* Laranja Solemar Metálico.....	-	1			WVR000001 ~ WWR006664
		83600-KBZ-950ZB	Tampa Lateral Esq., Conj., *BG-115M* Verde Riviera Metálico.....	-	1			WVR000001 ~ WWR006664
		83600-KBZ-960ZA	Tampa Lateral Esq., Conj., *P-27M* Violeta Chappy Metálico.....	-	1			XWR000001 ~ XR007657
		83600-KBZ-960ZB	Tampa Lateral Esq., Conj., *BG-115M* Verde Riviera Metálico.....	-	1			XWR000001 ~ XR007657
9		83600-KBZ-970ZA	Tampa Lateral Esq., Conj., *R-251M* Vermelho Jaraguá Metálico.....	-	1			YR000001 ~ YR005637
		83600-KBZ-970ZB	Tampa Lateral Esq., Conj., *P-39M* Púrpura Ilhabela Perolizado.....	-	1			YR000001 ~ YR005637
		83600-KBZ-890ZA	Tampa Lateral Esq., Conj., *R-251P* Vermelho Jaraguá Perolizado.....	-	1			1R000001 ~
		83600-KBZ-890ZB	Tampa Lateral Esq., Conj., *G-147M* Verde Pantanal Metálico.....	-	1			1R000001 ~
10		90101-KBZ-950	Parafuso, Especial, 6 x 14.....	-	2			WVR000001 ~
		90107-KR0-000	Parafuso Fixação, Tampa Lateral.....	-	2			~ VVR010953
12		90522-028-000	Coxim, 6 x 4.....	-	2			WVR000001 ~

Service item	F.R.T.	Ref. Nº	Part No.	Description	Quantity		Exch.	Serial No.
					XR200R	NX200		
		4	83600-KBZ-901ZB	Cover Set L. Side, *P-4* Blue (Special Series)	-	1		~ RRR03565
			83600-KBZ-901ZC	Cover Set L. Side, *NH-1* Black	-	1		~ RRR03565
			83600-KBZ-910ZA	Cover Set L. Side, *PB-162* Blue	-	1		RRS00001 ~ SRS06054
			83600-KBZ-910ZB	Cover Set L. Side, *R-206* Red	-	1		RRS00001 ~ SRS06054
		5	83600-KBZ-930ZA	Cover Set L. Side, *R-206* Red	-	1		SRT00001 ~ TTR006151
			83600-KBZ-930ZB	Cover Set L. Side, *B-151* Blue	-	1		SRT00001 ~ TTR006151
		6	83600-KBZ-940ZA	Cover Set L. Side, *R-224* Red	-	1		VTR000001 ~ VVR010953
			83600-KBZ-940ZB	Cover Set L. Side, *P-4* Blue	-	1		VTR000001 ~ VVR010953
		7	83600-KBZ-950ZA	Cover Set L. Side, *R-235M* Oranje Metallic	-	1		WVR000001 ~ WVR006664
			83600-KBZ-950ZB	Cover Set L. Side, *BG-115M* Green Metallic Jaraguá	-	1		WVR000001 ~ WVR006664
		8	83600-KBZ-960ZA	Cover Set L. Side, *P-27M* Purple Metallic	-	1		XWR000001 ~ XR007657
			83600-KBZ-960ZB	Cover Set L. Side, *BG-115M* Green Metallic	-	1		XWR000001 ~ XR007657
		9	83600-KBZ-970ZA	Cover Set L. Side, *R-251M* Red Jaraguá Metallic	-	1		YR000001 ~ YR005637
			83600-KBZ-970ZB	Cover Set L. Side, *P-39M* Purple Ilhabela Metallic	-	1		YR000001 ~ YR005637
			83600-KBZ-890ZA	Cover Set L. Side, *R-251P* Jaraguá Red	-	1		1R000001 ~
			83600-KBZ-890ZB	Cover Set L. Side, *G-147M* Pantanal Green	-	1		1R000001 ~
		10	90101-KBZ-950	Bolt, 6 x 14	-	2		WVR000001 ~
		11	90107-KR0-000	Bolt Fixing	-	2		~ VVR010953
		12	90522-028-000	Bush, 6 x 4	-	2		WVR000001 ~
Artículo de Servicio	THLL	Nº de Ref.	Nº de Pieza	Descripción	Nº rdo.		Nota	Nº de série
					XR200R	NX200		
		4	83600-KBZ-901ZB	Ens. Cubierta Lat. Izq. *P-4* Azul Abrolhos (Usado na Série Especial)	-	1		~ RRR03565
			83600-KBZ-901ZC	Ens. Cubierta Lat. Izq. *NH-1* Negro	-	1		~ RRR03565
			83600-KBZ-910ZA	Ens. Cubierta Lat. Izq. *PB-162* Azul	-	1		RRS00001 ~ SRS06054
			83600-KBZ-910ZB	Ens. Cubierta Lat. Izq. *R-206* Rojo Maceió	-	1		RRS00001 ~ SRS06054
		5	83600-KBZ-930ZA	Ens. Cubierta Lat. Izq. *R-206* Rojo Maceió	-	1		SRT00001 ~ TTR006151
			83600-KBZ-930ZB	Ens. Cubierta Lat. Izq. *B-151* Azul	-	1		SRT00001 ~ TTR006151
		6	83600-KBZ-940ZA	Ens. Cubierta Lat. Izq. *R-224* Rojo	-	1		VTR000001 ~ VVR010953
			83600-KBZ-940ZB	Ens. Cubierta Lat. Izq. *P-4* Azul Abrolhos	-	1		VTR000001 ~ VVR010953
		7	83600-KBZ-950ZA	Ens. Cubierta Lat. Izq. *R-235M* Naranja Metálica	-	1		WVR000001 ~ WVR006664
			83600-KBZ-950ZB	Ens. Cubierta Lat. Izq. *BG-115M* Verde Metálica	-	1		WVR000001 ~ WVR006664
		8	83600-KBZ-960ZA	Ens. Cubierta Lat. Izq. *P-27M* Violeta Metálica	-	1		XWR000001 ~ XR007657
			83600-KBZ-960ZB	Ens. Cubierta Lat. Izq. *BG-115M* Verde Metálica	-	1		XWR000001 ~ XR007657
		9	83600-KBZ-970ZA	Ens. Cubierta Lat. Izq. *R-251M* Rojo Jaraguá Metálico	-	1		YR000001 ~ YR005637
			83600-KBZ-970ZB	Ens. Cubierta Lat. Izq. *P-39M* Púrpura Ilhabela Metálica	-	1		YR000001 ~ YR005637
			83600-KBZ-890ZA	Ens. Cubierta Lat. Izq. *R-251P* Rojo Jaraguá Perolizado	-	1		1R000001 ~
			83600-KBZ-890ZB	Ens. Cubierta Lat. Izq. *G-147M* Verde Pantanal Metálico	-	1		1R000001 ~
		10	90101-KBZ-950	Perno, 6 x 14	-	2		WVR000001 ~
		11	90107-KR0-000	Perno, Fijación Cubierta Lateral	-	2		~ VVR010953
		12	90522-028-000	Buje, 6 x 4	-	2		WVR000001 ~

C-16
Filtro de Ar
Air Cleaner
Limpiador de Aire

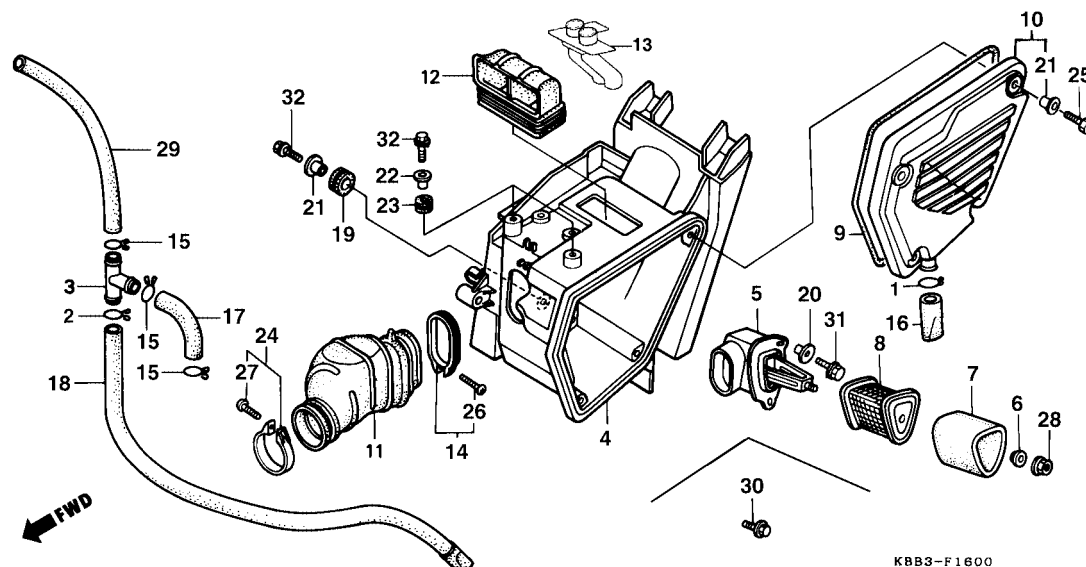

Item de serviço	T.M.O.	Ref. Nº	Nº da peça	Descrição	Qtd.		Nota	Nº de série
					XR200R	NX200		
Carcaça, Filtro Ar.....0,7		1	15772-292-010	Trava, Tubo, Respiro.....	1	1		
Elemento A, Filtro Ar.....0,2		2	15772-MN1-670	Presilha B, Tubo, Respiro	1	—		
• Conduto, Entrada Ar		3	15772-376-000	Junção, Tubo, Respiro	1	—		
Suporte, Elemento		4	17210-KBB-900	Carcaça, Filtro Ar	1	1		
Conduto, Filtro Ar.....0,4		5	17210-KBB-950	Carcaça, Filtro Ar	1	1		
		6	17212-KY7-000	Suporte, Fixação, Elemento	1	1	Y-Y	
		7	17212-KBB-950	Suporte, Fixação, Elemento	1	1	(Ver Obs.)	WVR000001~
		8	17212-PA0-000	Arruela, Fixação, Elemento	1	1		
		9	17213-KB7-000	Elemento A, Filtro Ar	1	1		
		10	17214-KV2-920	Suporte, Elemento.....	1	1		
		11	17219-KB7-000	Guarnição, Tampa Filtro	1	1		
		12	17220-KB7-000	Tampa, Carcaça, Filtro Ar.....	1	1		
		13	17222-KBB-900	Conduto, Filtro Ar	1	1		
		14	17240-KV2-900	Conduto, Entrada Ar	1	—		~ VVR011896
		15	17240-KV2-900	Conduto, Entrada Ar	—	1		~ VVR010953
		16	17240-KBB-950	Conduto, Entrada Ar	1	1		WVR000001~
		17	17256-KBB-900	Braçadeira, Conduto Ar, Comp.	1	1		
		18	17316-MN1-670	Presilha A, Tubo Respiro	3	—		
		19	17358-170-000	Tubo, Dreno	1	1		
		20	17371-KBB-900	Tubo Respiro, A	1	—		
		21	17372-KBB-900	Tubo Respiro, B	1	—		

Obs: O Suporte de Fixação do Elemento nº 17212-KBB-950 deve ser substituído em conjunto com a Bucha Espaçadora nº 83119-MG9-000, e o Parafuso Flange nº 95701-06016-08

Service item	F.R.T.	Ref. Nº	Part No.	Description	Quantity		Exch.	Serial No.
					XR200R	NX200		
Case Comp., Air Cleaner.....0.7		1	15772-292-010	Clip Breather Tube.....	1	1		
Element A, Air Cleaner0.2		2	15772-MN1-670	Clip Breather Tube.....	1	-		
• Tube, Air Cleaner Connecting		3	15772-376-000	Clip Breather Tube.....	1	-		
Holder Element0.1		4	17210-KBB-900	Case Comp., Air Cleaner	1	1		
Duct, Air In.....0.3			17210-KBB-950	Case Comp., Air Cleaner	1	1		
		5	17212-KY7-000	Stay Element Setting	1	1	Y-Y	
			17212-KBB-950	Stay Element Setting	1	1	Obs.	WVR000001~
		6	17212-PA0-000	Washer, Air Cleaner.....	1	1		
		7	17213-KB7-000	Element A, Air Cleaner.....	1	1		
		8	17214-KV2-920	Holder, Element	1	1		
		9	17219-KB7-000	Seal, Air Cleaner Cover.....	1	1		
		10	17220-KB7-000	Cover, Air Cleaner Case	1	1		
		11	17222-KBB-900	Tube, Air Cleaner Connecting	1	1		
		12	17240-KV2-900	Duct, Air In	1	1		~ VVR011896
			17240-KV2-900	Duct, Air In	-	1		~ VVR010953
		13	17240-KBB-950	Duct, Air In	1	1		WVR000001~
		14	17256-KBB-900	Band, Air Cleaner Connecting	1	1		
		15	17316-MN1-670	Clip A, Breather Tube	3	-		
		16	17358-170-000	Tube, Drain	1	1		
		17	17371-KBB-900	Tube A, Breather.....	1	-		
		18	17372-KBB-900	Tube B, Breather.....	1	-		
* Obs.: Stay element setting 17212-KBB-950, replay with ens., collar nº 83119-MG9-000 and bolt nº 95701-06016-08.								
Artículo de Servicio	THLL	Nº de Ref.	Nº de Pieza	Descripción	Nº rdo.		Nota	Nº de série
					XR200R	NX200		
Cubierta, Limpiadore de Aire0.7		1	15772-292-010	Grapa, tubo.....	1	1		
Elemento A, Filtro de Aire0.2		2	15772-MN1-670	Presilla B, Tubo Respiro.....	1	-		
• Tubo, Entrada de Aire		3	15772-376-000	Junción, Tubo Respiro.....	1	-		
Soporte, Elemento0.1		4	17210-KBB-900	Cubierta, Limpiador de Aire.....	1	1		
Tubo, Filtro de Aire0.4			17210-KBB-950	Cubierta, Limpiador de Aire.....	1	1		
		5	17212-KY7-000	Soporte, Fijación	1	1	Y-Y	
			17212-KBB-950	Soporte, Fijación	1	1	Obs.	WVR000001~
		6	17212-PA0-000	Arandela, Fijación	1	1		
		7	17213-KB7-000	Elemento A, Filtro de Aire	1	1		
		8	17214-KV2-920	Soporte, Elemento.....	1	1		
		9	17219-KB7-000	Empaquetadura, Tapa Filtro	1	1		
		10	17220-KB7-000	Tapa, Cubierta Filtro de Aire.....	1	1		
		11	17222-KBB-900	Tubo, Filtro de Aire.....	1	1		
		12	17240-KV2-900	Tubo, Entrada de Aire.....	1	1		~ VVR011896
			17240-KV2-900	Tubo, Entrada de Aire.....	-	1		~ VVR010953
		13	17240-KBB-950	Tubo, Entrada de Aire.....	1	1		WVR000001~
		14	17256-KBB-900	Abrazadera, Tubo de Aire	1	1		
		15	17316-MN1-670	Presilla A, Tubo	3	-		
		16	17358-170-000	Tubo, Drenaje	1	1		
		17	17371-KBB-900	Tubo, A.....	1	-		
		18	17372-KBB-900	Tubo, B.....	1	-		
Obs.: Soporte, Fijación 17212-KBB-950 debe substituir en conj. com buje nº 83119-MG9-000, e Perno nº 95701-06016-08								

C-16
Filtro de Ar
Air Cleaner
Limpiador de Aire

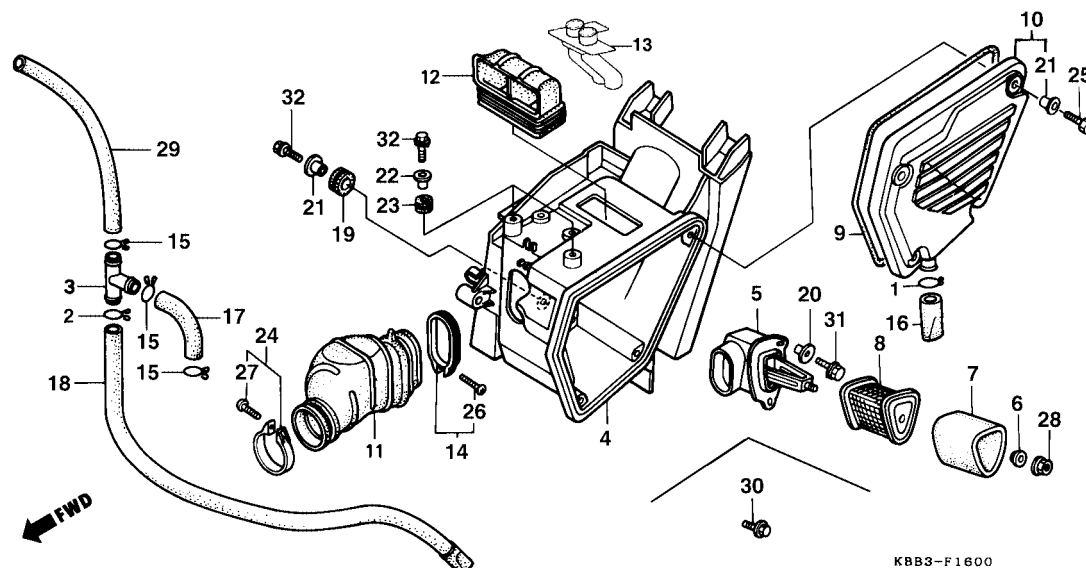

Item de serviço	T.M.O.	Ref. Nº	Nº da peça	Descrição	Qtde.		Nota	Nº de série
					XR200R	NX200		
		19	80105-061-000	Coxim A, Filtro de Ar	1	1		
		20	83119-MG9-000	Bucha, Espaçadora	2	2		WVR000001~
		21	83601-357-000	Bucha, 6 x 10,5	-	3		
			83601-KBZ-950	Bucha, 6 x 11,5	2	-		
		22	90501-KBB-900	Bucha, Carcaça Filtro Ar	2	2		
		23	90505-MC4-000	Borracha A, Filtro Ar	2	2		
		24	90652-KBB-900	Braçadeira, Conduto Ar, Comp.	1	1		
			90652-KBB-910	Braçadeira, Conduto Ar, Comp.	1	1		
		25	92301-06020-0A	Parafuso Sex., Fenda, 6 x 20	4	4		
		26	93500-05025-0A	Parafuso Phillips, 5 x 25	1	1		
		27	93500-05025-0G	Parafuso Phillips, 5 x 25	1	1		
		28	94050-06000	Porca Flange, 6 mm	1	1		
		29	95005-12300-30	Tubo, 12 x 300	1	-		
		30	95701-06010-08	Parafuso Flange, 6 x 10	2	2		
			95701-06010-00	Parafuso Flange, 6 x 10	2	2		
		31	95701-06016-08	Parafuso Flange, 6 x 16	2	2		WVR000001~
		32	95701-06020-00	Parafuso Flange, 6 x 20	3	3		

Service item	F.R.T.	Ref. Nº	Part No.	Description	Quantity		Exch.	Serial No.
					XR200R	NX200		
		19	80105-061-000	Cushion A, RR. Fender	1	1
		20	83119-MG9-000	Collar	2	2	WVR000001 ~
		21	83601-357-000	Collar, Cover Setting	-	3
			83601-KBZ-950	Collar, Cover Setting	2	-
		22	90501-KBB-900	Collar, Air Cleaner Case	2	2
		23	90505-MC4-000	Grommet A, Air Cleaner Case	2	2
		24	90652-KBB-900	Band, Air Cleaner Connecting	1	1
			90652-KBB-910	Band, Air Cleaner Connecting	1	1
		25	92301-06020-0A	Bolt, Hex., 6 x 20.....	4	4
		26	93500-05025-0A	Screw, Pan, 5 x 25	1	1
		27	93500-05025-0G	Screw, Pan, 5 x 25	1	1
		28	94050-06000	Nut, Flange, 6 mm.....	1	1
		29	95005-12300-30	Tube, 12 x 300	1	-
		30	95701-06010-08	Bolt, Flange, 6 x 10	2	2
			95701-06010-00	Bolt, Flange, 6 x 10	2	2
		31	95701-06016-08	Bolt, Flange, 6 x 16	2	2	WVR000001 ~
		32	95701-06020-00	Bolt, Flange, 6 x 20	3	3
Artículo de Servicio	THLL	Nº de Ref.	Nº de Pieza	Descripción	Nº rdo.		Nota	Nº de série
					XR200R	NX200		
		19	80105-061-000	Cojin A, Filtro de Ar	1	1
		20	83119-MG9-000	Buje, Españadora	1	-	WVR000001 ~
		21	83601-357-000	Buje, 6 x 10,5	3	3
			83601-KBZ-950	Buje, 6 x 11,5	2	-
		22	90501-KBB-900	Buje, Cubierta Filtro de Aire.....	2	2
		23	90505-MC4-000	Goma A, Filtro de Aire.....	2	2
		24	90652-KBB-900	Abrazadera, Tubo de Aire	1	1
			90652-KBB-910	Abrazadera, Tubo de Aire	1	1
		25	92301-06020-0A	Perno, 6 x 20	4	4
		26	93500-05025-0A	Perno, 5 x 25	1	1
		27	93500-05025-0G	Perno, 5 x 25	1	1
		28	94050-06000	Tuerca, 6 mm.....	1	1
		29	95005-12300-30	Tubo, 12 x 300	1	-
		30	95701-06010-08	Perno, 6 x 10	2	2
			95701-06010-00	Perno, 6 x 10	2	2
		31	95701-06016-08	Perno, 6 x 16	2	2	WVR000001 ~
		32	95701-06020-00	Perno, 6 x 20	3	3

C-17 **Escapamento** **Exhaust Muffler** **Silenciador de Escape**

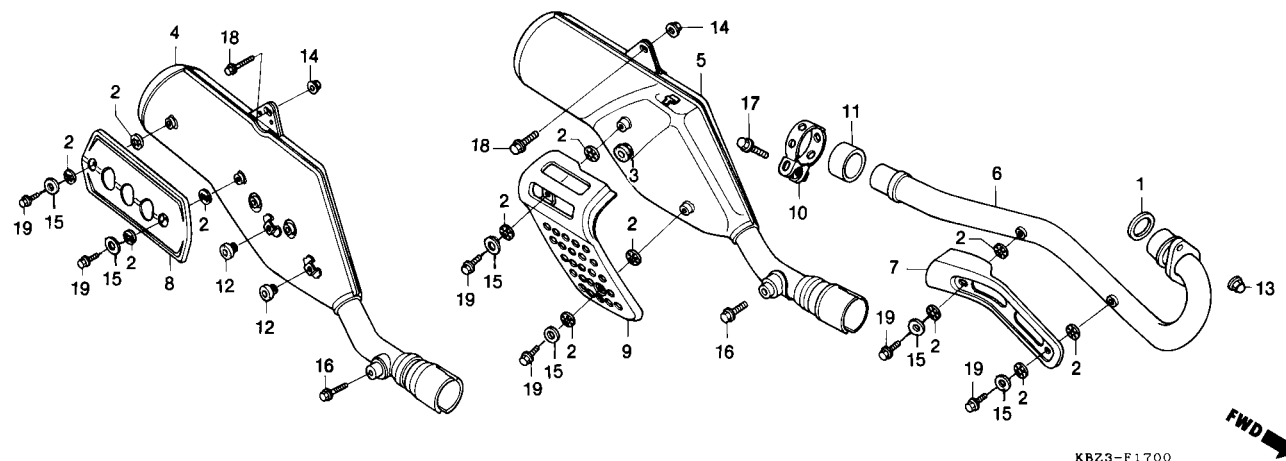

Item de serviço	T.M.O.	Ref. Nº	Nº da peça	Descrição	Qtde.		Nota	Nº de série
					XR200R	NX200		
Escapamento Comp.0,2		1	18291-216-000	Junta, Tubo, Escapamento	1	1
Tubo Comp., Escapamento.....0,3		2	18292-415-000	Guarnição, Protetor.....	8	8
Protetor, Tubo Escapamento.....0,1		3	18293-147-000	Borracha, Guarnição Protetor.....	—	1
		4	18310-KBB-900	Escapamento Comp.	1	—	~ VVR011896
			18310-KBB-950	Escapamento Comp.	1	—	WVR000001 ~
		5	18310-KBZ-900	Escapamento Comp.	—	1	~ VVR010953
			18310-KBZ-950	Escapamento Comp.	—	1	WVR000001 ~
		6	18320-KBB-900	Tubo Comp., Escapamento	1	1	~ VVR011896
				—	1	~ VVR010953
			18320-KBB-950	Tubo Comp., Escapamento	1	1	WVR000001 ~
		7	18321-KY7-000	Protetor, Tubo Escapamento	1	1	~ VVR011896
				—	1	~ VVR010953
			18321-KFC-900	Protetor, Tubo Escapamento	1	1	WVR000001 ~
		8	18355-KBB-900	Protetor, Escapamento	1	—
		9	18355-KBZ-900	Protetor, Escapamento	—	1
		10	18374-ML0-000	Braçadeira, Escapamento	1	1
		11	18392-HA7-710	Guarnição, Escapamento	1	1
		12	83512-KA4-700	Borracha, Escapamento	2	—
		13	90304-KBB-900	Porca,Cega, 7 mm	2	2
		14	94050-10000	Porca, Flange, 10 mm.....	1	1
		15	94101-06200	Arruela, Lisa, 6 mm	4	4
		16	95701-08025-00	Parafuso, Flange, 8 x 25	1	1
			95701-08020-00	Parafuso, Flange, 8 x 20	1	1

Service item	F.R.T.	Ref. Nº	Part No.	Description	Quantity		Exch.	Serial No.
					XR200R	NX200		
Muffler Comp., Ex.0.2		1	18291-216-000	Gasket A, Ex. Pipe	1	1		
Pipe, Ex.0.3		2	18292-415-000	Packing, Protector.....	8	8		
Protector, Ex. Pipe0.1		3	18293-147-000	Rubber, Protector Packing.....	-	1		
		4	18310-KBB-900	Muffer Comp., Ex	1	-		~ VVR011896
			18310-KBB-950	Muffer Comp., Ex	1	-		WVR000001~
		5	18310-KBZ-900	Muffer Comp., Ex	-	1		~ VVR010953
			18310-KBZ-950	Muffer Comp., Ex	-	1		WVR000001~
		6	18320-KBB-900	Pipe, Ex.	1	1		~ VVR011896
					-	1		~ VVR010953
			18320-KBB-950	Pipe, Ex.	1	1		WVR000001~
		7	18321-KY7-000	Protector, Ex. Pipe	1	1		~ VVR011896
					1	1		~ VVR011896
			18321-KFC-900	Protector, Ex. Pipe	1			WVR000001~
		8	18355-KBB-900	Protector, Muffer	1	-		
		9	18355-KBZ-900	Protector, Muffer	-	1		
		10	18374-ML0-000	Band, L. Ex. Pipe	1	1		
		11	18392-HA7-710	Packing, Ex	1	1		
		12	83512-KA4-700	Rubber, Side Cover	2	-		
		13	90304-KBB-900	Nut, Cap, 7 mm.....	2	2		
		14	94050-10000	Nut, Flange, 10 mm.....	1	1		
		15	94101-06200	Washer, 6 mm	4	4		
		16	95701-08025-00	Bolt, Flange, 8 x 25	1	1		
			95701-08020-00	Bolt, Flange, 8 x 20	1	1		
Artículo de Servicio	THLL	Nº de Ref.	Nº de Pieza	Descripción	Nº rdo.		Nota	Nº de série
					XR200R	NX200		
Comp. Silenciador, Escape.....0.2		1	18291-216-000	Unión, Tubo Escape	1	1		
Tubo Comp., Silenciador, Escape.....0.3		2	18292-415-000	Empaquetadura, Tubo Escape.....	8	8		
Protector, Tubo Silenciador0,1		3	18293-147-000	Goma, Tubo Escape	-	1		
		4	18310-KBB-900	Comp., Silenciador Escape.....	1	-		~ VVR011896
			18310-KBB-950	Comp., Silenciador Escape.....	1	-		WVR000001~
		5	18310-KBZ-900	Silenciador de Escape Comp.	-	1		~ VVR010953
			18310-KBZ-950	Comp., Silenciador Escape.....	-	1		WVR000001~
		6	18320-KBB-900	Tubo Comp., Escapamento	1	1		~ VVR011896
					-	1		~ VVR010953
			18320-KBB-950	Comp., Silenciador Escape	1	1		WVR000001~
		7	18321-KY7-000	Protector, Tubo Silenciador	1	1		~ VVR011896
					-	1		~ VVR010953
			18321-KFC-900	Protector, Silenciador.....	1	1		WVR000001~
		8	18355-KBB-900	Protector, Silenciador.....	1	-		
		9	18355-KBZ-900	Protector, Silenciador.....	-	1		
		10	18374-ML0-000	Abrazadera, Silenciador	1	1		
		11	18392-HA7-710	Empaquetadura, Silenciador	1	1		
		12	83512-KA4-700	Goma, Silenciador	2	-		
		13	90304-KBB-900	Tuerca Ciega, 7 mm	2	2		
		14	94050-10000	Tuerca, 10 mm	1	1		
		15	94101-06200	Arandela, 6 mm.....	4	4		
		16	95701-08025-00	Perno, 8 x 25	1	1		
			95701-08020-00	Perno, 8 x 20	1	1		

C-17
Escapamento
Exhaust Muffler
Silenciador de Escape

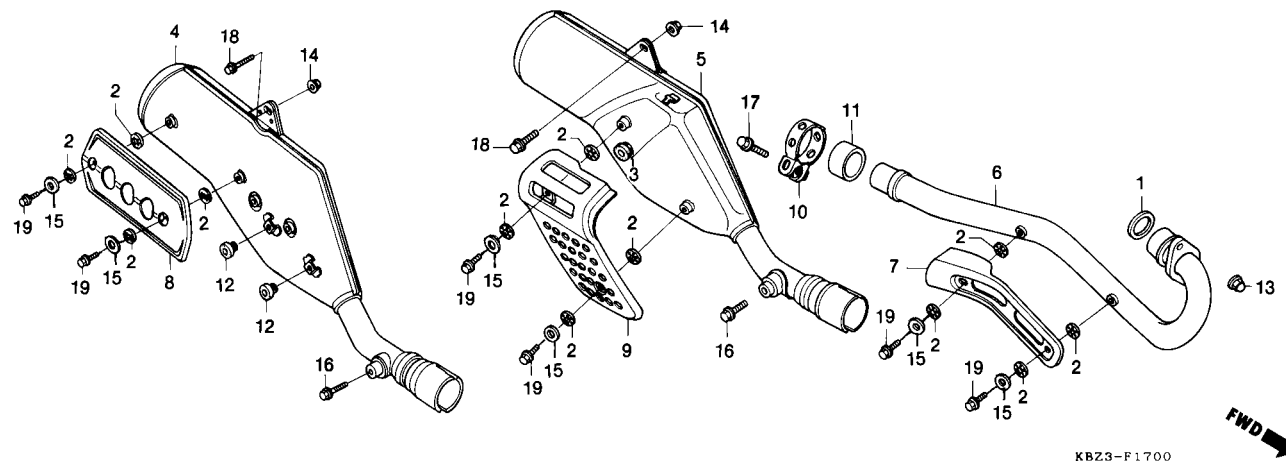

Item de serviço	T.M.O.	Ref. Nº	Nº da peça	Descrição	Qtde.		Nota	Nº de série
					XR200R	NX200		
		17	95701-08032-02	Parafuso, Flange, 8 x 32	1	1
		18	95701-10016-00	Parafuso, Flange, 10 x 16	1	1
		19	96001-06012-02	Parafuso, Flange, 6 x 12	4	4

Service item	F.R.T.	Ref. Nº	Part No.	Description	Quantity		Exch.	Serial No.	
					XR200R	NX200			
		17	95701-08032-02	Bolt, Flange, 8 x 32	1	1
		18	95701-10016-00	Bolt, Flange, 10 x 16	1	1
		19	96001-06012-02	Bolt, Flange, 6 x 12	4	4
Artículo de Servicio	THLL	Nº de Ref.	Nº de Pieza	Descripción	Nº rdo.		Nota	Nº de série	
					XR200R	NX200			
		17	95701-08032-02	Perno, 8 x 32	1	1
		18	95701-10016-00	Perno, 10 x 16	1	1
		19	96001-06012-02	Perno, 6 x 12	4	4

C-18

Pedal de Câmbio • Pedal de Freio

Pedal

Braço de Arranque de Pie • Pedal

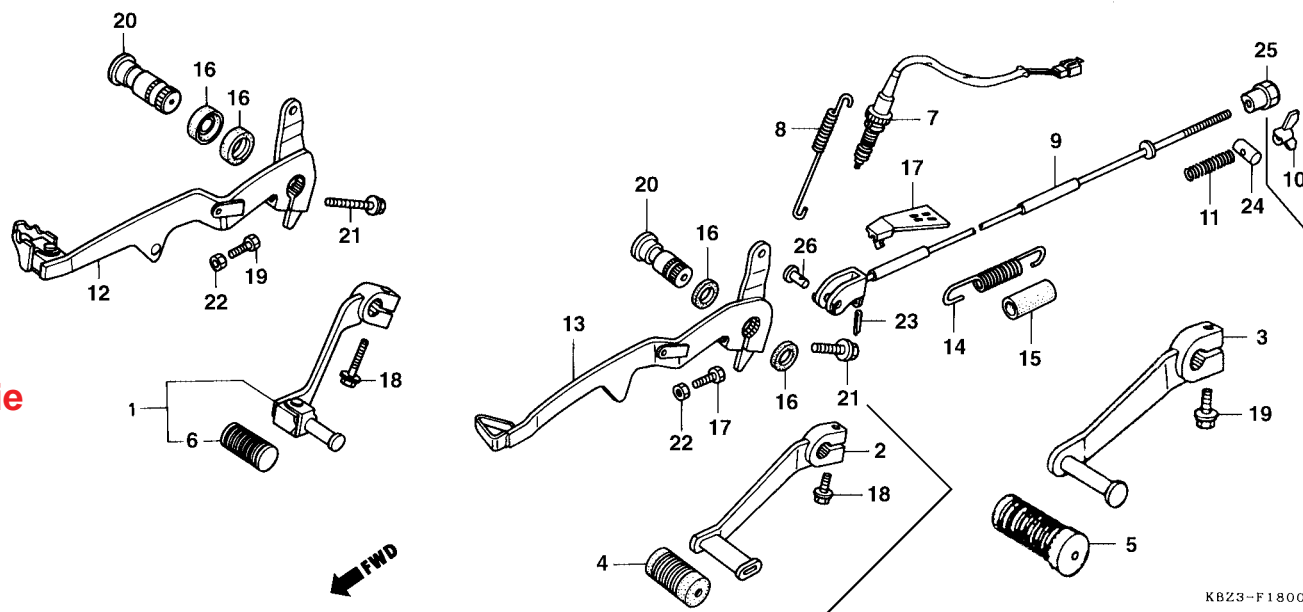

KBZ3-F1800

Item de serviço	T.M.O.	Ref. Nº	Nº da peça	Descrição	Qtde.		Nota	Nº de série
					XR200R	NX200		
Pedal Câmbio, Conj.....0,1		1	24700-KBB-900	Pedal, Câmbio, Conj.....	1	—		
Interruptor Luz Freio Tras., Conj.....0,3		2	24700-KY7-000	Pedal, Câmbio, Comp.....	—	1		
• Vareta, Freio Tras.		3	24700-KBZ-940	Pedal, Câmbio, Comp.....	—	1		
Pedal Freio., Conj.....0,5		4	24781-419-000	Borracha, Pedal Câmbio.....	—	1		
		5	24781-KR3-770	Borracha, Pedal Câmbio.....	—	1		
		6	24781-KE1-000	Borracha, Pedal Câmbio.....	1	—		
		7	35350-KBB-900	Interruptor Luz Freio Tras., Conj.....	1	1		
		8	35357-KW8-900	Mola, Interruptor Freio Tras.....	1	1		
			35357-KBB-950	Mola, Interruptor Freio Tras.....	1	1		
		9	43451-KBB-900	Vareta, Freio Tras.....	1	—		
			43451-KBB-950	Vareta, Freio Tras.....	1	—		
			43451-KBZ-900	Vareta, Freio Tras.....	—	1		
			43451-KFC-900	Vareta, Freio Tras.....	—	1		
		10	43459-434-000	Porca, Ajuste, Freio Tras.....	1	—		~ VVR011896
					—	1		~ VVR010953
		11	43472-KB9-750	Mola A, Vareta, Freio.....	1	1		
		12	46500-KBB-900	Pedal, Freio, Conj.....	1	—		
			46500-KBB-950	Pedal, Freio, Conj.....	1	—		
		13	46510-KBZ-900	Pedal, Freio, Conj.....	—	1		
			46510-KBZ-950	Pedal, Freio, Conj.....	—	1		

Service item	F.R.T.	Ref. Nº	Part No.	Description	Quantity		Exch.	Serial No.
					XR200R	NX200		
Pedal Gear Change.....0.1		1	24700-KBB-900	Pedal, Assy., Change	1	—
Switch Assy., RR. Stop	0.3	2	24700-KY7-000	Pedal, Gear Change	—	1
• Rod, RR. Brake		3	24700-KBZ-940	Pedal, Gear Change	—	1
Pedal Comp., RR. Brake.....0.5		4	24781-419-000	Rubber, Gear Change Pedal	—	1
		5	24781-KR3-770	Rubber, Gear Change Pedal	—	1
		6	24781-KE1-000	Rubber, Change Pedal	1	—
		7	35350-KBB-900	Switch Assy., RR. Stop.....	1	1
		8	35357-KW8-900	Spring, Stop Switch.....	1	1
			35357-KBB-950	Spring, Stop Switch.....	1	1
		9	43451-KBB-900	Rod Comp., RR. Brake.....	1	—
			43451-KBB-950	Rod Comp., RR. Brake.....	1	—
			43451-KBZ-900	Rod, RR. Brake	—	1
			43451-KFC-900	Rod, RR. Brake	—	1
		10	43459-434-000	Nut, Brake Adjusting	1	—	~ VVR011896
					—	1	~ VVR010953
		11	43472-KB9-750	Spring A, Brake Rod	1	1
		12	46500-KBB-900	Pedal Comp., Brake	1	—
			46500-KBB-950	Pedal Comp., Brake.....	1	—
		13	46510-KBZ-900	Pedal Comp., RR. Brake	—	1
			46510-KBZ-950	Pedal Comp., RR. Brake	—	1

Artículo de Servicio	THLL	Nº de Ref.	Nº de Pieza	Descripción	Nº rdo.		Nota	Nº de série
					XR200R	NX200		
Pedal, Câmbio	0.1	1	24700-KBB-900	Ens., Pedal Cambio	1	—
Ens., Interruptor, Freno Tras.	0.3	2	24700-KY7-000	Ens., Pedal Cambio	—	1
• Varilla, Freno Trasero		3	24700-KBZ-940	Ens., Pedal Cambio	—	1
Ens., Pedal Freno	0.5	4	24781-419-000	Goma, Pedal Cambio.....	—	1
		5	24781-KR3-770	Goma, Pedal Cambio.....	—	1
		6	24781-KE1-000	Goma, Pedal Cambio.....	1	—
		7	35350-KBB-900	Ens., Interruptor, Freno Tras.	1	1
		8	35357-KW8-900	Resorte, Interruptor, Freno	1	1
			35357-KBB-950	Resorte, Interruptor Freno Tras	1	1
		9	43451-KBB-900	Varilla, Freno Trasero	1	—
			43451-KBB-950	Varilla, Freno Trasero	1	—
			43451-KBZ-900	Varilla, Freno Trasero	—	1
			43451-KFC-900	Varilla, Freno Trasero	—	1
		10	43459-434-000	Tuerca, Ajuste Freno Trasero.....	1	—	~ VVR011896
					—	1	~ VVR010953
		11	43472-KB9-750	Resorte, A Varilla Freno	1	1
		12	46500-KBB-900	Comp. Pedal Freno	1	—
			46500-KBB-950	Comp., Pedal Freno	1	—
		13	46510-KBZ-900	Comp. Pedal Freno	—	1
			46510-KBZ-950	Comp., Pedal Freno	—	1

C-18

Pedal de Câmbio
• **Pedal de Freio**

Pedal

Braço de Arranque de Pie
• **Pedal**

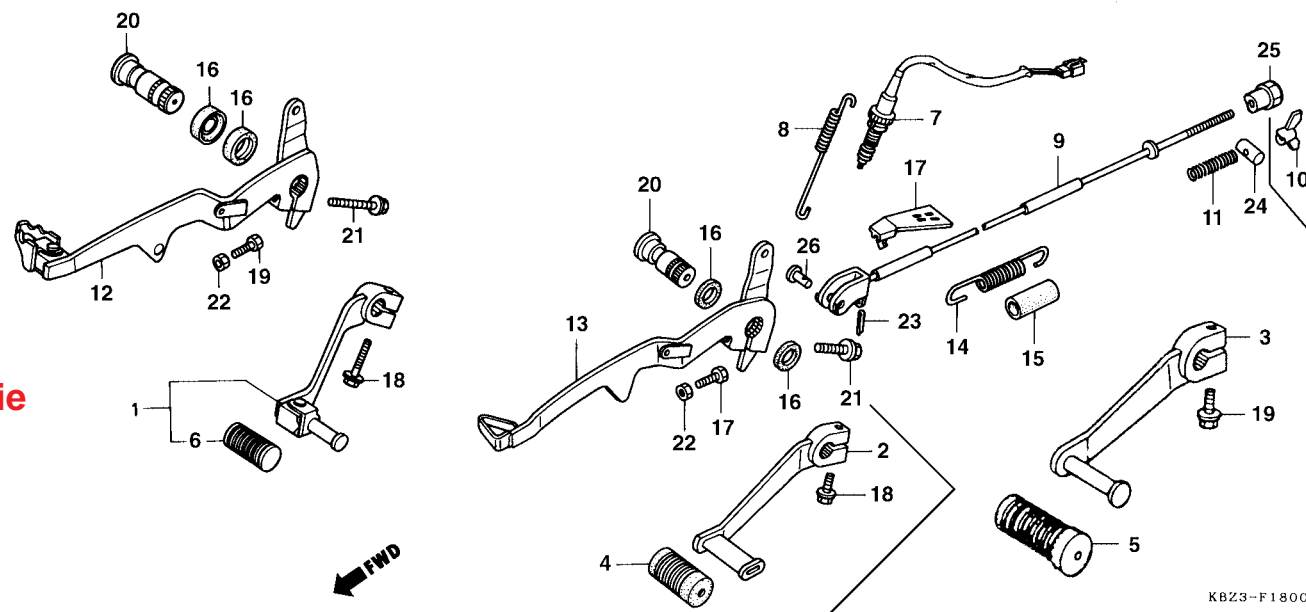

KBZ3-F1800

Item de serviço	T.M.O.	Ref. Nº	Nº da peça	Descrição	Qtd.		Nota	Nº de série
					XR200R	NX200		
		14	46511-KY7-000	Mola, Pedal, Freio	1	1
		15	46515-KY7-000	Tubo, Mola Pedal Freio	1	1
		16	46525-KK0-003	Retentor de Pó, 17 x 20 x 2,5.....	2	2
		17	46526-KY7-000	Protetor, Braço Intermediário.....	1	1
		18	90010-ML0-720	Parafuso, Flange, 6 x 20	1	1
		19	90101-KBB-900	Parafuso, Sex., 6 x 25	1	1
		20	90101-KW8-900	Eixo, Pedal, Freio	1	1
		21	90155-KBB-900	Parafuso Flange, 8 x 26	1	1
		22	94002-06000-0S	Porca Sex., 6 mm	1	1
		23	94201-20120	Cupilha, 2,0	1	1
		24	95015-32001	Articulação, Braço Freio	1	1
		25	95015-42000	Porca B, Ajuste	1	1	WVR000001~
		26	95015-53000	Pino C, Articulação	1	1

Service item	F.R.T.	Ref. Nº	Part No.	Description	Quantity		Exch.	Serial No.
					XR200R	NX200		
		14	46511-KY7-000	Spring, Brake Pedal	1	1
		15	46515-KY7-000	Tube, Brake Pedal Spring.....	1	1
		16	46525-KK0-003	Dust Seal, 17 x 20 x 2.5	2	2
		17	46526-KY7-000	Protector, Middle Arm	1	1
		18	90010-ML0-720	Bolt, Flange, 6 x 20	1	1
		19	90101-KBB-900	Bolt, Hex., 6 x 25.....	1	1
		20	90101-KW8-900	Shaft, RR., Brake Pivot	1	1
		21	90155-KBB-900	Bolt, Flange, 8 x 26	1	1
		22	94002-06000-0S	Nut, Hex., 6 mm	1	1
		23	94201-20120	Pin, Split, 20 x 12	1	1
		24	95015-32001	Joint B, Brake Arm	1	1
		25	95015-42000	Nut Adjuster	1	1	WVR000001 ~
		26	95015-53000	Pin C, Joint	1	1
Artículo de Servicio	THLL	Nº de Ref.	Nº de Pieza	Descripción	Nº rdo.		Nota	Nº de série
					XR200R	NX200		
		14	46511-KY7-000	Resorte, Pedal Freno	1	1
		15	46515-KY7-000	Tubo, Resorte, Pedal Freno	1	1
		16	46525-KK0-003	Anillo-O, 17 x 20 x 2.5.....	2	2
		17	46526-KY7-000	Protector, Brazo	1	1
		18	90010-ML0-720	Perno, 6 x 20	1	1
		19	90101-KBB-900	Perno, 6 x 25	1	1
		20	90101-KW8-900	Eje, Pedal Freno.....	1	1
		21	90155-KBB-900	Perno, 8 x 26	1	1
		22	94002-06000-0S	Tuerca, 6 mm	1	1
		23	94201-20120	Pasador, Aletas, 2.0.....	1	1
		24	95015-32001	Unión, Brazo Freno	1	1
		25	95015-42000	Tuerca, Ajuste	1	1	WVR000001 ~
		26	95015-53000	Espiga C, Articulación	1	1

C-19

Pedal de Apoio

(XR200R)

Step

(XR200R)

Estribo

(XR200R)

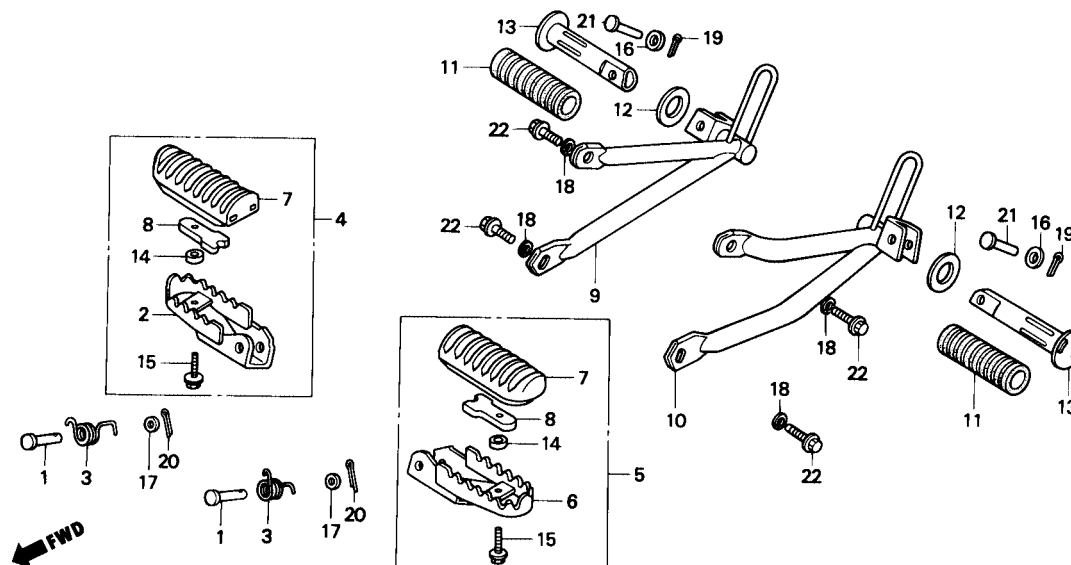

KBB3-F1900

Item de serviço	T.M.O.	Ref. Nº	Nº da peça	Descrição	Qtde.		Nota	Nº de série
					XR200R	NX200		
Pedal de Apoio Diant., Comp.....0,2 (Adicionar 0,1 Por Unidade)		1	50603-033-010	Pino, Articulação, Pedal Apoio Diant.	2	—		
		2	50612-KBB-900	Pedal Apoio Diant. Dir., Comp.	1	—		
		3	50617-466-000	Mola Retorno, Pedal Apoio	2	—		
Pedal, Apoio Diant., Conj0,1		4	50620-KBB-900	Pedal Apoio Diant. Dir., Conj.	1	—		
• Pedal, Apoio Esq., Conj		5	50630-KBB-900	Pedal Apoio Diant. Esq., Conj.	1	—		
• Borracha, Pedal Apoio		6	50642-KBB-900	Pedal Apoio Diant. Esq., Comp.	1	—		
• Suporte, Pedal Apoio Tras. Dir.		7	50661-KAS-900	Borracha, Pedal Apoio.....	2	—		
• Suporte, Pedal Apoio Tras. Esq.		8	50662-KAS-900	Placa, Borracha, Pedal Apoio.....	2	—		
• Pedal, Apoio Tras.		9	50701-KY7-000ZE	Suporte Pedal Apoio Tras. Dir., *NH-105* Preto Fosco	1	—		~ VVR011896
(Inclui Peças Relativas)			50701-KFC-900	Suporte Pedal Apoio Tras. Dir.	1	—		WVR000001 ~
		10	50702-KY7-000ZE	Suporte Pedal Apoio Tras. Esq., *NH-105* Preto Fosco	1	—		~ VVR011896
			50702-KFC-900	Suporte Pedal Apoio Tras. Esq.	1	—		WVR000001 ~
		11	50710-KB7-000	Borracha, Pedal Apoio Tras.	2	—		
		12	50712-405-000	Arruela, Pedal Apoio Tras.	2	—		
		13	50715-KW8-920	Pedal, Apoio Tras.	2	—		
		14	52156-KAS-900	Bucha, 6,5 x 4	2	—		
		15	90112-GW3-000	Parafuso, Flange, 6 x 14	2	—		
		16	94101-06000	Arruela, Lisa, 6 mm	2	—		
		17	94101-08000	Arruela, Lisa, 8 mm	2	—		
		18	94111-08700	Arruela, Pressão, 8 mm.....	4	—		
			94101-08700	Arruela, Lisa, 8 mm	4	—		

Service item	F.R.T.	Ref. Nº	Part No.	Description	Quantity		Exch.	Serial No.
					XR200R	NX200		
Step Comp.....0.2 (Add 0,1 for Each)		1	50603-033-010	Pin, Step Bar Joint.....	2	—		
Step Assy., R.....0.1		2	50612-KBB-900	Step Comp., R.....	1	—		
• Step Assy., L.		3	50617-466-000	Spring, Step Return.....	2	—		
• Rubber, Step		4	50620-KBB-900	Step Assy., R.....	1	—		
• Step Comp., R. Pillion		5	50630-KBB-900	Step Assy., L.....	1	—		
• Step Comp., L. Pillion		6	50642-KBB-900	Step Assy., L.....	1	—		
• Bar, Pillion Step		7	50661-KAS-900	Rubber, Step.....	2	—		
(Inc. Relative Part)		8	50662-KAS-900	Plate, Step Rubber Set.....	2	—		
		9	50701-KY7-000ZE	Step Comp., R. Pillion *NH-105* Mat Black.....	1	—		~ VVR011896
			50701-KFC-900	Step Comp., R. Pillion.....	1	—		WVR000001~
		10	50702-KY7-000ZE	Step Comp., L. Pillion *NH-105* Mat Black.....	1	—		~ VVR011896
			50702-KFC-900	Step Comp., L. Pillion.....	1	—		WVR000001~
		11	50710-KB7-000	Rubber, Pillion Step.....	2	—		
		12	50712-405-000	Washer, Pillion Step.....	2	—		
		13	50715-KW8-920	Bar, Pillion Step.....	2	—		
		14	52156-KAS-900	Collar, 6.5 x 4.....	2	—		
		15	90112-GW3-000	Bolt, Flange 6 x 14.....	2	—		
		16	94101-06000	Washer, Plain, 6 mm.....	2	—		
		17	94101-08000	Washer, Plain, 8 mm.....	2	—		
		18	94111-08700	Washer, Spring, 8 mm.....	4	—		
			94101-08700	Washer, Spring, 8 mm.....	4	—		
Artículo de Servicio	THLL	Nº de Ref.	Nº de Pieza	Descripción	Nº rdo.		Nota	Nº de série
					XR200R	NX200		
Estribo, Del. Der0,2		1	50603-033-010	Espiga, Articulación, Pedal Delantero.....	2	—		
• Estribo, Del. Izq.		2	50612-KAS-900	Estribo, Del. Der.....	1	—		
(Incluye Piezas Relacionadas)		3	50617-466-000	Resorte, Retorno Estribo Del.....	2	—		
• Soporte, Estribo Tras. Izq.		4	50620-KBB-900	Ens. Estribo Del. Der.....	1	—		
(Incluye Piezas Relacionadas)		5	50630-KBB-900	Ens. Estribo Del. Izq.....	1	—		
• Soporte, Estribo Tras. Der.		6	50642-KBB-900	Estribo Del. Izq.....	1	—		
• Soporte, Estribo Tras. Izq.		7	50661-KAS-900	Goma, Estribo.....	2	—		
• Estribo Trasero		8	50662-KAS-900	Placa, Goma, Estribo.....	2	—		
(Incluye Piezas Relacionadas)		9	50701-KY7-000ZE	Soporte Estribo Tasero Dir. *NH-105* Negro Fosco.....	1	—		~ VVR011896
			50701-KFC-900	Soporte Estribo Tasero Dir.....	1	—		WVR000001~
		10	50702-KY7-000ZE	Soporte Estribo Tasero Izq. *NH-105* Negro Fosco.....	1	—		~ VVR011896
			50701-KFC-900	Soporte Estribo Tasero Izq.....	1	—		WVR000001~
		11	50710-KB7-000	Goma, Estribo Tasero.....	2	—		
		12	50712-405-000	Arandela, Estribo Trasero.....	2	—		
		13	50715-KW8-920	Estribo, Trasero.....	2	—		
		14	52156-KAS-900	Buje, 6,5 x 4.....	2	—		
		15	90112-GW3-000	Perno, 6 x 14.....	2	—		
		16	94101-06000	Arandela, 6 mm.....	2	—		
		17	94101-08000	Arandela, 8 mm.....	2	—		
		18	94111-08700	Arandela Sencilla, 8 mm.....	4	—		
			94101-08700	Arandela Sencilla, 8 mm.....	4	—		

C-19

Pedal de Apoio

(XR200R)

Step

(XR200R)

Estribo

(XR200R)

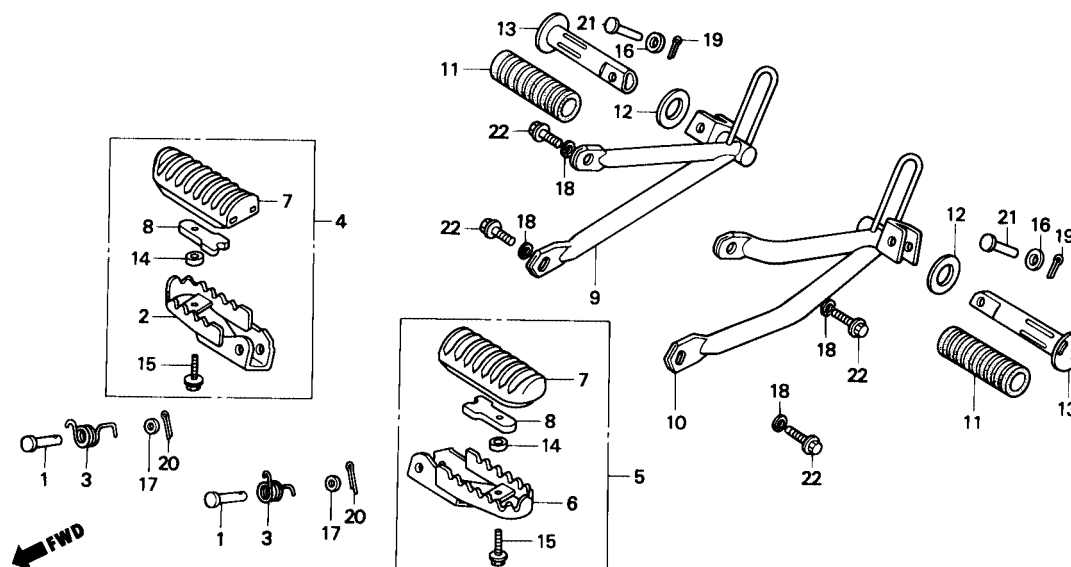

KBB3-F1900

Item de serviço	T.M.O.	Ref. Nº	Nº da peça	Descrição	Qtde.		Nota	Nº de série
					XR200R	NX200		
		19	94201-16150	Cupilha, 1,6 x 1,5.....	2	—
		20	94201-20150	Cupilha, 2,0 x 15.....	2	—
		21	95015-81000	Pino Articulação, Pedal Apoio Tras.	2	—
		22	95701-08018-07	Parafuso, Flange, 8 x 18.....	4	—

Service item	F.R.T.	Ref. Nº	Part No.	Description	Quantity		Exch.	Serial No.
					XR200R	NX200		
		19	94201-16150	Pin, Split, 1,6 x 15	2	—
		20	94201-20150	Pin, Split, 2,0 x 15	2	—
		21	95015-81000	Pin A, Pillion Step	2	—
		22	95701-08018-07	Bolt, Flange, 8 x 18	4	—
Artículo de Servicio	THLL	Nº de Ref.	Nº de Pieza	Descripción	Nº rdo.		Nota	Nº de série
					XR200R	NX200		
		19	94201-16150	Pasador, Aletas, 1,6 x 15	2	—
		20	94201-20150	Pasador, Aletas, 2,0 x 15	2	—
		21	95015-81000	Espiga, Articulación Estribo Tras.....	2	—
		22	95701-08018-07	Perno, 8 x 18	4	—

(NX200)

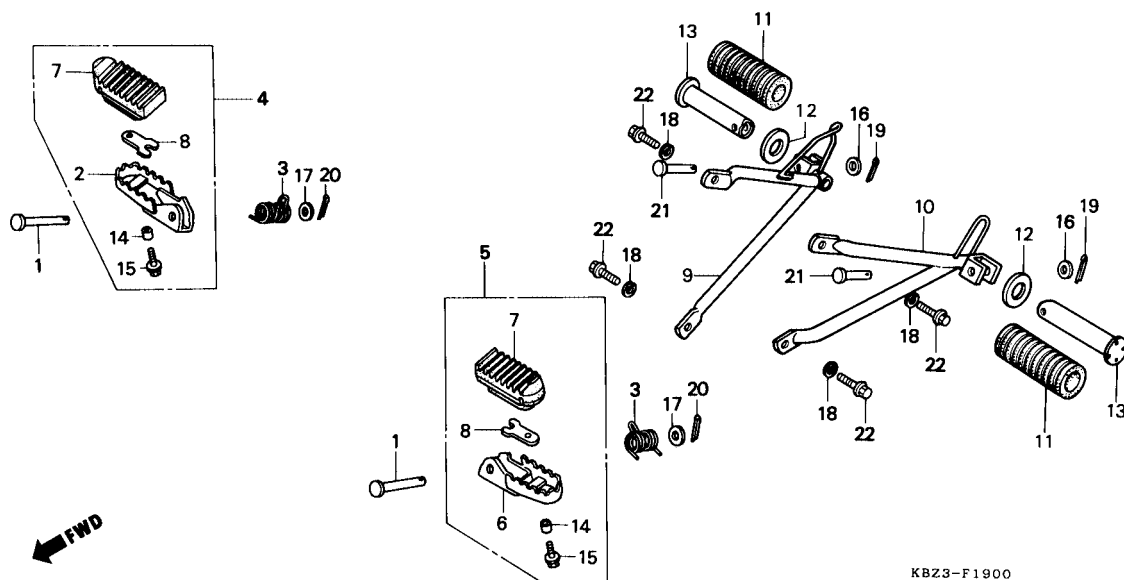

Item de serviço	T.M.O.	Ref. Nº	Nº da peça	Descrição	Qtd.		Nota	Nº de série
					XR200R	NX200		
Pedal Apoio, Diant. Dir., Comp.0,1 (Inclui Peças Relativas)		1	50603-033-010	Pino, Articulação, Pedal Apoio Diant.	—	2		
		2	50612-KAS-900	Pedal, Apoio Diant. Dir., Comp.	—	1		
		3	50617-466-000	Mola Retorno, Pedal Apoio	—	2		
• Pedal Apoio, Diant. Esq., Comp (Inclui Peças Relativas)		4	50620-KBZ-900	Pedal, Apoio Diant. Dir., Conj.	—	1		
		5	50630-KBZ-900	Pedal, Apoio Diant., Esq., Conj.	—	1		
• Suporte, Pedal Apoio Tras. Dir.		6	50642-KAS-900	Pedal, Apoio Diant. Esq., Comp.	—	1		
• Suporte, Pedal Apoio Tras. Esq.		7	50661-KAS-900	Borracha, Pedal Apoio	—	2		
• Pedal, Apoio Tras. (Inclui Peças Relativas)		8	50662-KAS-900	Placa, Borracha, Pedal Apoio	—	2		
		9	50701-KBZ-900ZA	Suporte, Pedal Apoio Tras. Dir., *NH-105* Preto Fosco	—	1		~ VVR010953
			50701-KFC-900	Suporte, Pedal Apoio Tras. Dir.	—	1		WVR000001 ~
		10	50702-KY7-000ZE	Suporte, Pedal Apoio Tras. Esq., *NH-105* Preto Fosco	—	1		~ VVR010953
			50702-KFC-900	Suporte, Pedal Apoio Tras. Esq.	—	1		WVR000001 ~
		11	50710-KB7-000	Borracha, Pedal Apoio Tras.	—	2		
		12	50712-405-000	Arruela, Pedal Apoio Tras.	—	2		
		13	50715-KW8-920	Pedal, Apoio Tras.	—	2		
		14	52156-KAS-900	Bucha, 6,5 x 4x 14	—	2		
		15	90112-GW3-000	Parafuso Flange, 6 x 14x 14	—	2		
		16	94101-06000	Arruela, Lisa, 6 mmx 14	—	2		
		17	94101-08000	Arruela, Lisa, 8 mmx 14	—	2		
		18	94111-08700	Arruela, Pressão, 8 mmx 14	—	4		
			94101-08700	Arruela, Lisa, 8 mmx 14	—	4		

Service item	F.R.T.	Ref. Nº	Part No.	Description	Quantity		Exch.	Serial No.
					XR200R	NX200		
Step Comp., R.0.1 (Inc. Relative Part)		1	50603-033-010	Pin, Step Bar Joint.....	-	2		
• Step Comp., L. (Inc. Relative Part)		2	50612-KAS-900	Step Comp., R.....	-	1		
• Step Comp., R. Pillion (Inc. Relative Part)		3	50617-466-000	Spring, Step Return.....	-	2		
• Step Comp., L. Pillion (Inc. Relative Part)		4	50620-KBZ-900	Step Assy., R.....	-	1		
• Bar Pillion Step (Inc. Relative Part)		5	50630-KBZ-900	Step Assy., L.....	-	1		
		6	50642-KAS-900	Step Assy., L.....	-	1		
		7	50661-KAS-900	Rubber, Step.....	-	2		
		8	50662-KAS-900	Plate, Step Rubber Set.....	-	2		
		9	50701-KBZ-900ZA	Step Comp., R. Pillion *NH-105* Mat Black.....	-	1		~ VVR010593
			50701-KFC-900	Step Comp., R. Pillion.....	-	1		WVR000001~
		10	50702-KY7-000ZE	Step Comp., R. Pillion *NH-105* Mat Black.....	-	1		~ VVR010593
			50702-KFC-900	Step Comp., R. Pillion.....	-	1		WVR000001~
		11	50710-KB7-000	Rubber, Pillion Step.....	-	2		
		12	50712-405-000	Washer, Pillion Step.....	-	2		
		13	50715-KW8-920	Bar, Pillion Step.....	-	2		
		14	52156-KAS-900	Collar, 6,5 x 4.....	-	2		
		15	90112-GW3-000	Bolt, Flange, 6 x 14.....	-	2		
		16	94101-06000	Washer, Plain, 6 mm.....	-	2		
		17	94101-08000	Washer, Plain, 8 mm.....	-	2		
		18	94111-08700	Washer, Spring, 8 mm.....	-	4		
			94101-08700	Washer, Spring, 8 mm.....	-	4		
Artículo de Servicio	THLL	Nº de Ref.	Nº de Pieza	Descripción	Nº rdo.		Nota	Nº de série
					XR200R	NX200		
Estribo, Del. Der0,1 (Incluye Piezas Relacionadas)		1	50603-033-010	Espiga, Articulación, Pedal Delantero.....	-	2		
• Estribo, Del. Izq. (Incluye Piezas Relacionadas)		2	50612-KAS-900	Estribo, Del. Der.....	-	1		
• Soporte Estribo Tras. Der.		3	50617-466-000	Resorte, Retorno Estribo Del.....	-	2		
• Soporte Estribo Tras. Izq.		4	50620-KBZ-900	Ens. Estribo Del. Der.....	-	1		
• Estribo Trasero (Incluye Piezas Relacionadas)		5	50630-KBZ-900	Ens. Estribo Del. Izq.....	-	1		
		6	50642-KAS-900	Ens. Estribo Del. Izq.....	-	1		
		7	50661-KAS-900	Goma, Estribo.....	-	2		
		8	50662-KAS-900	Placa, Goma Estribo.....	-	2		
		9	50701-KBZ-900ZA	Soporte Estribo Tras. Der., *NH-105* Negro Fosco.....	-	1		~ VVR010953
			50701-KFC-900	Soporte Estribo Tras. Der.....	-	1		WVR000001~
		10	50702-KY7-000ZE	Soporte Estribo Tras. Izq. *NH-105* Negro Fosco.....	-	1		~ VVR010953
			50702-KFC-900	Soporte Estribo Tras. Izq.....	-	1		WVR000001~
		11	50710-KB7-000	Goma, Estribo Trasero.....	-	2		
		12	50712-405-000	Arandela, Estribo Trasero.....	-	2		
		13	50715-KW8-920	Estribo, Trasero.....	-	2		
		14	52156-KAS-900	Buje, 6,5 x 4.....	-	2		
		15	90112-GW3-000	Perno, 6 x 14.....	-	2		
		16	94101-06000	Arandela Sencilla, 6 mm.....	-	2		
		17	94101-08000	Arandela Sencilla, 8 mm.....	-	2		
		18	94111-08700	Arandela Aletas, 8 mm.....	-	4		
			94101-08700	Arandela Sencilla, 8 mm.....	-	4		

C-19.1

Pedal de Apoio

(NX200)

Step
(NX200)

Estribo
(NX200)

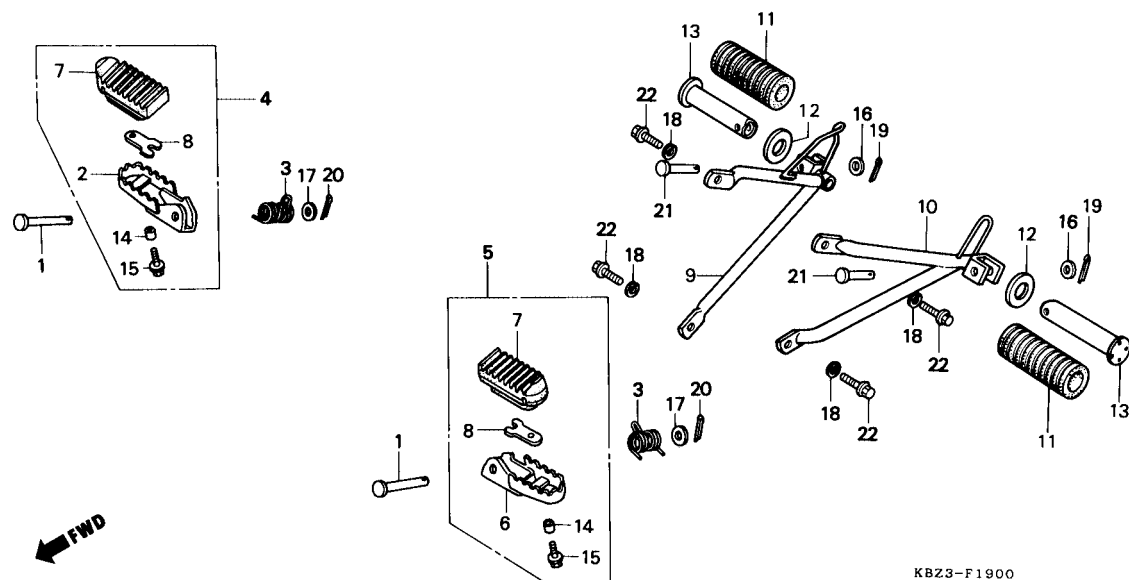

Item de serviço	T.M.O.	Ref. Nº	Nº da peça	Descrição	Qtde.		Nota	Nº de série
					XR200R	NX200		
		19	94201-16150	Cupilha, 1,6 x 15	—	2
		20	94201-20150	Cupilha 2,0 x 15	—	2
		21	95015-81000	Pino, Articulação, Pedal Apoio Tras.	—	2
		22	95701-08018-07	Parafuso, Flange, 8 x 18	—	4

30.09.01

C-20 **Cavalete Lateral** **Stand** **Estante Lateral**

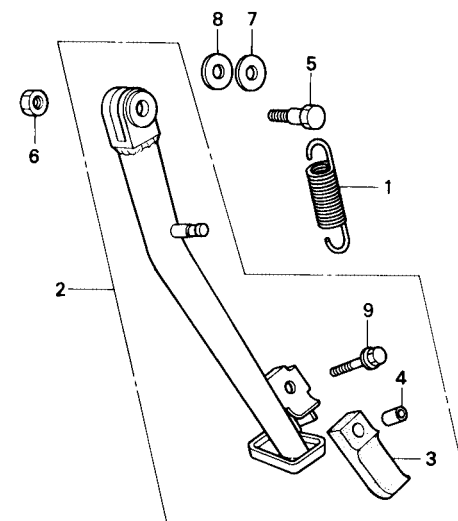

KBZ3-F2000

Item de serviço	T.M.O.	Ref. Nº	Nº da peça	Descrição	Qtd.		Nota	Nº de série
					XR200R	NX200		
Mola Cavalete Lateral.....0,1		1	50535-ML6-670	Mola, Cavalete Lateral	1	1
Cavalete Lateral, Conj.0,2		2	50540-KBB-900	Cavalete Lateral, Conj.....	1	—	~ VVR010953
			50540-KBB-950	Cavalete Lateral, Conj.....	1	—	WVR000001~
			50540-KBZ-900	Cavalete Lateral, Conj.....	—	1	~ VVR010953
			50540-KFC-900	Cavalete Lateral, Conj.....	—	1	WVR000001~
		3	50548-356-700	Borracha, Cavalete Lateral	1	1
		4	50549-356-700	Bucha, Borracha Cavalete.....	1	1
		5	90108-KV6-000	Parafuso, Articulação, Cavalete Lateral.....	1	1
		6	90304-GE8-003	Porca U, 10 mm	1	1
		7	90501-MF9-710	Arruela, Encosto, 24 x 13.....	1	1
		8	90502-MF9-710	Arruela, Encosto, 24 x 10.....	1	1
		9	95701-06025-07	Parafuso, Flange, 6 x 25	1	1

Service item	F.R.T.	Ref. Nº	Part No.	Description	Quantity		Exch.	Serial No.
					XR200R	NX200		
Spring, Side Stand.....0.1		1	50535-ML6-670	Spring, Side Stand	1	1		
Bar Assy., Side Stand.....0.2		2	50540-KBB-900	Bar Assy., Side Stand	1	-		~ VVR010953
			50540-KBB-950	Bar Assy., Side Stand	1	-		WVR000001 ~
			50540-KBZ-900	Bar Assy., Side Stand	-	1		~ VVR010953
			50540-KFC-900	Bar Assy., Side Stand	-	1		WVR000001 ~
		3	50548-356-700	Rubber, Stand.....	1	1		
		4	50549-356-700	Collar, Stand Rubber Setting	1	1		
		5	90108-KV6-000	Screw, Side Stand Pivot.....	1	1		
		6	90304-GE8-003	Nut, U, 10 mm.....	1	1		
		7	90501-MF9-710	Washer, Thrust, 24 x 13.....	1	1		
		8	90502-MF9-710	Washer, Thrust, 24 x 10.....	1	1		
		9	95701-06025-07	Bolt, Flange, 6 x 25.....	1	1		
Artículo de Servicio	THLL	Nº de Ref.	Nº de Pieza	Descripción	Nº rdo.		Nota	Nº de série
					XR200R	NX200		
Resorte, Estante Llaves0,1		1	50535-ML6-670	Resorte, Estante Lateral.....	1	1		
Estante Lateral.0,2		2	50540-KBB-900	Ens., Estante Lateral	1	-		~ VVR010953
			50540-KBB-950	Ens., Estante Lateral	1	-		WVR000001 ~
			50540-KBZ-900	Ens., Estante Lateral	-	1		~ VVR010953
			50540-KFC-900	Ens., Estante Lateral	-	1		WVR000001 ~
		3	50548-356-700	Goma, Estante Lateral	1	1		
		4	50549-356-700	Collarín, Fijación Goma Estante.....	1	1		
		5	90108-KV6-000	Perno, Articulación Estante Lateral.....	1	1		
		6	90304-GE8-003	Tuerca U, 10 mm	1	1		
		7	90501-MF9-710	Arandela, 24 x 13.....	1	1		
		8	90502-MF9-710	Arandela, 24 x 10.....	1	1		
		9	95701-06025-07	Perno, 6 x 25.....	1	1		

C-21

Garfo Traseiro • Capa da Corrente

(XR200R)

Swingarm • Chain Case

(XR200R)

Horquilla Trasera • Cadena

(XR200R)

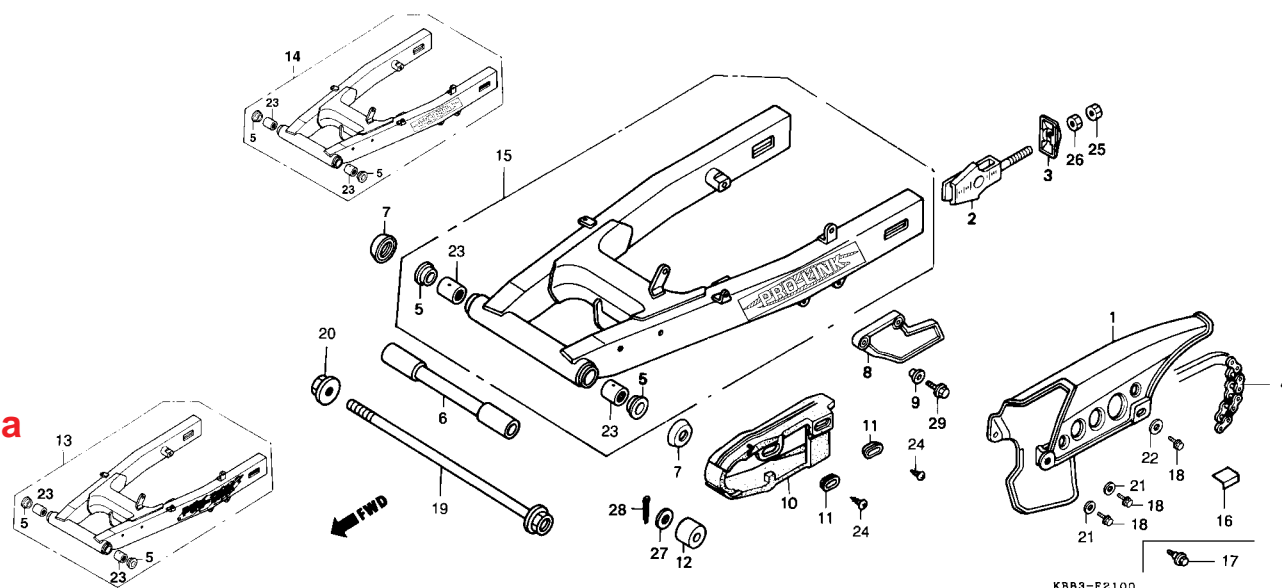

Item de serviço	T.M.O.	Ref. Nº	Nº da peça	Descrição	Qtde.		Nota	Nº de série
					XR200R	NX200		
Capa, Corrente Transmissão.....0,1		1	40510-KY7-000	Capa, Corrente Transmissão.....	1	—		
• Protetor, Corrente Transmissão		2	40510-KBB-950	Capa, Corrente Transmissão.....	1	—		
Corrente, Transmissão0,7		3	40543-KS5-000	Ajustador, Corrente Transmissão.....	2	—		
Eixo, Garfo Tras.....0,6		4	40543-KBB-950	Ajustador, Corrente Transmissão.....	2	—		
Guia, Corrente Transmissão.....0,3		5	40543-KBW-940	Ajustador, Corrente Transmissão.....	1	—	N-Y	
Garfo Tras., Conj.0,9		6	40546-KW8-900	Capa, Terminal, Garfo Tras.....	2	—		
Rolamento, Articulação, Garfo Tras1,0		7	40530-KW6-901	Corrente Transmissão (520VC5-108).....	1	—		
(Adicionar 0,2 por Unidade)		8	52109-430-300	Bucha, Garfo Tras.....	2	—		
		9	52141-KY7-000	Eixo, Garfo Tras.....	1	—		
		10	52144-356-003	Capa Retentora Pó, Garfo Tras.....	2	—		
		11	52144-356-005	Capa Retentora Pó, Garfo Tras.....	2	—		
		12	52156-KB7-000	Protetor, Corrente Transmissão.....	1	—		
		13	52159-KB7-000	Bucha, 6 x 10.....	2	—		
		14	52170-KBB-901	Guia, Corrente Transmissão.....	1	—		
		15	52171-KR6-000	Arruela, Guia Corrente.....	2	—		
		16	52175-KBB-900	Guia Inferior, Corrente Transmissão.....	1	—		
		17	52200-KBB-305	Garfo Tras., Jogo (Vendas Suspensas).....	1	—		~ SRS03679
		18	52200-KBB-930	Garfo Tras., Jogo (Vendas Suspensas).....	1	—		SRT00001 ~ VVR011896
		19	52200-KBB-940	Garfo Tras., Jogo (Vendas Suspensas).....	1	—		WVR000001 ~
		20	52110-KBB-900	Garfo Tras., Jogo.....	1	—		
		21	87508-KW8-900	Etiqueta, Corrente de Transmissão.....	1	—		
		22	90116-ME9-000	Parafuso, Flange, 6 mm.....	3	—		~ VVR011896

Service item	F.R.T.	Ref. Nº	Part No.	Description	Quantity		Exch.	Serial No.
					XR200R	NX200		
Case, Drive Chain.....0.1		1	40510-KY7-000	Case, Drive Chain	1	—		
• Guard, Chain			40510-KBB-950	Case, Drive Chain	1	—		
Chain Set, Drive.....0.7		2	40543-KS5-000	Adjuster, Chain	2	—		
Collar, RR. Fork Center.....0.6			40543-KBB-950	Adjuster, Chain	2	—		
Slider, Chain.....0.3			40543-KBW-940	Adjuster, Chain	1	—	N-Y	
Swing Arm Set, RR.0.9		3	40546-KW8-900	Cap, RR. Fork End	2	—		
Bearing, RR. Fork Pivot.....1.0		4	40530-KW6-901	Chain Set, Drive	1	—		
(Add 0,2 for Each)		5	52109-430-300	Bush, Pivot Thrust	2	—		
		6	52141-KY7-000	Collar, RR. Fork Center	1	—		
		7	52144-356-003	Cap, RR. Fork Dust Seal	2	—		
			52144-356-005	Cap, RR. Fork Dust Seal	2	—		
		8	52156-KB7-000	Guard, Chain.....	1	—		
		9	52159-KB7-000	Collar, Chain Guard	2	—		
		10	52170-KBB-901	Slider, Chain.....	1	—		
		11	52171-KR6-000	Washer, Chain Slider	2	—		
		12	52175-KBB-900	Slider, Chain Lower.....	1	—		
		13	52200-KBB-305	Swing Arm Set, RR. (Not For Sale).....	1	—		~SRS03679
		14	52200-KBB-930	Swing Arm Set, RR. (Not For Sale).....	1	—		SRT00001 ~ VVR011896
		15	52200-KBB-940	Swing Arm Set, RR. (Not For Sale).....	1	—		WVR000001 ~
			52110-KBB-900	Swing Arm Set, RR.....	1	—		
		16	40510-KW8-900	Swing Arm Set, RR.....	1	—		
		17	90116-ME9-000	Bolt, Flange, 6 mm	3	—		~ VVR011896
Artículo de Servicio	THLL	Nº de Ref.	Nº de Pieza	Descripción	Nº rdo.		Nota	Nº de série
					XR200R	NX200		
Caja, Superior Cadena.....0,1		1	40510-KY7-000	Caja, Superior Cadena	1	—		
• Protector, Cadena			40510-KBB-950	Caja, Superior Cadena	2	—		
Cadena Transmisión.....0,7		2	40543-KS5-000	Ajustador, Cadena	2	—		
Eje, Horquilla Trasera.....0,6			40543-KBB-950	Ajustador, Cadena	2	—		
Guía, Cadena Transmisión.....0,3			40543-KBW-940	Ajustador, Cadena	1	—	N-Y	
Ens. Horquilla Trasero.....0,9		3	40546-KW8-900	Caja Horquilla Trasera	2	—		
Cojinete Articulación		4	40530-KW6-901	Cadena, Transmisión (520VCS-108)	1	—		
Horquilla Trasera.....1,0		5	52109-430-300	Buje, Horquilla Trasera	2	—		
(Agregue 0,2 por Unidad)		6	52141-KY7-000	Eje, Horquilla Trasera.....	1	—		
		7	52144-356-003	Caja Horquilla Trasera.....	2	—		
			52144-356-005	Caja Horquilla Trasera.....	2	—		
		8	52156-KB7-000	Protector Cadena.....	1	—		
		9	52159-KB7-000	Buje, 6 x 10	2	—		
		10	52170-KBB-901	Guía, Cadena Transmisión	1	—		
		11	52171-KR6-000	Arandela, Guía.....	2	—		
		12	52175-KBB-900	Guía Cadena Transmisión	1	—		
		13	52200-KBB-305	Ens., Horquilla Tras (Viendas Suspensas).....	1	—		~SRS03679
		14	52200-KBB-930	Ens., Horquilla Tras (Viendas Suspensas).....	1	—		SRT00001 ~ VVR011896
		15	52200-KBB-940	Ens., Horquilla Tras (Viendas Suspensas).....	1	—		WVR000001 ~
			52110-KBB-900	Ens., Horquilla.....	1	—		
		16	87508-KW8-900	Franja, Cadena Transmisión	1	—		
		17	90116-ME9-000	Perno, 6 mm.....	3	—		~ VVR011896

C-21

Garfo Traseiro • Capa da Corrente

(XR200R)

Swingarm • Chain Case

(XR200R)

Horquilla Trasera • Cadena

(XR200R)

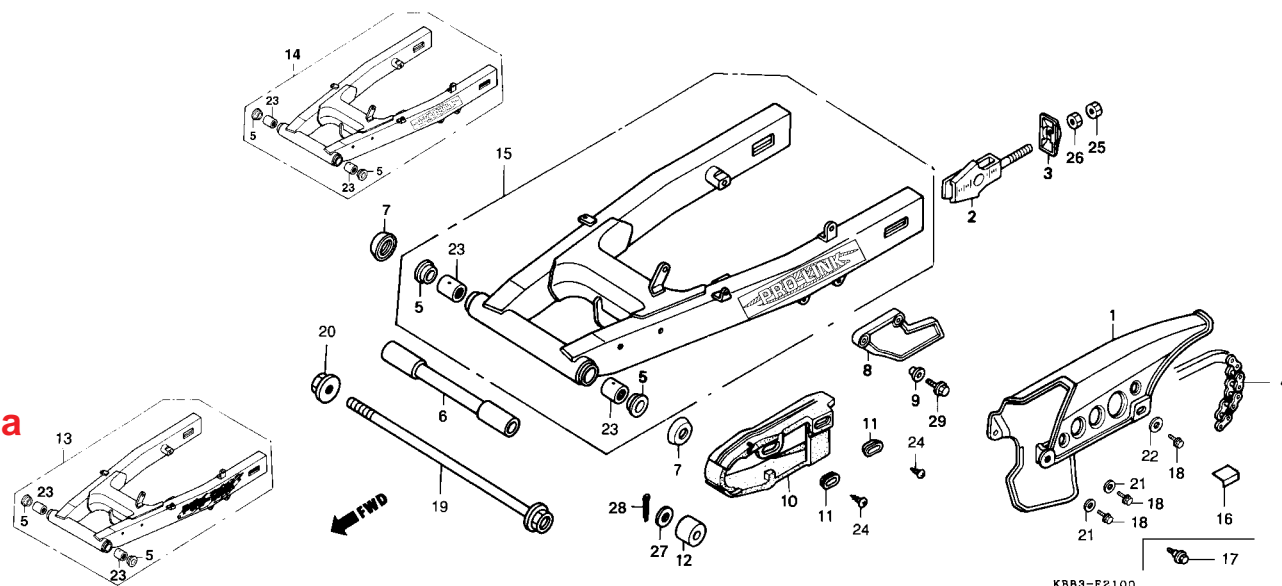

Item de serviço	T.M.O.	Ref. Nº	Nº da peça	Descrição	Qtde.		Nota	Nº de série
					XR200R	NX200		
		18	95701-06010-00	Parafuso, Flange, 6 x 10	3	—	WVR000001~
		19	90121-KY7-000	Parafuso, Articulação, Garfo Tras.....	1	—
		20	90305-GE8-003	Porca Flange, 14 mm.....	1	—
		21	90512-300-000	Arruela, 6 x 20	2	—	WVR000001~
		22	90513-323-000	Arruela, 6 x 9.....	1	—	WVR000001~
		23	91071-MA0-003	Rolamento, Articulação, Garfo Tras.....	2	—
			91071-MA0-004	Rolamento, Articulação, Garfo Tras.....	2	—
		24	93901-25080	Parafuso, Auto-Atarraxante, 5 x 8	2	—
		25	94001-08000-0S	Porca Sex., 8 mm.....	2	—
		26	94030-08000	Porca Sex., 8 mm.....	2	—
		27	94102-08700	Arruela, Lisa, 8 mm.....	1	—
		28	94201-20150	Cupilha, 2,0.....	1	—
		29	95701-06020-00	Parafuso, Flange, 6 x 20	2	—

Service item	F.R.T.	Ref. Nº	Part No.	Description	Quantity		Exch.	Serial No.
					XR200R	NX200		
		18	95701-06010-00	Bolt, 6 x 10	3	—	WVR000001~
		19	90121-KY7-000	Bolt, RR. Fork Pivot	1	—
		20	90305-GE8-003	Nut, U, 14 mm	1	—
		21	90512-300-000	Washer, 6 x 20	2	—	WVR000001~
		22	90513-323-000	Washer, 6 x 9	1	—	WVR000001~
		23	91071-MA0-003	Bearing, RR. Fork Pivot	2	—
			91071-MA0-004	Bearing, RR. Fork Pivot	2	—
		24	93901-25080	Screw, Tapping, 5 x 8	2	—
		25	94001-08000-0S	Nut, Hex., 8 mm	2	—
		26	94030-08000	Nut, Hex., 8 mm	2	—
		27	94102-08700	Washer, Plain, 8 mm	1	—
		28	94201-20150	Pin, Split, 2.0	1	—
		29	95701-06020-00	Bolt, Flange, 6 x 20	2	—
Artículo de Servicio	THLL	Nº de Ref.	Nº de Pieza	Descripción	Nº rdo.		Nota	Nº de série
					XR200R	NX200		
		18	95701-06010-00	Perno, 6 x 10	3	—	WVR000001~
		19	90121-KY7-000	Perno, Articulación, Cadena Transmisión.....	1	—
		20	90305-GE8-003	Tuerca, 14 mm	1	—
		21	90512-300-000	Arruela, 6 x 20	2	—	WVR000001~
		22	90513-323-000	Arruela, 6 x 9	1	—	WVR000001~
		23	91071-MA0-003	Cojinete de Bolas, Horquilla Trasera.	2	—
			91071-MA0-004	Cojinete de Bolas, Horquilla Trasera.	2	—
		24	93901-25080	Perno, 5x8	2	—
		25	94001-08000-0S	Tuerca Hex., 8 mm.....	2	—
		26	94030-08000	Tuerca Hex., 8 mm.....	2	—
		27	94102-08700	Arandela, 8 mm.....	1	—
		28	94201-20150	Pasador Aletas, 2,0.....	1	—
		29	95701-06020-00	Perno, 6 x 20	2	—

C-21.1

Garfo Traseiro • Capa da Corrente

(NX200)

Swingarm • Chain Case

(NX200)

Horquilla Trasera • Cadena

(NX200)

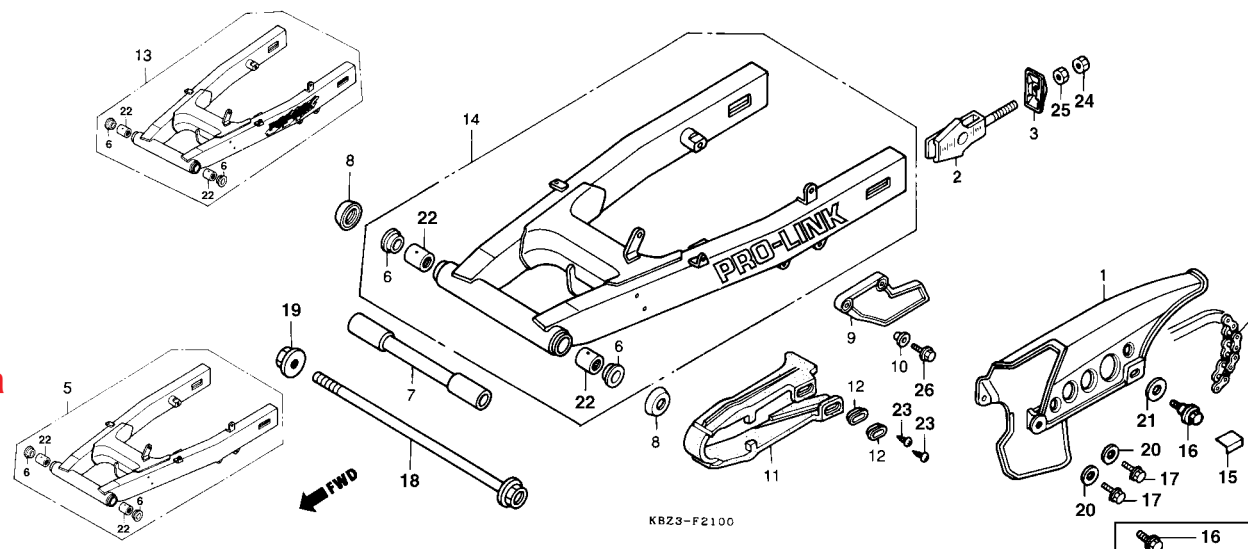

Item de serviço	T.M.O.	Ref. Nº	Nº da peça	Descrição	Qt.		Nota	Nº de série
					XR200R	NX200		
Capa, Corrente Transmissão.....0,1		1	40510-KY7-000	Capa, Corrente Transmissão.....	—	1		
• Protetor, Corrente Transmissão		2	40510-KBB-950	Capa, Corrente Transmissão.....	—	1		WVR000001~
Corrente, Transmissão.....0,7			40543-KS5-000	Ajustador, Corrente Transmissão.....	—	2		
Eixo, Garfo Tras.....0,6			40543-KBB-950	Ajustador, Corrente Transmissão.....	—	2		
Guia, Corrente Transmissão.....0,3		3	40546-KW8-900	Capa Terminal, Garfo Tras.....	—	2		
Garfo Tras., Conj.....0,9		4	40530-KBZ-901	Corrente Transmissão (520-104).....	—	1		~ VVR010953
Rolamento Articulação, Garfo Tras.....1,0			40530-KBZ-950	Corrente Transmissão (520-102).....	—	1		WVR000001~
(Adicionar 0,2 por Unidade)		5	52100-KBZ-90A	Garfo Tras., Jogo (Sem Emblema) (Vendas Suspensas).....	—	1		(Série Especial)
		6	52109-430-300	Bucha, Garfo Tras.....	—	2		
		7	52141-KY7-000	Eixo, Garfo Tras.....	—	1		
		8	52144-356-003	Capa, Retentora Pó, Garfo Tras.....	—	2		
			52144-356-005	Capa, Retentora Pó, Garfo Tras.....	—	2		
		9	52156-KB7-000	Protetor, Corrente Transmissão.....	—	1		
		10	52159-KB7-000	Bucha, 6 x 10.....	—	2		
		11	52170-KBZ-900	Guia, Corrente Transmissão.....	—	1		
		12	52171-KR6-000	Arruela, Guia Corrente.....	—	2		
		13	52200-KBZ-305	Garfo Tras., Jogo (Vendas Suspensas).....	—	1		~ SRS06054
		14	52200-KBZ-930	Garfo Tras., Jogo (Vendas Suspensas).....	—	1		SRT00001~
			52110-KBZ-900	Garfo Tras., Jogo.....	—	1		
		15	87508-KW8-900	Etiqueta, Corrente de Transmissão.....	—	1		
		16	90116-ME9-000	Parafuso, Flange, 6 mm.....	—	3		~ VVR010953
		17	95701-06010-00	Parafuso, Flange, 6 x 10.....	—	1		WVR000001~

Service item	F.R.T.	Ref. Nº	Part No.	Description	Quantity		Exch.	Serial No.
					XR200R	NX200		
Case, Drive Chain.....0.1		1	40510-KY7-000	Case, Drive Chain	-	1		
• Guard, Chain			40510-KBB-950	Case, Drive Chain	-	1		WVR000001 ~
Chain Set, Drive.....0.7		2	40543-KS5-000	Adjuster, Chain	-	2		
Cap, RR. Fork Dust Seal.....0.6			40543-KBB-950	Adjuster, Chain	-	2		
Slider Chain		3	40546-KW8-900	Cap, RR. Fork End	-	2		~ VVR010953
Swing Arm		4	40530-KBZ-901	Chain Set, Drive (520 - 104).....	-	1		WVR000001 ~
Bearing RR. Fork Pivot.....1.0			40530-KBZ-950	Chain Set, Drive (520 - 102).....	-	1		(Special Series)
(Add 0,2 for Each)		5	52100-KBZ-90A	Swing Arm Ar (Without Emblem) (Not For Sale)	-	1		
		6	52109-430-300	Bush, Pivot Thrust.....	-	2		
		7	52141-KY7-000	Collar, RR. Fork Center	-	1		
		8	52144-356-003	Cap, RR. Fork Dust Seal	-	2		
			52144-356-005	Cap, RR. Fork Dust Seal	-	2		
		9	52156-KB7-000	Guard, Chain.....	-	1		
		10	52159-KB7-000	Collar, Chain Guard	-	2		
		11	52170-KBZ-900	Slider, Chain.....	-	1		
		12	52171-KR6-000	Washer, Chain Slider	-	2		
		13	52200-KBZ-305	Swing Arm Set, RR. (Not For Sale).....	-	1		~ SRS06054
		14	52200-KBZ-930	Swing Arm Set, RR.....	-	1		SRT00001 ~
		15	87508-KW8-900	Label, Chain.....	-	1		
		16	90116-ME9-000	Bolt, Flange, 6 mm	-	3		~ VVR010953
		17	95701-06010-00	Bolt, Flange, 6 x 10	-	1		WVR000001 ~
Artículo de Servicio	THLL	Nº de Ref.	Nº de Pieza	Descripción	Nº rdo.		Nota	Nº de série
					XR200R	NX200		
Caja Superior Cadena.....0.1		1	40510-KY7-000	Caja, Superior Cadena	-	1		
• Protector, Cadena			40510-KBB-950	Caja, Superior Cadena	-	1		WVR000001 ~
Cadena, Transmisión.....0.7		2	40543-KS5-000	Ajustador, Cadena	-	2		
Eje, Horquilla Trasera.....0.6			40543-KBB-950	Ajustador, Cadena	-	2		
Guía, Cadena Transmisión		3	40546-KW8-900	CajaTerminal, Garfo Tras.....	-	2		
Ens., Horquilla Trasera.....0.9		4	40530-KBZ-901	Cadena, Transmisión (520V-104).....	-	1		~ VVR010953
Cojinete, Articulación			40530-KBZ-950	Cadena, Transmisión (520V-102).....	-	1		WVR000001 ~
Horquilla Trasera		5	52100-KBZ-90A	Horquilla Trasera (Viendas Suspensas)	-	1		(Série Especial)
(Agregue 0,2 por Unidad)		6	52109-430-300	Buje, Horquilla Trasera.....	-	2		
		7	52141-KY7-000	Eje, Horquilla Trasera.....	-	1		
		8	52144-356-003	Caja, Horquilla Trasera	-	2		
			52144-356-005	Caja, Horquilla Trasera	-	2		
		9	52156-KB7-000	Protector, Cadena.....	-	1		
		10	52159-KB7-000	Buje, 6 x 10	-	2		
		11	52170-KBZ-900	Guía, Cadena Transmisión	-	1		
		12	52171-KR6-000	Arandela, Guía.....	-	2		
		13	52200-KBZ-305	Ens., Horquilla Trasera (Viendas Suspensas)	-	1		~ SRS06054
		14	52200-KBZ-930	Ens., Horquilla Trasera (Viendas Suspensas)	-	1		SRT00001 ~
			52110-KBZ-900	Ens., Horquilla Trasera.....	-	1		
		15	87508-KW8-900	Franja Cadena Transmisión	-	1		
		16	90116-ME9-000	Perno, 6 mm	-	3		~ VVR010953
		17	95701-06010-00	Perno, 6 x 10	-	1		WVR000001 ~

C-21.1

Garfo Traseiro • Capa da Corrente

(NX200)

Swingarm • Chain Case

(NX200)

Horquilla Trasera • Cadena

(NX200)

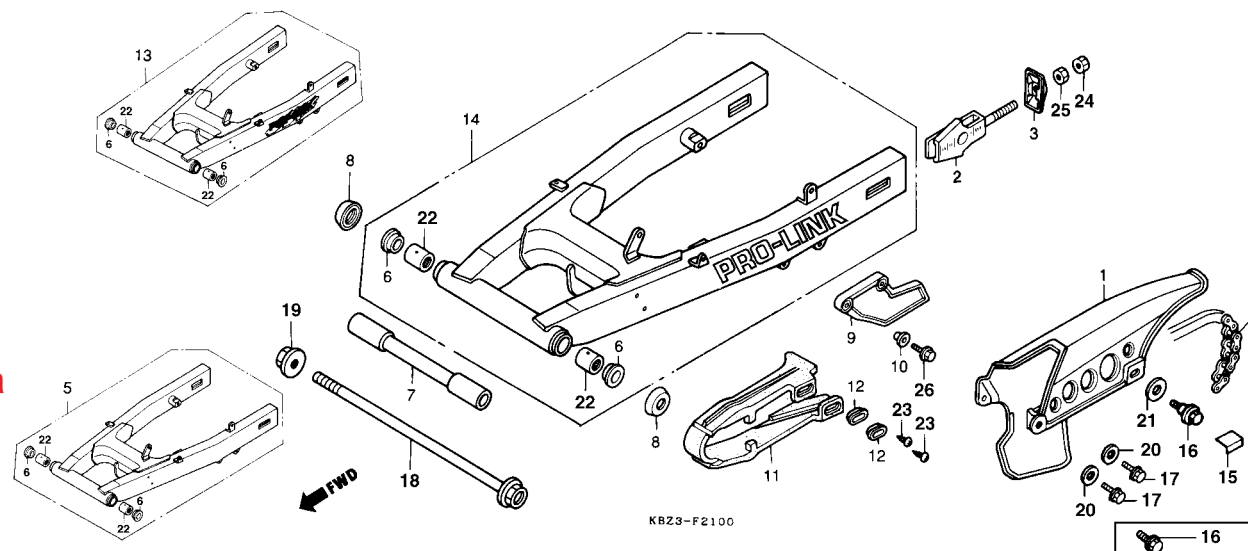

Item de serviço	T.M.O.	Ref. Nº	Nº da peça	Descrição	Qtde.		Nota	Nº de série
					XR200R	NX200		
		18	90121-KY7-000	Parafuso Articulação, Garfo Tras.....	—	1
		19	90305-GE8-000	Porca Flange, 14 mm.....	—	1
		20	90512-300-000	Arruela, 6 x 20.....	—	2	WVR000001~
		21	90513-323-000	Arruela, 6 x 9.....	—	1	WVR000001~
		22	91071-MA0-003	Rolamento, Articulação, Garfo Tras.....	—	2
			91071-MA0-004	Rolamento, Articulação, Garfo Tras.....	—	2
		23	93901-25080	Parafuso, Auto-Atarraxante, 5 x 8.....	—	2
		24	94001-08000-0S	Porca Sex., 8 mm.....	—	2
		25	94030-08000	Porca Sex., 8 mm.....	—	2
		26	95701-06020-00	Parafuso, Flange, 6 x 20.....	—	2

Service item	F.R.T.	Ref. Nº	Part No.	Description	Quantity		Exch.	Serial No.
					XR200R	NX200		
		18	90121-KY7-000	Bolt, RR. Fork Pivot	-	1
		19	90305-GE8-000	Nut, U, 14 mm	-	1
		20	90512-300-000	Washer, 6 x 20	-	2	WVR000001 ~
		21	90513-323-000	Washer, 6 x 9	-	1	WVR000001 ~
		22	91071-MA0-003	Bearing, RR. Fork Pivot	-	2
			91071-MA0-004	Bearing, RR. Fork Pivot	-	2
		23	93901-25080	Screw, Tapping, 5 x 8	-	2
		24	94001-08000-OS	Nut, Hex., 8 mm	-	2
		25	94030-08000	Nut, Hex., 8 mm	-	2
		26	95701-06020-00	Bolt, Flange, 6 x 20	-	2
Artículo de Servicio	THLL	Nº de Ref.	Nº de Pieza	Descripción	Nº rdo.		Nota	Nº de série
					XR200R	NX200		
		18	90121-KY7-000	Perno, Articulación, Cadena Transmisión.....	-	1
		19	90305-GE8-000	Tuerca, 14 mm	-	1
		20	90512-300-000	Arandela, 6 x 20	-	2	WVR000001 ~
		21	90513-323-000	Arandela, 6 x 9	-	1	WVR000001 ~
		22	91071-MA0-003	Cojinete, Articulación Garfo Tras.	-	2
			91071-MA0-004	Cojinete, Articulación Garfo Tras.	-	2
		23	93901-25080	Perno, Auto Traba, 5 x 8	-	2
		24	94001-08000-OS	Tuerca, 8 mm	-	2
		25	94030-08000	Tuerca, 8 mm	-	2
		26	95701-06020-00	Perno, 6 x 20	-	2

C-22

Amortecedor Traseiro

(XR200R)

Rear Cushion

(XR200R)

Amortiguador Trasero

(XR200R)

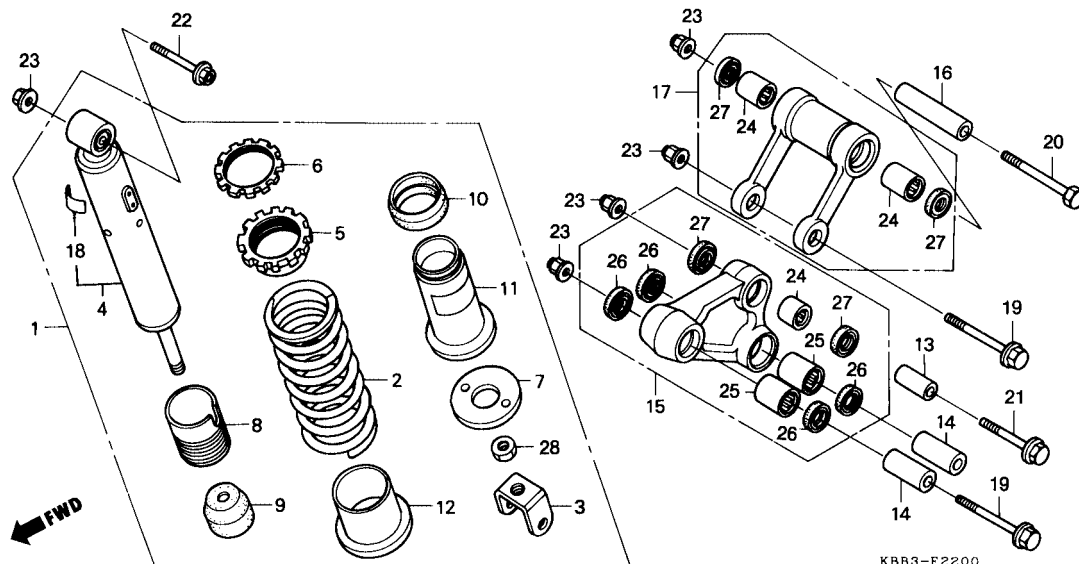

Item de serviço	T.M.O.	Ref. Nº	Nº da peça	Descrição	Qt.		Nota	Nº de série
					XR200R	NX200		
Amortecedor Tras., Conj.0,5		1	52400-KBB-901ZB	Amortecedor Tras., Conj., *R-134* Vermelho Fighting	1	—		
Mola, Amortecedor Tras.0,7		2	52401-KBB-901ZB	Mola, Amortecedor Tras., *R-134* Vermelho Fighting	1	—		
(Inclui Peças Relativas)		3	52403-KBB-901	Suporte Inferior, Amortecedor	1	—		
Amortecedor Tras. Comp.0,8		4	52410-KBB-901	Amortecedor Tras., Comp.	1	—		
Bucha A, Braço Oscilante0,3		5	52422-KF0-003	Ajustador, Mola, Amortecedor	1	—		
• Bucha, Haste Conexão Amortecedor		6	52423-MN1-671	Porca, Ajuste Amortecedor	1	—		
Braço Amortecedor, Jogo0,4		7	52424-KBB-901	Assento Limitador, Mola	1	—		
• Haste, Conexão Amortecedor, Jogo		8	52425-KBB-901	Tubo, Ajustador	1	—		
Rolamento, Agulhas, 16 x 22 x 190,6		9	52427-KW8-901	Borracha, Limitador	1	—		
(Adicionar 0,2 por Unidade)		10	52457-KE1-003	Retentor, Pó	1	—		
• Rolamento, Braço Oscilante		11	52458-KBB-901	Guia, Mola	1	—		
(Adicionar 0,2 por Unidade)		12	52459-KE1-003	Assento C, Mola	1	—		
		13	52463-KY7-000	Bucha B, Braço Oscilante	1	—		
		14	52464-KY7-000	Bucha A, Braço Oscilante	2	—		
		15	52469-KBB-305	Braço Amortecedor, Jogo	1	—		
		16	52473-KY7-000	Bucha, Haste Conexão, Amortecedor	1	—		
		17	52479-KBB-305	Haste, Conexão Amortecedor, Jogo	1	—		
		18	87516-KB7-981	Etiqueta, Amortecedor Traseiro	1	—		
		19	90130-KBB-900	Parafuso Flange, 10 x 76	2	—		
		20	90150-KBB-900	Parafuso Sex., 10 x 94	1	—		
			90150-KBB-950	Parafuso Sex., 10 x 94	1	—		

Service item	F.R.T.	Ref. Nº	Part No.	Description	Quantity		Exch.	Serial No.
					XR200R	NX200		
Cushion Assy., RR.....0.5		1	52400-KBB-901ZB	Cushion, Assy., *R-134* Red	1	—
Spring, RR. Cushion.....0.7		2	52401-KBB-901ZB	Spring, RR. Cushion *R-134* Red.....	1	—
(Inc. Relative Part)		3	52403-KBB-901	Metal, Lower.....	1	—
Damper Comp., RR.....0.8		4	52410-KBB-901	Damper Comp., RR.....	1	—
Collar A, Cushion Arm.....0.3		5	52422-KF0-003	Adjuster, Spring.....	1	—
• Collar, Cushion Connecting Rod		6	52423-MN1-671	Nut, Adjuster.....	1	—
Arm Set, Cushion.....0.4		7	52424-KBB-901	Stopper, Spring Seat.....	1	—
• Rod Set, Cushion Connecting		8	52425-KBB-901	Pipe, Adjuster.....	1	—
Bearing, Needle, 16 x 22 x 19.....0.6		9	52427-KW8-901	Rubber, Stopper.....	1	—
(Add 0,2 for Each)		10	52457-KE1-003	Dust Seal.....	1	—
• Bearing, Cushion Arm		11	52458-KBB-901	Guide Comp., Spring.....	1	—
(Add 0,2 for Each)		12	52459-KE1-003	Seat C., Spring.....	1	—
		13	52463-KY7-000	Collar B, Cushion Arm.....	1	—
		14	52464-KY7-000	Collar A, Cushion Arm.....	2	—
		15	52469-KBB-305	Arm Set, Cushion.....	1	—
		16	52473-KY7-000	Collar, Cushion Connecting Rod.....	1	—
		17	52479-KBB-305	Rod Set, Cushion Connecting.....	1	—
		18	87516-KB7-981	Mark, Rear Cushion.....	1	—
		19	90130-KBB-900	Bolt, Flange, 10 x 76.....	2	—
		20	90150-KBB-900	Bolt, Hex., 10 x 94.....	1	—
			90150-KBB-950	Bolt, Hex., 10 x 94.....	1	—
Artículo de Servicio	THLL	Nº de Ref.	Nº de Pieza	Descripción	Nº rdo.		Nota	Nº de série
					XR200R	NX200		
Ens., Amortiguador Trasero.....0.5		1	52400-KBB-901ZB	Ens., Amortiguador Trasero, *R-134* Rojo Fighting.....	1	—
Resorte, Amortiguador Trasero.....0.7		2	52401-KBB-901ZB	Resorte, Amortiguador Trasero, *R-134* Rojo Fighting.....	1	—
(Incluye Piezas Relacionadas)		3	52403-KBB-901	Soporte Inferior, Amortiguador.....	1	—
Comp. Amortiguador Trasero.....0.8		4	52410-KBB-901	Comp. Amortiguador Trasero.....	1	—
Buje A, Varilla Conexión Amortiguador.....0.3		5	52422-KF0-003	Ajustador, Resorte.....	1	—
• Collarín, Pivote Varilla Conexión		6	52423-MN1-671	Tuerca, Reglage.....	1	—
Ens., Brazo Amortiguador.....0.4		7	52424-KBB-901	Obturador, Asiento Resorte.....	1	—
• Haste Conexão Amortecedor, Jogo		8	52425-KBB-901	Tubo, Ajustador.....	1	—
Cojinete de Agujas, 16 x 22 x 19.....0.6		9	52427-KW8-901	Goma, Obturador.....	1	—
(Agregue 0,2 por Unidad)		10	52457-KE1-003	Guardapolvo.....	1	—
• Cojinete, Pivote Brazo Amortiguador		11	52458-KBB-901	Guía, Reborde.....	1	—
(Agregue 0,2 por Unidad)		12	52459-KE1-003	Asiento C, Resorte.....	1	—
		13	52463-KY7-000	Collarín, Pivote Brazo Amortiguador.....	1	—
		14	52464-KY7-000	Buje A, Varilla Conexión Amortiguador.....	2	—
		15	52469-KBB-305	Ens., Varilla Conexión Amortiguador.....	1	—
		16	52473-KY7-000	Etiqueta, Precaución, Amortiguador Trasero.....	1	—
		17	52479-KBB-305	Ens., Varilla Conexión Amortiguador.....	1	—
		18	87516-KB7-981	Etiqueta, Precaución, Amortiguador Trasero.....	1	—
		19	90130-KBB-900	Perno, Reborde, 10 x 76.....	2	—
		20	90150-KBB-900	Perno, 10 x 94.....	1	—
			90150-KBB-950	Perno, 10 x 94.....	1	—

C-22

Amortecedor Traseiro

(XR200R)

Rear Cushion

(XR200R)

Amortiguador Trasero

(XR200R)

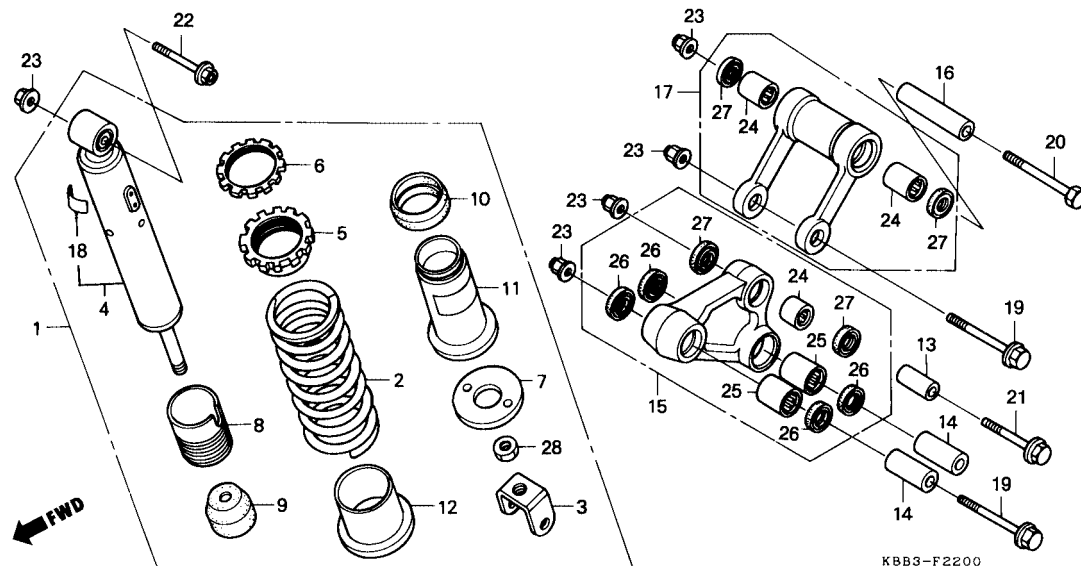

Item de serviço	T.M.O.	Ref. Nº	Nº da peça	Descrição	Qtd.		Nota	Nº de série
					XR200R	NX200		
		21	90153-KBB-900	Parafuso, Flange, 10 x 53	1	—
		22	90157-KB7-940	Parafuso, Flange, 10 x 65	1	—
		23	90304-GE8-003	Porca U, 10 mm	5	—
		24	91071-KBB-901	Rolamento, Agulhas, 16 x 22 x 19	3	—
		24	91071-KBB-902	Rolamento, Agulhas, 16 x 22 x 19	3	—
		25	91078-KN5-003	Rolamento, Braço Oscilante	2	—
		26	91205-KA3-711	Retentor, Óleo, 16,5 x 25 x 5	4	—
		26	91205-KA3-712	Retentor, Óleo, 16,5 x 25 x 5	4	—
		27	91251-KY7-003	Retentor, Pó 16 x 23 x 3,5	4	—
		28	94031-14080	Porca Sex., 14 mm	1	—

Service item	F.R.T.	Ref. Nº	Part No.	Description	Quantity		Exch.	Serial No.
					XR200R	NX200		
		21	90153-KBB-900	Bolt, Flange, 10 x 53	1	—
		22	90157-KB7-940	Bolt, Flange, 10 x 65	1	—
		23	90304-GE8-003	Nut, U, 10 mm	5	—
		24	91071-KBB-901	Bearing, Needle, 16 x 22 x 19	3	—
			91071-KBB-902	Bearing, Needle, 16 x 22 x 19	3	—
		25	91078-KN5-003	Bearing, Cushion Arm.....	2	—
		26	91205-KA3-711	Oil Seal, 16,5 x 25 x 5	4	—
			91205-KA3-712	Oil Seal, 16,5 x 25 x 5	4	—
		27	91251-KY7-003	Dust Seal, 16 x 23 x 3,5	4	—
		28	94031-14080	Nut, Hex., 14 mm	1	—
Artículo de Servicio	THLL	Nº de Ref.	Nº de Pieza	Descripción	Nº rdo.		Nota	Nº de série
					XR200R	NX200		
		21	90153-KBB-900	Perno, Reborde, 10 x 53	1	—
		22	90157-KB7-940	Perno, Reborde, 10 x 65	1	—
		23	90304-GE8-003	Tuerca U, 10 mm	5	—
		24	91071-KBB-901	Cojinete de Agujas, 16 x 22 x 19.....	3	—
			91071-KBB-902	Cojinete de Agujas, 16 x 22 x 19.....	3	—
		25	91078-KN5-003	Cojinete, Pivote Brazo Amortiguador.....	2	—
		26	91205-KA3-711	Sello Aceite, 16,5 x 25 x 5.....	4	—
			91205-KA3-712	Sello Aceite, 16,5 x 25 x 5.....	4	—
		27	91251-KY7-003	Guardapolvo 16 x 23 x 3,5.....	4	—
		28	94031-14080	Tuerca, 14 mm	1	—

C-22.1

Amortecedor Traseiro

(NX200)

Rear Cushion

(NX200)

Amortiguador Trasero

(NX200)

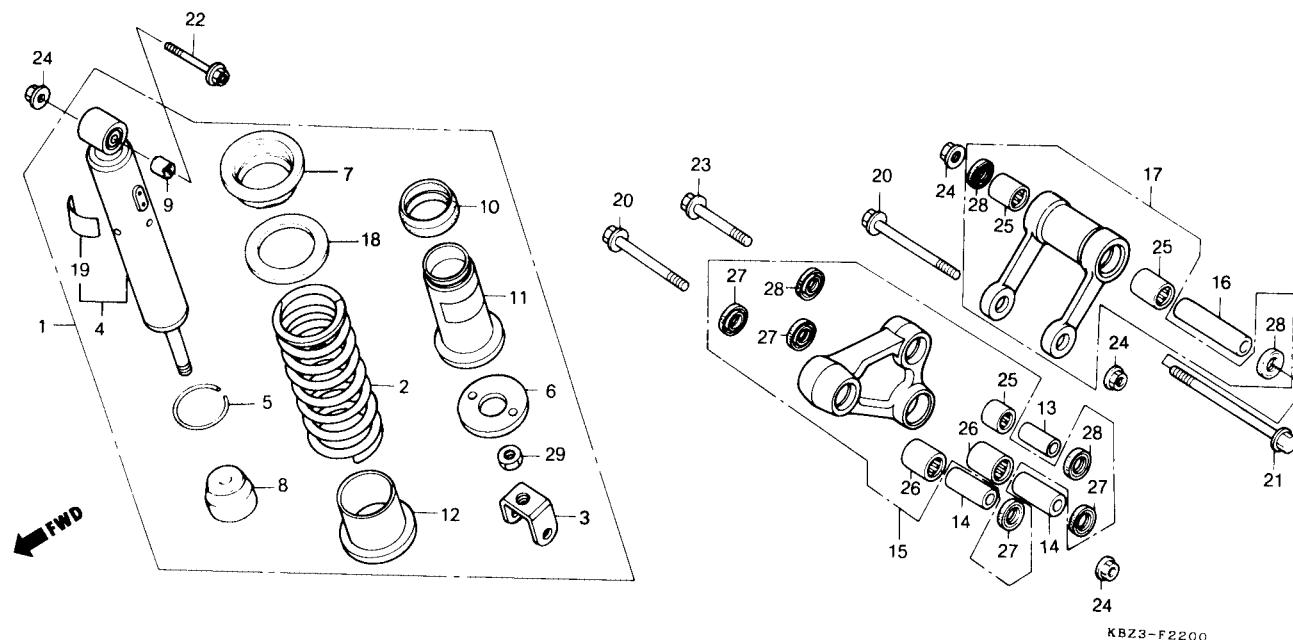

Item de serviço	T.M.O.	Ref. Nº	Nº da peça	Descrição	Qtde.		Nota	Nº de série
					XR200R	NX200		
Amortecedor Tras., Conj.0,5		1	52400-KBZ-902ZA	Amortecedor Tras., Conj., *NH-227* Branco Conceal.....	—	1		~SRS06054
Mola, Amortecedor Tras.0,7		2	52400-KBZ-902ZB	Amortecedor Tras., Conj., *NH-1* Preto	—	1		SRT00001~
(Inclui Peças Relativas)			52401-KBZ-902ZA	Mola, Amortecedor Tras., *NH-227* Branco Conceal	—	1		~SRS06054
Amortecedor Tras. Comp.0,8			52401-KBZ-902ZB	Mola, Amortecedor Tras., *NH-1* Preto	—	1		SRT00001~
• Bucha A, Braço Oscilante0,3		3	52403-KBB-901	Suporte Inferior, Amortecedor	—	1		
• Bucha, Haste Conexão Amortecedor		4	52410-KBZ-901	Amortecedor Tras., Comp.	—	1		
Braço Amortecedor, Jogo0,4			52410-KBZ-902	Amortecedor Tras., Comp.	—	1		
• Haste Conexão Amortecedor, Jogo		5	52423-KE1-003	Anel C, Limitador	—	1		
Rolamento, Agulhas, 16 x 22 x 19.....0,6		6	52424-KBB-901	Assento, Limitador, Mola	—	1		
(Adicionar 0,2 por Unidade)		7	52425-KW3-003	Limitador, Mola	—	1		
• Rolamento, Braço Oscilante		8	52427-KW8-901	Borracha, Limitador	—	1		
(Adicionar 0,2 por Unidade)		9	52451-MA0-000	Bucha Inferior, Amortecedor	—	1		
		10	52457-KE1-003	Retentor, Pó	—	1		
		11	52458-KE1-003	Guia, Mola	—	1		
		12	52459-KE1-003	Assento C, Mola	—	1		
		13	52463-KY7-000	Bucha B, Braço Oscilante.....	—	1		
		14	52464-KY7-000	Bucha A, Braço Oscilante.....	—	2		
		15	52469-KBZ-305	Braço Amortecedor, Jogo.....	—	1		
		16	52473-KY7-000	Bucha, Haste, Conexão, Amortecedor	—	1		
		17	52479-KBB-305	Haste, Conexão, Amortecedor, Jogo	—	1		

Service item	F.R.T.	Ref. Nº	Part No.	Description	Quantity		Exch.	Serial No.
					XR200R	NX200		
Cushion Assy., RR.....0.5		1	52400-KBZ-902ZA	Cushion Assy., RR. *NH-227* White.....	-	1	~SRS06054
Spring Cushion Assy., RR.0.7			52400-KBZ-902ZB	Cushion Assy., RR. *NH-1* Black.....	-	1	SRT00001~
(Inc. Relative Part)		2	52401-KBZ-902ZA	Spring, RR.Cushion, RR. *NH-227* White.....	-	1	~SRS06054
Damper Comp. RR.0.8			52401-KBZ-902ZB	Spring, RR.Cushion, RR. *NH-1* Black.....	-	1	SRT00001~
• Bush A, Arm Set0.3		3	52403-KBB-901	Joint Botton.....	-	1
• Bush, Rod Set Connecting		4	52410-KBZ-901	Damper Comp. RR.....	-	1
Arm Set Cushion.....0.4			52410-KBZ-902	Damper Comp. RR.....	-	1
• Rod Set, Cushion Connecting		5	52423-KE1-003	Ring C, Limited.....	-	1
Bearing, Needle, 16 x 22 x 19.....0.6		6	52424-KBB-901	Seat Spring Limited.....	-	1
(Add 0,2 for Each)		7	52425-KW3-003	Spring Limited.....	-	1
• Bearing, Arm Set		8	52427-KW8-901	Rubber Limited.....	-	1
(Add 0,2 for Each)		9	52451-MA0-000	Bush, Damper.....	-	1
		10	52457-KE1-003	Dust Seal.....	-	1
		11	52458-KE1-003	Guide Spring.....	-	1
		12	52459-KE1-003	Seat C, Spring.....	-	1
		13	52463-KY7-000	Collar B, Cushion Arm.....	-	1
		14	52464-KY7-000	Collar A, Cushion Arm.....	-	2
		15	52469-KBZ-305	Arm Set, Cushion.....	-	1
		16	52473-KY7-000	Collar, Cushion Connecting Rod.....	-	1
		17	52479-KBB-305	Rod Set, Cushion Connecting.....	-	1

Artículo de Servicio	THLL	Nº de Ref.	Nº de Pieza	Descripción	Nº rdo.		Nota	Nº de série
					XR200R	NX200		
Ens., Amortiguador Trasero.....0.5		1	52400-KBZ-902ZA	Ens., Amortiguador Trasero *NH-227* Blanco.....	-	1	~SRS06054
Resorte, Amortiguador Trasero.0.7			52400-KBZ-902ZB	Ens., Amortiguador Trasero *NH-1* Negro.....	-	1	SRT00001~
(Incluye Piezas Relacionadas)		2	52401-KBZ-902ZA	Resorte, Amortiguador Trasero *NH-227* Blanco.....	-	1	~SRS06054
Comp., Amortiguador Trasero.....0.8			52401-KBZ-902ZB	Resorte, Amortiguador Trasero *NH-1* Negro.....	-	1	SRT00001~
• Buje A, Varilla Conexión Amortiguador0.3		3	52403-KBB-901	Soporte, Inferior, Amortiguador.....	-	1
• Buje, Haste Conexão Amortecedor		4	52410-KBZ-901	Comp., Amortiguador Trasero.....	-	1
Ens., Brazo Amortiguador0.4			52410-KBZ-902	Comp., Amortiguador Trasero.....	-	1
• Haste Conexão Amortecedor, Jogo		5	52423-KE1-003	Anillo C, Limitador.....	-	1
Cojinete de Agujas, 16 x 22 x 19.....0.6		6	52424-KBB-901	Obturador, Asiento Resorte.....	-	1
(Agregue 0,2 por Unidad)		7	52425-KW3-003	Obturador, Resorte.....	-	1
• Cojinete, Pivote Brazo Amortiguador		8	52427-KW8-901	Goma, Obturador.....	-	1
(Agregue 0,2 por Unidad)		9	52451-MA0-000	Buje, Inferior Amortiguador.....	-	1
		10	52457-KE1-003	Guardapolvo.....	-	1
		11	52458-KE1-003	Guía, Resorte.....	-	1
		12	52459-KE1-003	Asiento C, Resorte.....	-	1
		13	52463-KY7-000	Buje B, Varilla, Conexión Amortiguador.....	-	1
		14	52464-KY7-000	Buje A, Varilla, Conexión Amortiguador.....	-	2
		15	52469-KBZ-305	Ens., Brazo Amortiguador.....	-	1
		16	52473-KY7-000	Collarín, Pivote Varilla Conexión.....	-	1
		17	52479-KBB-305	Ens., Varilla, Conexión Amortiguador.....	-	1

C-22.1
Amortecedor Traseiro
(NX200)
Rear Cushion
(NX200)
Amortiguador Trasero
(NX200)

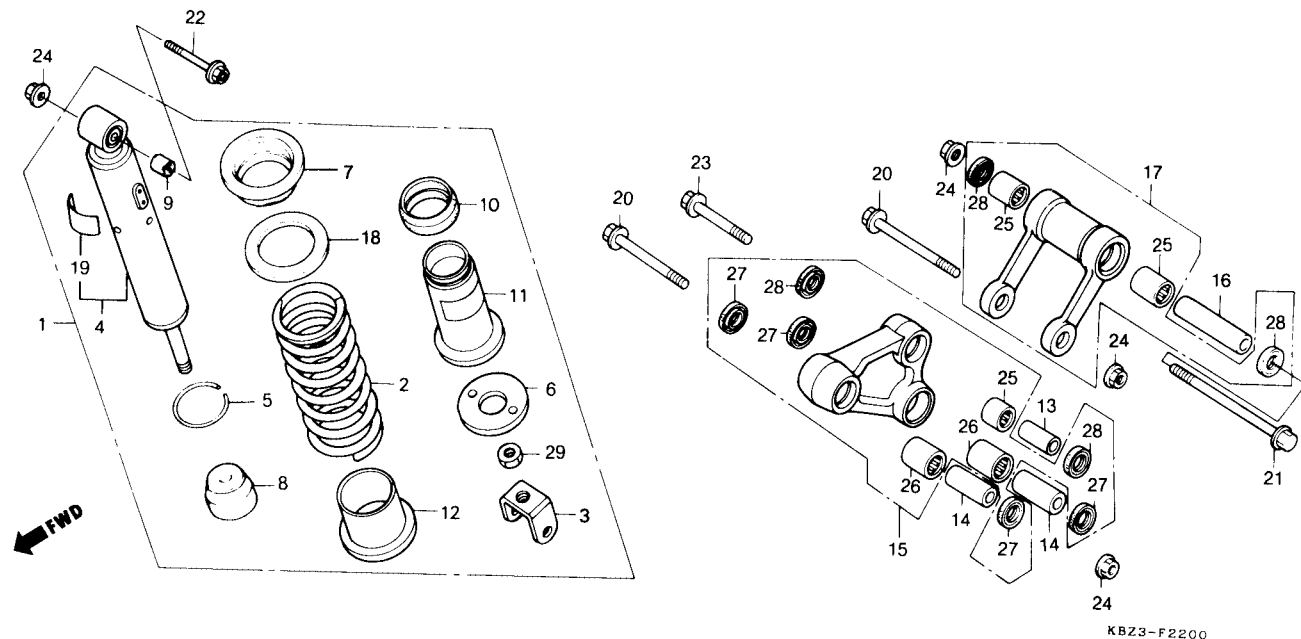

Item de serviço	T.M.O.	Ref. Nº	Nº da peça	Descrição	Qtde.		Nota	Nº de série
					XR200R	NX200		
		18	52485-KW3-003	Assento, Mola	—	1
		19	87516-KB7-981	Etiqueta, Amortecedor Tras.	—	1
		20	90130-KBB-900	Parafuso, Flange, 10 x 76	—	2
		21	90150-KBB-900	Parafuso, Sex., 10 x 94	—	1
			90150-KBB-950	Parafuso, Sex., 10 x 94	—	1
		22	90153-KBB-900	Parafuso, Flange, 10 x 53	—	1
		23	90157-KB7-940	Parafuso, Flange, 10 x 65	—	1
		24	90304-GE8-003	Porca U, 10 mm	—	5
		25	91071-KBB-901	Rolamento de Agulhas, 16 x 22 x 19	—	3
			91071-KBB-902	Rolamento de Agulhas, 16 x 22 x 19	—	3
		26	91078-KN5-003	Rolamento, Braço Oscilante	—	2
		27	91205-KA3-711	Retentor, Óleo, 16,5 x 25 x 5	—	4
			91205-KA3-712	Retentor, Óleo, 16,5 x 25 x 5	—	4
		28	91251-KY7-003	Retentor, Pó, 16 x 23 x 3,5	—	4
		29	94031-14080	Porca Sex., 14 mm	—	1

Service item	F.R.T.	Ref. Nº	Part No.	Description	Quantity		Exch.	Serial No.
					XR200R	NX200		
		18	52485-KW3-003	Seat Spring	—	1
		19	87516-KB7-981	Label, RR. Damper Warning	—	1
		20	90130-KBB-900	Bolt, Flange, 10 x 76	—	2
		21	90150-KBB-900	Bolt, Hex., 10 x 94	—	1
			90150-KBB-950	Bolt, Hex., 10 x 94	—	1
		22	90153-KBB-900	Bolt, Flange, 10 x 53	—	1
		23	90157-KB7-940	Bolt, Flange, 10 x 65	—	1
		24	90304-GE8-003	Porca U, 10 mm	—	5
		25	91071-KBB-901	Bearing, Needle, 16 x 22 x 19	—	3
			91071-KBB-902	Bearing, Needle, 16 x 22 x 19	—	3
		26	91078-KN5-003	Bearing, Cushion Arm	—	2
		27	91205-KA3-711	Oil Seal, 16,5 x 25 x 5	—	4
			91205-KA3-712	Oil Seal, 16,5 x 25 x 5	—	4
		28	91251-KY7-003	Dust Seal, 16 x 23 x 3,5	—	4
		29	94031-14080	Nut, Hex., 14 mm	—	1
Artículo de Servicio	THLL	Nº de Ref.	Nº de Pieza	Descripción	Nº rdo.		Nota	Nº de série
					XR200R	NX200		
		18	52485-KW3-003	Asieno Resorte	—	1
		19	87516-KB7-981	Etiqueta, Precaución, Amortiguador Trasero	—	1
		20	90130-KBB-900	Perno, Reborde, 10 x 76	—	2
		21	90150-KBB-900	Perno Hex., 10 x 94	—	1
			90150-KBB-950	Perno Hex., 10 x 94	—	1
		22	90153-KBB-900	Perno, Reborde, 10 x 53	—	1
		23	90157-KB7-940	Perno, Reborde, 10 x 65	—	1
		24	90304-GE8-003	Tuerca U, 10 mm	—	5
		25	91071-KBB-901	Cojinete de Agujas, 16 x 22 x 19	—	3
			91071-KBB-902	Cojinete de Agujas, 16 x 22 x 19	—	3
		26	91078-KN5-003	Cojinete, Pivote Brazo Amortiguador	—	2
		27	91205-KA3-711	Cojinete de Agujas, 16,5 x 25 x 5	—	4
			91205-KA3-712	Cojinete de Agujas, 16,5 x 25 x 5	—	4
		28	91251-KY7-003	Guardapolvo, 16 x 23 x 3,5	—	4
		29	94031-14080	Perno Hex., 14 mm	—	1

C-23

Pára-lama Traseiro

(XR200R)

Rear Fender

(XR200R)

Parafango Trasero

(XR200R)

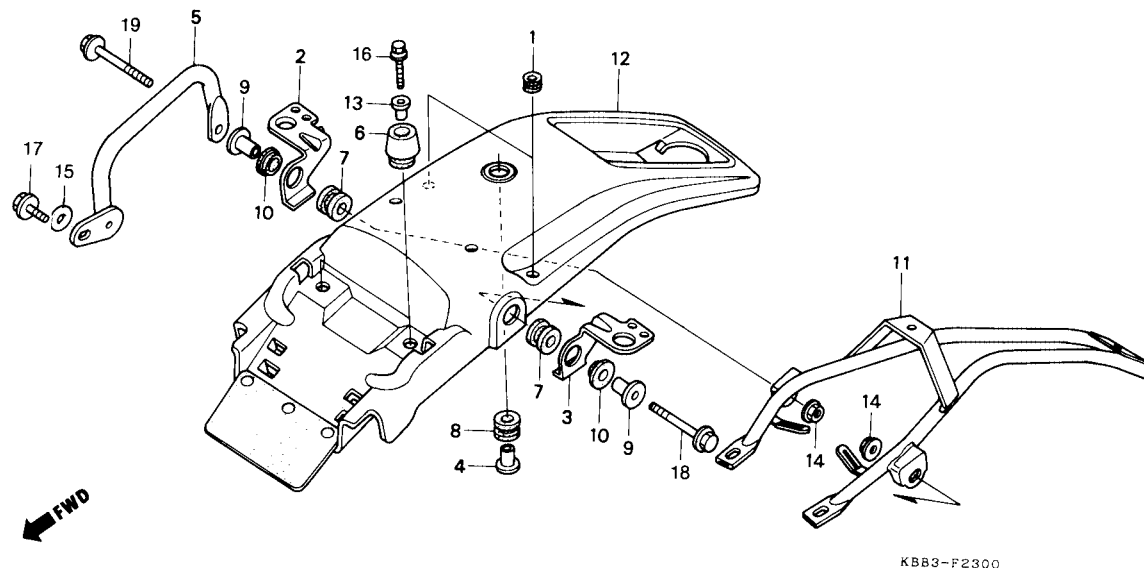

Item de serviço	T.M.O.	Ref. Nº	Nº da peça	Descrição	Qtde.		Nota	Nº de série
					XR200R	NX200		
Alça Tras. Dir.0,1		1	19034-MB3-000	Coxim, Pára-lama Tras.	2	—		
Tubo Comp., Suporte Pára-lama Tras.0,3		2	33605-KBB-900	Suporte, Sinalizador Tras. Dir.	1	—		
Pára-lama Tras., Comp.0,4		3	33606-KBB-900	Suporte, Sinalizador Tras. Esq.	1	—		
		4	40521-437-000	Bucha, 6 x 15,5	1	—		
		5	50311-KBB-900ZB	Alça Tras. Dir., *NH-1* Preto	1	—		~ RRR01810
			50311-KBB-900ZC	Alça Tras. Dir., *P-4* Azul Abrolhos	1	—		~ TTR005203
			50311-KBB-900ZD	Alça Tras. Dir., *R-134* Vermelho Fighting	1	—		RRS00001 ~ TTR005203
			50311-KBB-900ZE	Alça Tras. Dir., *NH-146M* Cinza Accurate Metálico	1	—		VTR000001 ~
		6	61103-KBB-900	Bucha Fixação, Pára-lama Tras.	2	—		
		7	80102-KB7-000	Coxim, Pára-lama Tras.	2	—		
		8	80102-KV2-900	Coxim, Borracha	1	—		
		9	80103-KBB-900	Bucha Fixação, Sinal. Tras.	2	—		
		10	80104-KBB-900	Coxim, Sinal. Tras.	2	—		
		11	80110-KBB-900	Tubo Comp., Suporte Pára-lama Tras.	1	—		
		12	80200-KBB-900ZB	Pára-lama Tras., Comp., *NH-1* Preto	1	—		~ RRR01810
			80200-KBB-940ZA	Pára-lama Tras., Comp., *NH-1* Preto	1	—		~ RRR01810
			80200-KBB-900ZC	Pára-lama Tras., Comp., *NH-196* Branco Ross	1	—		YR000001 ~ YR020764
			80200-KBB-940ZB	Pára-lama Tras., Comp., *NH-196* Branco Ross	1	—		~ RRR01810
			80200-KBB-900ZD	Pára-lama Tras., Comp., *R-134* Vermelho Fighting	1	—		RRS00001 ~ SRS03679
			80200-KBB-940ZC	Pára-lama Tras., Comp., *R-134* Vermelho Fighting	1	—		RRS00001 ~ SRS03679

Service item	F.R.T.	Ref. Nº	Part No.	Description	Quantity		Exch.	Serial No.
					XR200R	NX200		
Grip, R. RR.....0.1		1	19034-MB3-000	Grommet, Radiator Setting	2	-		
Pipe Comp., RR. Fender Support.....0.3		2	33605-KBB-900	Stay, R. RR. Winker	1	-		
Fender Comp., RR.....0.4		3	33606-KBB-900	Stay, L. RR. Winker	1	-		
		4	40521-437-000	Collar, Chain Case Tail	1	-		
		5	50311-KBB-900ZB	Grip, R. RR. *NH-1* Black.....	1	-		~RRR01810
			50311-KBB-900ZC	Grip, R. RR. *P-4* Blue.....	1	-		~TTR005203
			50311-KBB-900ZD	Grip, R. RR. *R-134* Red	1	-		RRS00001 ~TTR005203
			50311-KBB-900ZE	Grip, R. RR. *NH-146M* Gray Metallic.....	1	-		VTR000001 ~
		6	61103-KBB-900	Rubber A, RR. Fender Mouting.....	2	-		
		7	80102-KB7-000	Rubber, Mounting	2	-		
		8	80102-KV2-900	Rubber, Mouting	1	-		
		9	80103-KBB-900	Collar, RR. Winker Set.....	2	-		
		10	80104-KBB-900	Rubber, RR. Winker Mounting	2	-		
		11	80110-KBB-900	Pipe Comp., RR. Fender Support	1	-		
		12	80200-KBB-900ZB	Fender Comp., RR. *NH-1* Black.....	1	-		~RRR01810
			80200-KBB-940ZA	Fender Comp., RR. *NH-1* Black.....	1	-		~RRR01810
					1	-		YR000001 ~YR020764
			80200-KBB-900ZC	Fender Comp., RR. *NH-196* White	1	-		~RRR01810
			80200-KBB-940ZB	Fender Comp., RR. *NH-196* White	1	-		~RRR01810
			80200-KBB-900ZD	Fender Comp., RR. *R-134* Red	1	-		RRS00001 ~SRS03679
			80200-KBB-940ZC	Fender Comp., RR. *R-134* Red	1	-		RRS00001 ~SRS03679
Artículo de Servicio	THLL	Nº de Ref.	Nº de Pieza	Descripción	Nº rdo.		Nota	Nº de série
					XR200R	NX200		
Alza, Trasera Derecha.....0.1		1	19034-MB3-000	Cojín, Parafango Trasero	2	-		
Tubo Comp. Soporte Parafango Trasero0.3		2	33605-KBB-900	Soporte, Luz Intermitente Trasero Derecho.....	1	-		
Parafango, Trasero0.4		3	33606-KBB-900	Soporte, Luz Intermitente Trasero Izquierdo	1	-		
		4	40521-437-000	Buje 6 x 15,5	1	-		
		5	50311-KBB-900ZB	Alza Trasera *NH-1* Negro.....	1	-		~RRR01810
			50311-KBB-900ZC	Alza Trasera *P-4* Azul Abrolhos	1	-		~TTR005203
			50311-KBB-900ZD	Alza Trasera *R-134* Rojo Fighting	1	-		RRS00001 ~TTR005203
			50311-KBB-900ZE	Alza Trasera *NH-146M* Ceniza Metálica.....	1	-		VTR000001 ~
		6	61103-KBB-900	Buje, Fixación, Parafango Trasero	2	-		
		7	80102-KB7-000	Cojín, Parafango Trasero	2	-		
		8	80102-KV2-900	Cojín, Guardabarro Trasero	1	-		
		9	80103-KBB-900	Buje, Fixación, Luz Intermitente Trasera.....	2	-		
		10	80104-KBB-900	Cojín, Luz Intermitente Trasera.....	2	-		
		11	80110-KBB-900	Tubo, Soporte Parafango Trasero	1	-		
		12	80200-KBB-900ZB	Ens., Parafango Trasero *NH-1* Negro	1	-		~RRR01810
			80200-KBB-940ZA	Ens., Parafango Trasero *NH-1* Negro	1	-		~RRR01810
					1	-		YR000001 ~YR020764
			80200-KBB-900ZC	Ens., Parafango Trasero *NH-196* Blanco Ross	1	-		~RRR01810
			80200-KBB-940ZB	Ens., Parafango Trasero *NH-196* Blanco Ross	1	-		~RRR01810
			80200-KBB-900ZD	Ens., Parafango Trasero *R-134* Rojo Fighting.....	1	-		RRS00001 ~SRS03679
			80200-KBB-940ZC	Ens., Parafango Trasero *R-134* Rojo Fighting.....	1	-		RRS00001 ~SRS03679

C-23

Pára-lama Traseiro

(XR200R)

Rear Fender

(XR200R)

Parafango Trasero

(XR200R)

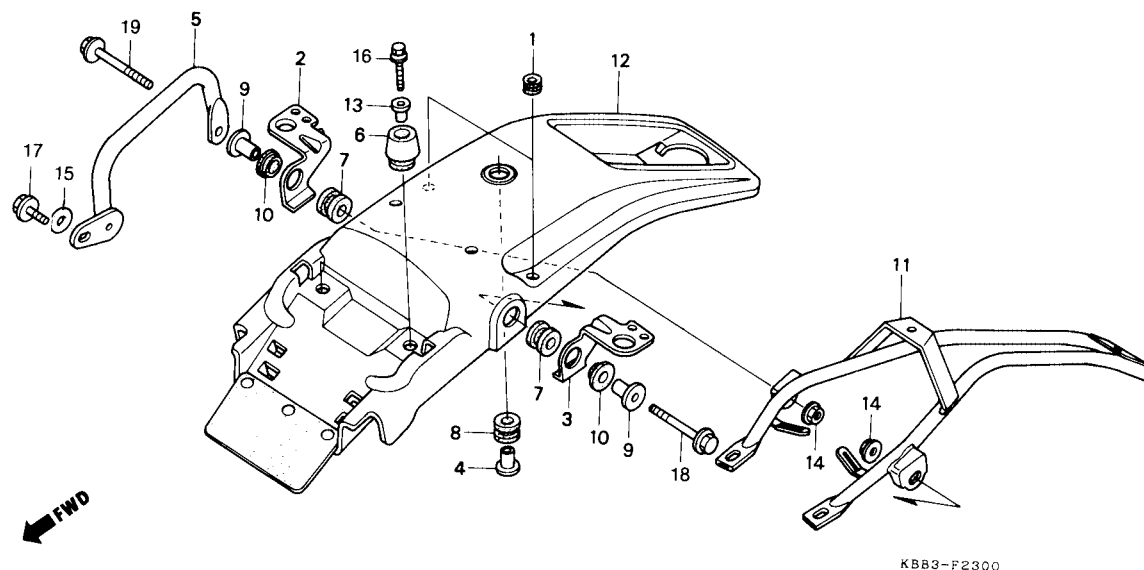

Item de serviço	T.M.O.	Ref. Nº	Nº da peça	Descrição	Qtd.		Nota	Nº de série
					XR200R	NX200		
		(12)	80200-KBB-900ZE	Pára-lama Tras., Comp., *PB-264* Azul Camboriú.....	1	—	RRS00001~SRS03679
			80200-KBB-940ZD	Pára-lama Tras., Comp., *PB-264* Azul Camboriú.....	1	—	RRS00001~SRS03679
			80200-KBB-930ZA	Pára-lama Tras., Comp., *NH-196* Branco Ross	1	—	SRT00001~TTR006151
			80200-KBB-940ZB	Pára-lama Tras., Comp., *NH-196* Branco Ross	1	—	SRT00001~TTR006151
					1	—	YR000001~
			80200-KBB-930ZB	Pára-lama Tras., Comp., *R-134* Vermelho Fighting	1	—	SRT00001~VVR011896
			80200-KBB-940ZC	Pára-lama Tras., Comp., *R-134* Vermelho Fighting	1	—	SRT00001~VVR011896
			80200-KBB-930ZC	Pára-lama Tras., Comp., *P-4* Azul Abrolhos	1	—	SRT00001~VVR011896
			80200-KBB-940ZE	Pára-lama Tras., Comp., *P-4* Azul Abrolhos	1	—	SRT00001~VVR011896
			80200-KBB-940ZF	Pára-lama Tras., Comp., *P-35R* Púrpura Grumari.....	1	—	WVR000001~WVR007626
			80200-KBB-940ZG	Pára-lama Tras., Comp., *R-206* Vermelho Maceió.....	1	—	1R000001~2001
		*	80200-KBB-940ZB	Pára-lama Tras., Comp., *NH-196* Branco Ross	1	—	2R000001~
		*	80200-KBB-940ZG	Pára-lama Tras., Comp., *R-206* Vermelho Maceió.....	1	—	2R000001~
		13	83505-MN0-000	Bucha, Fixação	2	—
		14	94050-08000	Porca, Flange, 8 mm	2	—
		15	94101-08000	Arruela, Lisa, 8 mm	1	—
		16	95701-06025-00	Parafuso, Flange, 6 x 25	2	—
		17	95701-08016-00	Parafuso, Flange, 8 x 16	1	—
		18	95701-08040-07	Parafuso, Flange, 8 x 40	1	—
		19	95701-08045-07	Parafuso, Flange, 8 x 45	1	—

Service item	F.R.T.	Ref. Nº	Part No.	Description	Quantity		Exch.	Serial No.
					XR200R	NX200		
		(12)	80200-KBB-900ZE	Fender Comp., RR. *PB-264* Blue	1	-	RRS00001 ~ SRS03679
			80200-KBB-940ZD	Fender Comp., RR. *PB-264* Blue	1	-	RRS00001 ~ SRS03679
			80200-KBB-930ZA	Fender Comp., RR. *NH-196* White	1	-	SRT00001 ~ TTR006151
			80200-KBB-940ZB	Fender Comp., RR. *NH-196* White	1	-	SRT00001 ~ TTR006151
					1	-	YR000001 ~
			80200-KBB-930ZB	Fender Comp., RR. *R-134* Red	1	-	SRT00001 ~ VVR011896
			80200-KBB-940ZC	Fender Comp., RR. *R-134* Red	1	-	SRT00001 ~ VVR011896
			80200-KBB-930ZC	Fender Comp., RR. *P-4* Blue	1	-	SRT00001 ~ VVR011896
			80200-KBB-940ZE	Fender Comp., RR. *P-4* Blue	1	-	SRT00001 ~ VVR011896
			80200-KBB-940ZF	Fender Comp., RR. *P-35R* Purple	1	-	WVR000001 ~ WVR007626
			80200-KBB-940ZG	Fender Comp., RR. *R-206* Maceió Red	1	-	1R000001 ~ 2001
		*	80200-KBB-940ZB	Fender Comp., RR. *NH-196* White	1	-	2R000001 ~
		*	80200-KBB-940ZG	Fender Comp., RR. *R-206* Maceió Red	1	-	2R000001 ~
		13	83505-MN0-000	Collar, Cover Mounting	2	-
		14	94050-08000	Nut, Flange, 8 mm	2	-
		15	94101-08000	Washer, 8 mm	1	-
		16	95701-06025-00	Bolt, Flange, 6 x 25	2	-
		17	95701-08016-00	Bolt, Flange, 8 x 16	1	-
		18	95701-08040-07	Bolt, Flange, 8 x 40	1	-
		19	95701-08045-07	Bolt, Flange, 8 x 45	1	-
Artículo de Servicio	THLL	Nº de Ref.	Nº de Pieza	Descripción	Nº rdo.		Nota	Nº de série
					XR200R	NX200		
		(12)	80200-KBB-900ZE	Ens., Parafango Trasero *PB-264* Azul	1	-	RRS00001 ~ SRS03679
			80200-KBB-940ZD	Ens., Parafango Trasero *PB-264* Azul	1	-	RRS00001 ~ SRS03679
			80200-KBB-930ZA	Ens., Parafango Trasero *NH-196* Blanco Ross	1	-	SRT00001 ~ TTR006151
			80200-KBB-940ZB	Ens., Parafango Trasero *NH-196* Blanco Ross	1	-	SRT00001 ~ TTR006151
					1	-	YR000001 ~
			80200-KBB-930ZB	Ens., Parafango Trasero *R-134* Rojo Fighting	1	-	SRT00001 ~ VVR011896
			80200-KBB-940ZC	Ens., Parafango Trasero *R-134* Rojo Fighting	1	-	SRT00001 ~ VVR011896
			80200-KBB-930ZC	Ens., Parafango Trasero *P-4* Azul Abrolhos	1	-	SRT00001 ~ VVR011896
			80200-KBB-940ZE	Ens., Parafango Trasero *P-4* Azul Abrolhos	1	-	SRT00001 ~ VVR011896
			80200-KBB-940ZF	Ens., Parafango Trasero *P-35R* Purpura Grumari	1	-	WVR000001 ~ WVR007626
			80200-KBB-940ZG	Ens., Parafango Trasero *R-206* Rojo Maceió	1	-	1R000001 ~ 2001
		*	80200-KBB-940ZB	Ens., Parafango Trasero *NH-196* Blanco Ross	1	-	2R000001 ~
		*	80200-KBB-940ZG	Ens., Parafango Trasero *R-206* Rojo Maceió	1	-	2R000001 ~
		13	83505-MN0-000	Buje, Fijación	2	-
		14	94050-08000	Tuerca, 8 mm	2	-
		15	94101-08000	Arandela, 8 mm	1	-
		16	95701-06025-00	Perno, 6 x 25	2	-
		17	95701-08016-00	Perno, 8 x 16	1	-
		18	95701-08040-07	Perno, 8 x 40	1	-
		19	95701-08045-07	Perno, 8 x 45	1	-

C-23.1

Pára-lama Traseiro

(NX200)

Rear Fender

(NX200)

Parafango Trasero

(NX200)

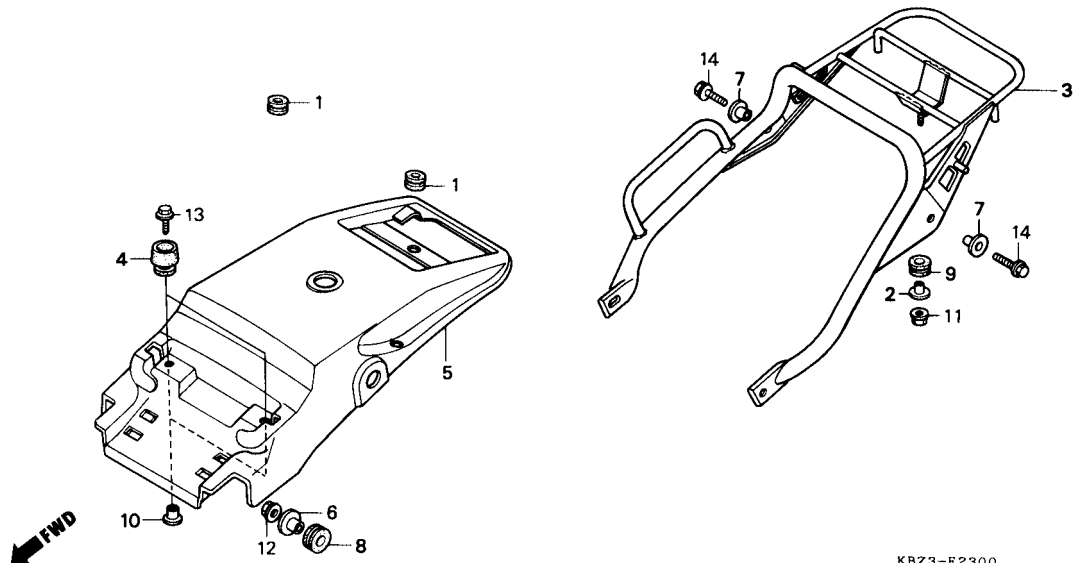

Item de serviço	T.M.O.	Ref. Nº	Nº da peça	Descrição	Qt. XR200R	NX200	Nota	Nº de série
Bagageiro Tras.0,4		1	19034-MB3-000	Coxim, Pára-lama Tras.	—	2		
• Pára-lama Tras.		2	40521-437-000	Bucha, 6 x 15,5	—	1		
		3	50311-KBZ-900ZA	Bagageiro Tras., *RP-132* Púrpura Clear	—	1		~ RRR03565
			50311-KBZ-900ZB	Bagageiro Tras., *PB-242M* Azul Astúrias Metálico	—	1		RRS00001 ~ SRS06054
			50311-KBZ-900ZC	Bagageiro Tras., *P-21M* Violeta Vanguard Metálico	—	1		RRS00001 ~ SRS06054
			50311-KBZ-900YA	Bagageiro Tras., *NH-105* Preto Fosco	—	1		(Série Especial)
			50311-KBZ-900ZD	Bagageiro Tras., *P-4* Azul Abrolhos	—	1		SRT00001 ~ VVR010953
			50311-KBZ-900ZE	Bagageiro Tras., *R-206* Vermelho Maceió	—	1		SRT00001 ~ TTR006151
			50311-KBZ-900ZF	Bagageiro Tras., *BG-114M* Verde Carioca Metálico	—	1		VTR000001 ~ VVR010953
			50311-KBZ-950ZA	Bagageiro Tras., *P-27M* Violeta Chappy Metálico	—	1		VVR000001 ~ VVR010953
			50311-KBZ-950ZB	Bagageiro Tras., *BG-114M* Verde Carioca Metálico	—	1		XWR000001 ~ XR007657
			50311-KBZ-950ZC	Bagageiro Tras., *NH-262M* Prata Terra Metálica	—	1		YR000001 ~
		4	61103-KBB-900	Bucha, Fixação, Pára-lama Tras.	—	2		
		5	80100-KBZ-900ZA	Pára-lama Tras., *NH-1* Preto	—	1		~ RRR03565
			80100-KFC-900ZD	Pára-lama Tras., *NH-1* Preto	—	1		RRR03565 ~
			80100-KBZ-900ZB	Pára-lama Tras., *P-4* Azul Abrolhos	—	1		~ RRR03565
			80100-KFC-900ZE	Pára-lama Tras., *P-4* Azul Abrolhos	—	1		VTR000001 ~ VVR010953
			80100-KBZ-900ZC	Pára-lama Tras., *PB-162* Azul Ateessa	—	1		RRS00001 ~ SRS06054
			80100-KFC-900ZF	Pára-lama Tras., *PB-162* Azul Ateessa	—	1		RRS00001 ~ SRS06054
			80100-KBZ-900ZD	Pára-lama Tras., *R-206* Vermelho Maceió	—	1		RRS00001 ~ TTR006151
			80100-KFC-900ZC	Pára-lama Tras., *R-206* Vermelho Maceió	—	1		RRS00001 ~ TTR006151
			80100-KBZ-900ZE	Pára-lama Tras., *B-151* Verde Guarujá	—	1		SRT00001 ~ TTR006151

Service item	F.R.T.	Ref. Nº	Part No.	Description	Quantity		Exch.	Serial No.
					XR200R	NX200		
Carrier, RR.....0.4 • Fender, RR.		1	19034-MB3-000	Grommet, Radiator Setting	-	2		
		2	40521-437-000	Collar, Chain Case Tail	-	1		
		3	50311-KBZ-900ZA	Carrier, RR. *RP-132* Purple	-	1		~ RRR03565
			50311-KBZ-900ZB	Carrier, RR. *PB-242M* Blue Metallic	-	1		RRS00001 ~ SRS06054
			50311-KBZ-900ZC	Carrier, RR. *P-21M* Violet Metallic	-	1		RRS00001 ~ SRS06054
			50311-KBZ-900YA	Carrier, RR. *NH-105* Mat Black	-	1		(Special Series)
			50311-KBZ-900ZD	Carrier, RR. *P-4* Blue	-	1		SRT00001 ~ VVR010953
			50311-KBZ-900ZE	Carrier, RR. *R-206* Red	-	1		SRT00001 ~ TTR006151
			50311-KBZ-900ZF	Carrier, RR *BG-114M* Green Metallic	-	1		VTR000001 ~ VVR010953
			50311-KBZ-950ZA	Carrier, RR *P-27M* Purple Metallic	-	1		WVR000001 ~ VVR010953
			50311-KBZ-950ZB	Carrier, RR *BG-114M* Green Metallic	-	1		XWR000001 ~
			50311-KBZ-950ZC	Carrier, RR *NH-262M*	-	1		YR000001 ~
		4	61103-KBB-900	Rubber A, RR. Fender Mounting	-	2		
		5	80100-KBZ-900ZA	Fender, RR. *NH-1* Black	-	1		~ RRR03565
			80100-KFC-900ZD	Fender, RR. *NH-1* Black	-	1		RRR03565 ~
			80100-KBZ-900ZB	Fender, RR. *P-4* Blue	-	1		~ RRR03565
			80100-KFC-900ZE	Fender, RR. *P-4* Blue	-	1		VTR000001 ~ VVR010953
			80100-KBZ-900ZC	Fender, RR. *PB-162* Blue	-	1		RRS00001 ~ SRS06054
			80100-KFC-900ZF	Fender, RR. *PB-162* Blue	-	1		RRS00001 ~ SRS06054
			80100-KBZ-900ZD	Fender, RR. *R-206* Red	-	1		RRS00001 ~ TTR006151
			80100-KFC-900ZC	Fender, RR. *R-206* Red	-	1		SRT00001 ~ TTR006151
			80100-KBZ-900ZE	Fender, RR. *B-151* Blue	-	1		SRT00001 ~ TTR006151
			80100-KFC-900ZG	Fender, RR. *B-151* Blue	-	1		SRT00001 ~ TTR006151
Artículo de Servicio	THLL	Nº de Ref.	Nº de Pieza	Descripción	Nº rdo.		Nota	Nº de série
					XR200R	NX200		
Bagajero0,4 • Parafango, Trasero		1	19034-MB3-000	Cojín, Parafango Trasero	-	2		
		2	40521-437-000	Buje 6 x 15,5	-	1		
		3	50311-KBZ-900ZA	Bagajero *RP-132* Púrpura	-	1		~ RRR03565
			50311-KBZ-900ZB	Bagajero *PB-242M* Azul Metálico	-	1		RRS00001 ~ SRS06054
			50311-KBZ-900ZC	Bagajero *P-21M* Violeta Metálica	-	1		RRS00001 ~ SRS06054
			50311-KBZ-900YA	Bagajero *NH-105* Negro Fosco	-	1		(Série Especial)
			50311-KBZ-900ZD	Bagajero *P-4* Azul Abrolhos	-	1		SRT00001 ~ VVR010953
			50311-KBZ-900ZE	Bagajero *R-206* Rojo Maceió	-	1		SRT00001 ~ TTR006151
			50311-KBZ-900ZF	Bagajero *BG-114M* Verde Metálico	-	1		VTR000001 ~ VVR010953
			50311-KBZ-950ZA	Bagajero *P-27M* Violeta Metálica	-	1		WVR000001 ~ XR007657
			50311-KBZ-950ZB	Bagajero *BG-114M* Verde Metálico	-	1		XWR000001 ~ XR007657
			50311-KBZ-950ZC	Bagajero *NH-262M* Plata Terra Metálica	-	1		YR000001 ~
		4	61103-KBB-900	Buje, Fixación Parafango Trasero	-	2		
		5	80100-KBZ-900ZA	Parafango, Trasero *NH-1* Negro	-	1		~ RRR03565
			80100-KFC-900ZD	Parafango, Trasero *NH-1* Negro	-	1		RRR03565 ~
			80100-KBZ-900ZB	Parafango, Trasero *P-4* Azul Abrolhos	-	1		~ RRR03565
			80100-KFC-900ZE	Parafango, Trasero *P-4* Azul Abrolhos	-	1		VTR000001 ~ VVR010953
			80100-KBZ-900ZC	Parafango, Trasero *PB-162* Azul	-	1		RRS00001 ~ SRS06054
			80100-KFC-900ZF	Parafango, Trasero *PB-162* Azul	-	1		RRS00001 ~ SRS06054
			80100-KBZ-900ZD	Parafango, Trasero *R-206* Rojo Maceió	-	1		RRS00001 ~ TTR006151
			80100-KFC-900ZC	Parafango, Trasero *R-206* Rojo Maceió	-	1		RRS00001 ~ TTR006151
			80100-KBZ-900ZE	Parafango, Trasero *B-151* Azul	-	1		SRT00001 ~ TTR006151
			80100-KFC-900ZG	Parafango, Trasero *B-151* Azul	-	1		SRT00001 ~ TTR006151

C-23.1

Pára-lama Traseiro

(NX200)

Rear Fender

(NX200)

Parafango Trasero

(NX200)

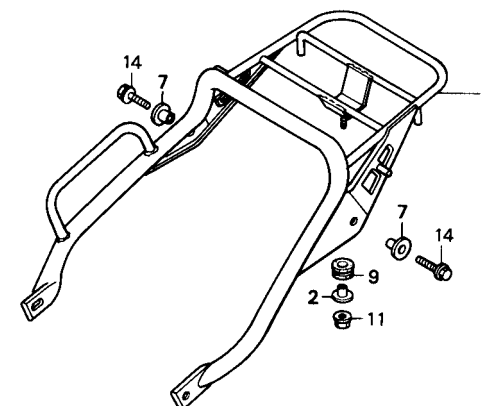
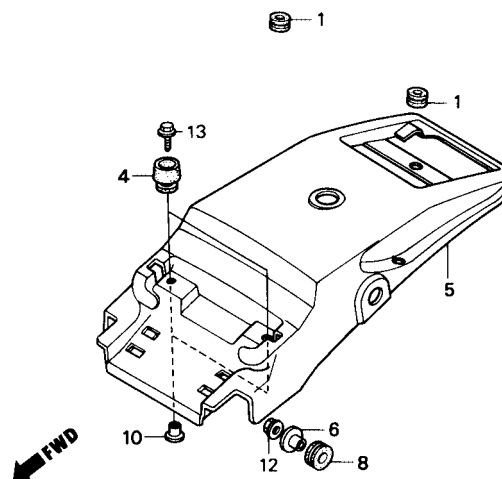

KBZ3-F2300

Item de serviço	T.M.O.	Ref. Nº	Nº da peça	Descrição	Qtde.		Nota	Nº de série
					XR200R	NX200		
(5)		80100-KFC-900ZG	Pára-lama Tras., *B-151* Verde Guarujá.....	—	1	SRT00001 ~ TTR006151	
		80100-KFC-900ZH	Pára-lama Tras., *R-224* Vermelho Paulista.....	—	1	VTR000001 ~ VVR010953	
		80100-KFC-900ZJ	Pára-lama Tras., *R-236R* Laranja Perequê.....	—	1	WVR00001 ~ VVR010953	
		80100-KFC-900ZK	Pára-lama Tras., *BG-116R* Verde Garopaba.....	—	1	WVR00001 ~ VVR010953	
		80100-KFC-900ZL	Pára-lama Tras., *P-40R* Violeta Embu.....	—	1	XWR000001 ~ XR007657	
		80100-KFC-900ZM	Pára-lama Tras., *R-252R* Vermelho Pacaembú.....	—	1	YR000001 ~	
		80100-KFC-900ZN	Pára-lama Tras., *P-42R* Violeta Pirituba.....	—	1	YR000001 ~	
		80100-KFC-900ZP	Pára-lama Tras., *BG-120R* Verde Itauna.....	—	1	1R000001 ~	
		6 80101-KB7-000	Bucha, 8 x 15.....	—	2	
		7 80101-KW8-900	Bucha, 8 x 12.....	—	2	
		8 80102-KB7-000	Coxim, Pára-lama Tras.....	—	2	
		9 80102-KV2-900	Coxim, Borracha.....	—	1	
		10 83505-MN0-000	Bucha Fixação, Pára-lama Tras.....	—	2	
		11 94050-06000	Porca, Flange, 6 mm.....	—	1	
		12 94050-08000	Porca, Flange, 8 mm.....	—	2	
		13 95701-06025-00	Parafuso, Flange, 6 x 25.....	—	2	
		14 95701-08045-00	Parafuso, Flange, 8 x 45.....	—	2	

Service item	F.R.T.	Ref. Nº	Part No.	Description	Quantity		Exch.	Serial No.
					XR200R	NX200		
		(5)	80100-KFC-900ZH	Fender, RR. *R-224* Red	-	1	VTR000001 ~ VVR010953
			80100-KFC-900ZJ	Fender, RR. *R-236R*	-	1	WVR000001 ~ VVR010953
			80100-KFC-900ZK	Fender, RR. *BG-116R*	-	1	WVR000001 ~ VVR010953
			80100-KFC-900ZL	Fender, RR. *P-40R* Violet Embu	-	1	XWR000001 ~ XR007657
			80100-KFC-900ZM	Fender, RR. *R-252R* Pacaembú Red	-	1	YR000001 ~
			80100-KFC-900ZN	Fender, RR. *P-42R* Violet Pirituba	-	1	YR000001 ~
			80100-KFC-900ZP	Fender, RR. *BG-120R* Itauna Green	-	1	1R000001 ~
		6	80101-KB7-000	Collar, 8 x 15	-	2
		7	80101-KW8-900	Collar, 8 x 12	-	2
		8	80102-KB7-000	Rubber, Mounting	-	2
		9	80102-KV2-900	Rubber, Mounting	-	1
		10	83505-MN0-000	Collar, Cover Mounting	-	2
		11	94050-06000	Nut, Flange, 6 mm	-	1
		12	94050-08000	Nut, Flange, 8 mm	-	2
		13	95701-06025-00	Bolt, Flange, 6 x 25	-	2
		14	95701-08045-00	Bolt, Flange, 8 x 45	-	2
Artículo de Servicio	THLL	Nº de Ref.	Nº de Pieza	Descripción	Nº rdo.		Nota	Nº de série
					XR200R	NX200		
		(5)	80100-KFC-900ZH	Parafango, Trasero *R-224* Rojo	-	1	VTR000001 ~ VVR010953
			80100-KFC-900ZJ	Parafango, R-236R*	-	1	WVR000001 ~ VVR010953
			80100-KFC-900ZK	Parafango, *BG-116R* Verde Garopaba	-	1	WVR000001 ~ VVR010953
			80100-KFC-900ZL	Parafango, *P-40R* Violeta Embu	-	1	XWR000001 ~ XR007657
			80100-KFC-900ZM	Parafango, *R-252R* Rojo Pacaembú	-	1	YR000001 ~
			80100-KFC-900ZN	Parafango, *P-42R* Violeta Pirituba	-	1	YR000001 ~
			80100-KFC-900ZP	Parafango, *BG-120R* Verde Itaúna	-	1	1R000001 ~
		6	80101-KB7-000	Buje, 8 x 15	-	2
		7	80101-KW8-900	Buje, 8 x 12	-	2
		8	80102-KB7-000	Cojín, Parafango Trasero	-	2
		9	80102-KV2-900	Cojín, Parafango Trasero	-	1
		10	83505-MN0-000	Buje, Fixación, Parafango Trasero	-	2
		11	94050-06000	Tuerca, 6 mm	-	1
		12	94050-08000	Tuerca, 8 mm	-	2
		13	95701-06025-00	Perno, 6 x 25	-	2
		14	95701-08045-00	Perno, 8 x 45	-	2

C-24

Sinalizador

(XR200R)

Winker

(XR200R)

Luz Intermitente

(XR200R)

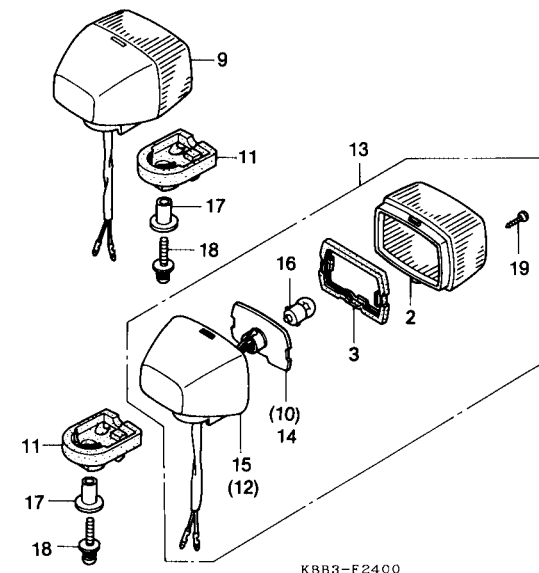
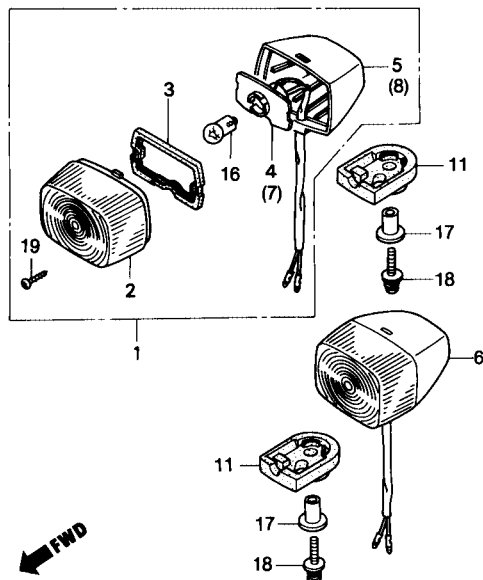

KBB3-F2400

Item de serviço	T.M.O.	Ref. Nº	Nº da peça	Descrição	Qtd.		Nota	Nº de série
					XR200R	NX200		
Sinalizador, Conj.....0,2		1	33400-KBB-900	Sinalizador Diant. Dir., Conj.....	1	—		
(Adicionar 0,1 por Unidade)		2	33402-KBB-900	Lente, Sinalizador.....	4	—		
(Inclui Peças Relativas)		3	33403-KBB-900	Guarnição, Lente, Sinalizador.....	4	—		
(Exclui Peça Abaixo Relacionada)		4	33410-KBB-900	Soquete Comp., Sinal. Diant. Dir.....	1	—		
Lâmpada, Sinalizador.....0,1		5	33430-KBB-900	Base Comp., Sinal. Diant. Dir.....	1	—		
(Uma ou Todas)		6	33450-KBB-900	Sinalizador Diant. Esq., Conj.....	1	—		
		7	33460-KBB-900	Soquete Comp., Sinal. Diant. Esq.....	1	—		
		8	33480-KBB-900	Base Comp., Sinal. Diant. Esq.....	1	—		
		9	33600-KBB-900	Sinalizador Tras. Dir. Conj.....	1	—		
		10	33610-KBB-900	Soquete Comp., Sinal. Tras. Dir.....	1	—		
		11	33611-KBB-900	Borracha, Sinalizador.....	4	—		
		12	33630-KBB-900	Base Comp., Sinal. Tras. Dir.....	1	—		
		13	33650-KBB-900	Sinalizador Tras. Esq., Conj.....	1	—		
		14	33660-KBB-900	Soquete Comp., Sinal. Tras. Esq.....	1	—		
		15	33680-KBB-900	Base Comp., Sinal. Tras. Esq.....	1	—		
		16	34905-271-000	Lâmpada, Sinalizador (12 V/10 W).....	4	—		
		17	83505-MN0-000	Bucha, Fixação.....	4	—		
		18	93891-05025-07	Parafuso, Arruela, 5 x 25.....	4	—		
		19	93901-22380	Parafuso, Auto-Atarraxante, 3 x 12.....	4	—		

Service item	F.R.T.	Ref. Nº	Part No.	Description	Quantity		Exch.	Serial No.
					XR200R	NX200		
Winker Assy0.2 (Add 0,1 for Each) (Inc. Relative Part) (Exc. Related Parts Below)		1	33400-KBB-900	Winker Assy., R. FR.....	1	—		
		2	33402-KBB-900	Lens, Winker	4	—		
		3	33403-KBB-900	Packing, Lens	4	—		
		4	33410-KBB-900	Socket Comp., R. FR. Winker.....	1	—		
Bulb, Winker0.1 (One or All)		5	33430-KBB-900	Base, R. Winker.....	1	—		
		6	33450-KBB-900	Winker Assy., L. FR. Comp	1	—		
		7	33460-KBB-900	Socket Comp., F. FR. Winker	1	—		
		8	33480-KBB-900	Winker Assy., L. FR.....	1	—		
		9	33600-KBB-900	Winker Assy., R. RR.....	1	—		
		10	33610-KBB-900	Socket Comp., R. RR.....	1	—		
		11	33611-KBB-900	Rubber, Winker	4	—		
		12	33630-KBB-900	Base, L. Winker	1	—		
		13	33650-KBB-900	Winker Assy., L. RR.....	1	—		
		14	33660-KBB-900	Socket Comp., L. RR. Winker.....	1	—		
		15	33680-KBB-900	Base, L. Winker.....	1	—		
		16	34905-271-000	Bulb, Winker (12V/10W).....	4	—		
		17	83505-MN0-000	Collar, Cover Mouting	4	—		
		18	93891-05025-07	Screw, Washer, 5 x 25	4	—		
		19	93901-22380	Screw, Tapping, 3 x 12	4	—		
Artículo de Servicio	THLL	Nº de Ref.	Nº de Pieza	Descripción	Nº rdo.		Nota	Nº de série
					XR200R	NX200		
Ens., Luz Intermitente0,2 (Agregue 0,1 por Unidad) (Incluye Piezas Relacionadas) (No se Incluye Pieza Relacionadas Abajo)		1	33400-KBB-900	Luz Intermitente Del. Der	1	—		
		2	33402-KBB-900	Lente Luz Intermitente	4	—		
		3	33403-KBB-900	Empaquetadura, Lente	4	—		
		4	33410-KBB-900	Comp. Casquillo, Luz Intermitente Del. Der	1	—		
Lámpara, Luz Intermitente.....0,1 (Una o Todas)		5	33430-KBB-900	Comp. Base Luz Intermitente Del. Der	1	—		
		6	33450-KBB-900	Luz Intermitente Del. Izq	1	—		
		7	33460-KBB-900	Comp. Casquillo Luz Intermitente Del. Der	1	—		
		8	33480-KBB-900	Comp. Base Intermitente Del. Izq.....	1	—		
		9	33600-KBB-900	Luz Intermitente Trasero Der	1	—		
		10	33610-KBB-900	Comp. Casquillo Luz Intermitente Tras. Der.....	1	—		
		11	33611-KBB-900	Goma, Luz Intermitente.....	4	—		
		12	33630-KBB-900	Comp. Base Luz Intermitente Tras. Der.....	1	—		
		13	33650-KBB-900	Ens., Luz Intermitente Trasero Izq	1	—		
		14	33660-KBB-900	Comp. Casquillo Luz Intermitente Trasero Izq	1	—		
		15	33680-KBB-900	Comp. Base Luz,Intermitente Trasero Izq	1	—		
		16	34905-271-000	Lámpara (12V, 10W).....	4	—		
		17	83505-MN0-000	Buje Fixación.....	4	—		
		18	93891-05025-07	Perno, 5 x 25	4	—		
		19	93901-22380	Perno, Auto Trabante, 3 x 12	4	—		

C-24.1

Sinalizador

(NX200)

Winker

(NX200)

Luz Intermitente

(NX200)

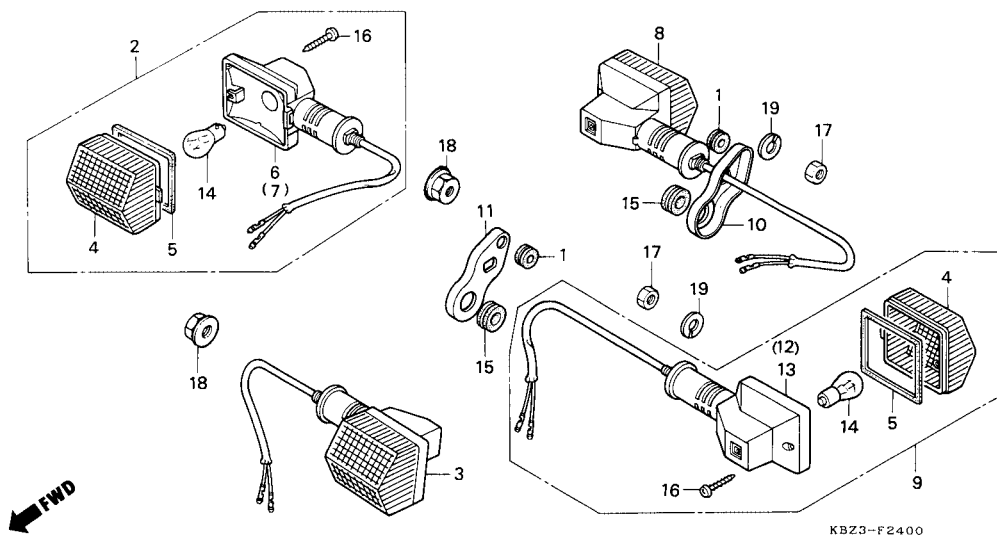

Item de serviço	T.M.O.	Ref. Nº	Nº da peça	Descrição	Qtd.		Nota	Nº de série
					XR200R	NX200		
Sinalizador, Conj.....0,2 (Adicionar 0,1 por Unidade) (Inclui Peças Relativas) (Exclui Peça Abaixo Relacionada) Lâmpada, Sinalizador.....0,1 (Uma ou Todas)		1	18624-634-670	Coxim, Passagem Ar	—	2		
		2	33300-KW8-900	Sinalizador Diant. Dir., Conj.	—	1		
		3	33350-KW8-900	Sinalizador Diant. Esq., Conj.	—	1		
		4	33402-MG2-003	Lente, Sinalizador	—	4		
		5	33407-MG2-003	Guarnição, Lente, Sinalizador.....	—	4		
		6	33420-KW8-900	Base Comp., Sinalizador Diant. Dir.	—	1		
		7	33470-KW8-900	Base Comp., Sinalizador Diant. Esq.	—	1		
		8	33500-KBZ-900	Sinalizador Tras. Dir., Conj.	—	1		
		9	33550-KBZ-900	Sinalizador Tras. Esq., Conj.	—	1		
		10	33601-KW8-901	Suporte, Sinalizador Tras. Dir.	—	1		
		11	33602-KW8-901	Suporte, Sinalizador Tras. Esq.	—	1		
		12	33620-KBZ-900	Base Comp., Sinalizador Tras. Dir.	—	1		
		13	33670-KBZ-900	Base Comp., Sinalizador Tras. Esq.	—	1		
		14	34908-634-611	Lâmpada, 12 V/21 W	—	4		
		15	80102-KB7-600	Coxim, Pára-lama Tras.	—	2		
		16	91901-MG2-003	Parafuso, Phillips, 3 x 25	—	4		
		17	94002-10000-0S	Porca Sex., 10 mm	—	2		
		18	94050-10000	Porca, Flange, 10 mm	—	2		
		19	94111-10800	Arruela, Pressão, 10 mm	—	2		

Service item	F.R.T.	Ref. Nº	Part No.	Description	Quantity		Exch.	Serial No.
					XR200R	NX200		
Winker Set.....0.2 (Add 0,1 for Each) (Inc. Relative Part) (Exc. Related Parts Below)		1	18624-634-670	Grommet, Air By Pass.....	-	2		
		2	33300-KW8-900	Winker Set, R. FR.....	-	1		
		3	33350-KW8-900	Winker Set, L. FR.....	-	1		
		4	33402-MG2-003	Lens, Winker.....	-	4		
Bulb0.1 (One or All)		5	33407-MG2-003	Gasket, Lens.....	-	4		
		6	33420-KW8-900	Base Comp., R. FR. Winker.....	-	1		
		7	33470-KW8-900	Base Comp., L. FR. Winker.....	-	1		
		8	33500-KBZ-900	Winker Set, R. RR.....	-	1		
		9	33550-KBZ-900	Winker Set, L. RR.....	-	1		
		10	33601-KW8-901	Stay, R. RR. Winker.....	-	1		
		11	33602-KW8-901	Stay, L. RR. Winker.....	-	1		
		12	33620-KBZ-900	Base Comp., R. RR. Winker.....	-	1		
		13	33670-KBZ-900	Base Comp., L. RR. Winker.....	-	1		
		14	34908-634-611	Bulb, 12 V, 21 W.....	-	4		
		15	80102-KB7-600	Rubber, Mounting.....	-	2		
		16	91901-MG2-003	Screw, Tapping, 3 x 25.....	-	4		
		17	94002-10000-0S	Nut, Hex., 10 mm.....	-	2		
		18	94050-10000	Nut, Flange, 10 mm.....	-	2		
		19	94111-10800	Washer, Spring, 10 mm.....	-	2		
Artículo de Servicio	THLL	Nº de Ref.	Nº de Pieza	Descripción	Nº rdo.		Nota	Nº de série
					XR200R	NX200		
Ens., Luz Intermitente.....0,2 (Agregue 0,1 por Unidad) (Incluye Piezas Relacionadas) (No Incluye Piezas Relacionadas Abajo)		1	18624-634-670	Cojín.....	-	2		
		2	33300-KW8-900	Luz Intermitente Del. Der.....	-	1		
		3	33350-KW8-900	Luz Intermitente Del. Izq.....	-	1		
		4	33402-MG2-003	Lente, Luz Intermitente.....	-	4		
Lámpara, Luz Intermitente.....0,1 (Una o Todas)		5	33407-MG2-003	Empaquetadura, Lente Luz Intermitente.....	-	4		
		6	33420-KW8-900	Base, Luz Intermitente Del. Der.....	-	1		
		7	33470-KW8-900	Base, Luz Intermitente Del. Izq.....	-	1		
		8	33500-KBZ-900	Luz Intermitente Trasera Del. Der.....	-	1		
		9	33550-KBZ-900	Luz Intermitente Trasera Del. Izq.....	-	1		
		10	33601-KW8-901	Soporte, Luz Intermitente Trasera Der.....	-	1		
		11	33602-KW8-901	Soporte, Luz Intermitente Trasera Izq.....	-	1		
		12	33620-KBZ-900	Base Comp. Luz intermitente Tras. Der.....	-	1		
		13	33670-KBZ-900	Base Comp. Luz intermitente Tras. Izq.....	-	1		
		14	34908-634-611	Lámpara, 12V/21W.....	-	4		
		15	80102-KB7-600	Cojín, Parafango Trasero.....	-	2		
		16	91901-MG2-003	Perno, 3 x 25.....	-	4		
		17	94002-10000-0S	Tuerca, 10 mm.....	-	2		
		18	94050-10000	Tuerca, 10 mm.....	-	2		
		19	94111-10800	Arandela, 10 mm.....	-	2		

C-25

Lanterna Traseira

(XR200R)

Taillight

(XR200R)

Luz Trasera

(XR200R)

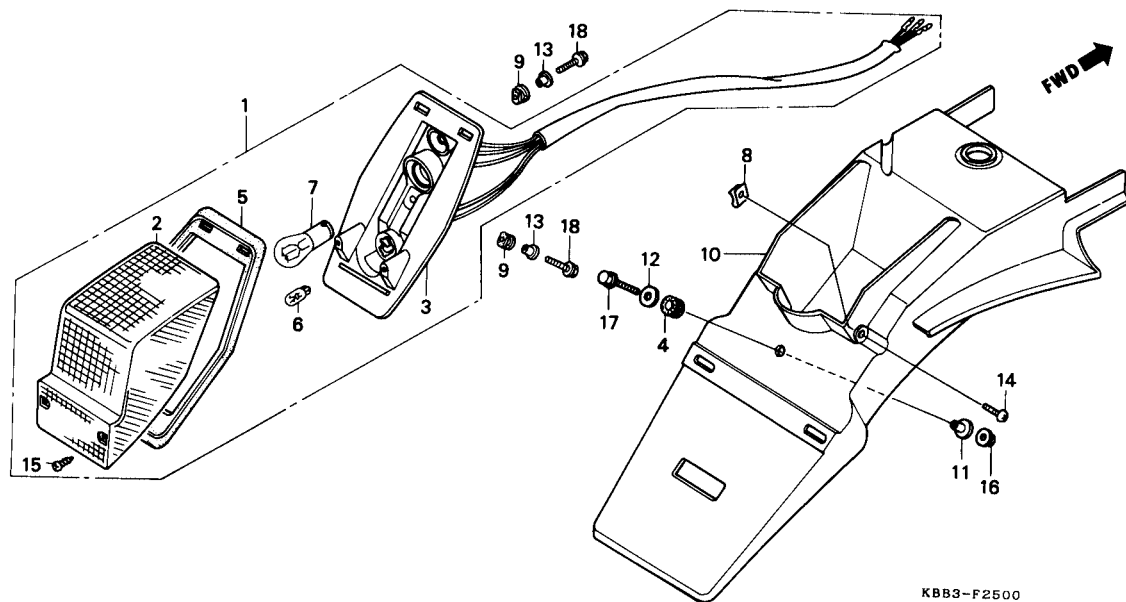

Item de serviço	T.M.O.	Ref. Nº	Nº da peça	Descrição	Qtde.		Nota	Nº de série
					XR200R	NX200		
Lanterna Traseira, Conj.0,3		1	33701-KBB-900	Lanterna Traseira, Conj.	1	—		
• Base Comp., Lanterna Tras.0,1		2	33702-KBB-900	Lente Comp., Lanterna Tras.	1	—		
Lâmpada, Lanterna Tras.0,1		3	33703-KW8-900	Base Comp., Lanterna Tras.	1	—		
Suporte, Placa Licença0,2		4	33712-KT1-670	Borracha, Lanterna Tras.	1	—		
		5	33718-KBB-900	Guarnição, Base, Lanterna Tras.	1	—		
		6	34351-657-921	Lâmpada (12 V/5 W)	1	—		
		7	34906-447-711	Lâmpada, Lanterna Tras.	1	—		
		8	64527-KY2-700	Porca, Presilha, 4 mm.	2	—		
		9	80106-MG7-000	Coxim, Lanterna Tras.	2	—		
		10	84701-KBB-900	Suporte, Placa Licença	1	—		
		11	90003-438-850	Bucha (C)	1	—		
		12	90438-671-000	Arruela, Especial, 6 mm.	1	—		
		13	90501-KB7-940	Bucha, 22 x 6,2 x 13,5	2	—		
		14	93500-04012-0G	Parafuso, Phillips, 4 x 12	2	—		
		15	93901-34410	Parafuso Auto-Atarraxante, 4 x 16	2	—		
		16	94050-06000	Porca, Flange, 6 mm.	1	—		
		17	95701-06022-07	Parafuso, Flange, 6 x 22	1	—		
		18	95701-06022-08	Parafuso, Flange, 6 x 22	2	—		
			95701-06022-00	Parafuso, Flange, 6 x 22	2	—		

Service item	F.R.T.	Ref. Nº	Part No.	Description	Quantity		Exch.	Serial No.
					XR200R	NX200		
Taillight Unit.....0.3		1	33701-KBB-900	Taillight, Unit.....	1	—
• Base Comp., Taillight		2	33702-KBB-900	Lens Comp., Taillight.....	1	—
Bulb, Taillight.....0.1		3	33703-KW8-900	Base Comp., Taillight.....	1	—
Bracket, Number Plate.....0.2		4	33712-KT1-670	Rubber, Taillight.....	1	—
		5	33718-KBB-900	Packing, Taillight Base.....	1	—
		6	34351-657-921	Bulb (12 V / 5 W).....	1	—
		7	34906-447-711	Bulb, Taillight.....	1	—
		8	64527-KY2-700	Nut, Clip, 4 mm.....	2	—
		9	80106-MG7-000	Rubber, Taillight Mounting.....	2	—
		10	84701-KBB-900	Bracket, Number Plate.....	1	—
		11	90003-438-850	Collar (C).....	1	—
		12	90438-671-000	Washer, Special, 6 mm.....	1	—
		13	90501-KB7-940	Collar, 22 x 6.2 x 13.5.....	2	—
		14	93500-04012-OG	Screw, Pan, 4 x 12.....	2	—
		15	93901-34410	Screw, Tapping, 4 x 16.....	2	—
		16	94050-06000	Nut, Flange, 6 mm.....	1	—
		17	95701-06022-07	Bolt, Flange, 6 x 22.....	1	—
		18	95701-06022-08	Bolt, Flange, 6 x 22.....	2	—
			95701-06022-00	Bolt, Flange, 6 x 22.....	2	—
Artículo de Servicio	THLL	Nº de Ref.	Nº de Pieza	Descripción	Nº rdo.		Nota	Nº de série
					XR200R	NX200		
Ens., Luz Trasera.....0.3		1	33701-KBB-900	Ens., Luz Trasera.....	1	—
• Base Comp. Luz Trasera		2	33702-KBB-900	Lente, Comp. Luz Trasera.....	1	—
Lámpara Trasera.....0.1		3	33703-KW8-900	Base Comp. Luz Trasera.....	1	—
Soporte, Placa Números.....0.2		4	33712-KT1-670	Goma, Luz Trasera.....	1	—
		5	33718-KBB-900	Empaquetadura, Base Luz Trasera.....	1	—
		6	34351-657-921	Lámpara (12V / 5W).....	1	—
		7	34906-447-711	Lámpara, Luz Trasera.....	1	—
		8	64527-KY2-700	Tuerca, Presilla, 4 mm.....	2	—
		9	80106-MG7-000	Cojín, Luz Trasera.....	2	—
		10	84701-KBB-900	Soporte, Placa Número.....	1	—
		11	90003-438-850	Buje (C).....	1	—
		12	90438-671-000	Arandela, 6 mm.....	1	—
		13	90501-KB7-940	Buje, 22 x 6,2 x 13,5.....	2	—
		14	93500-04012-OG	Perno, 4x12.....	2	—
		15	93901-34410	Perno, Auto Trabante, 4 x 16.....	2	—
		16	94050-06000	Tuerca, 6 mm.....	1	—
		17	95701-06022-07	Perno, 6 x 22.....	1	—
		18	95701-06022-08	Perno, 6 x 22.....	2	—
			95701-06022-00	Perno, 6 x 22.....	2	—

C-25.1

Lanterna Traseira

(NX200)

Taillight

(NX200)

Luz Trasera

(NX200)

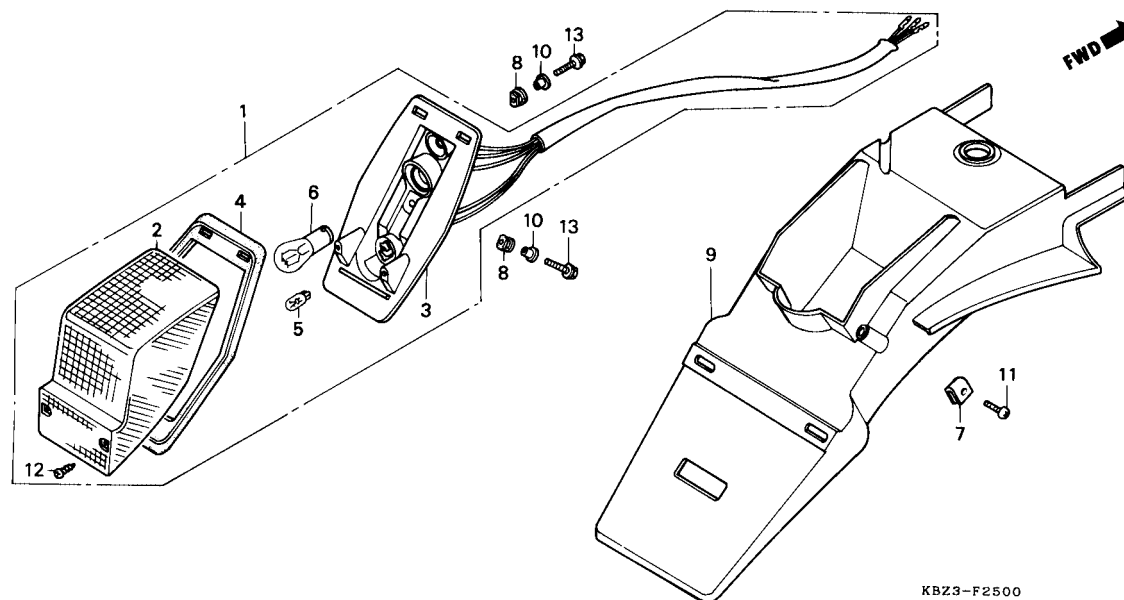

Item de serviço	T.M.O.	Ref. Nº	Nº da peça	Descrição	Qtde.		Nota	Nº de série
					XR200R	NX200		
Lanterna Traseira, Conj.0,3		1	33701-KBZ-900	Lanterna Traseira, Conj.	—	1		
• Base Comp., Lanterna Tras.		2	33702-KV2-901	Lente Comp., Lanterna Tras.	—	1		
Lâmpada Lanterna Tras.0,1		3	33703-KW8-900	Base Comp., Lanterna Tras.	—	1		
Suporte, Placa Licença0,2		4	33718-KBB-900	Guarnição, Base, Lanterna Tras.	—	1		
		5	34351-657-921	Lâmpada (12 V/5 W)	—	1		
		6	34906-447-711	Lâmpada, Lanterna Tras.	—	1		
		7	64527-KY2-700	Porca, Presilha, 4 mm	—	2		
		8	80106-MG7-000	Coxim, Lanterna Tras.	—	2		
		9	84701-KW8-900	Suporte, Placa, Licença	—	1		
		10	90501-KB7-940	Bucha, 22 x 6,2 x 13,5	—	2		
		11	93500-04012-0G	Parafuso, Phillips, 4 x 12	—	2		
		12	93901-34410	Parafuso, Auto-Atarraxante, 4 x 16	—	2		
		13	95701-06022-08	Parafuso, Flange, 6 x 22	—	2		
			95701-06022-00	Parafuso, Flange, 6 x 22	—	2		

Service item	F.R.T.	Ref. Nº	Part No.	Description	Quantity		Exch.	Serial No.
					XR200R	NX200		
Taillight Unit.....0.3		1	33701-KBZ-900	Taillight, Unit	-	1
• Base Comp., Taillight		2	33702-KV2-901	Lens Comp., Taillight	-	1
Bulb, Taillight.....0.1		3	33703-KW8-900	Base Comp., Taillight.....	-	1
Bracket, Number Plate.....0.2		4	33718-KBB-900	Packing, Taillight Base.....	-	1
		5	34351-657-921	Bulb (12 V / 5 W).....	-	1
		6	34906-447-711	Bulb, Taillight	-	1
		7	64527-KY2-700	Nut, Clip, 4 mm	-	2
		8	80106-MG7-000	Rubber, Taillight Mouting.....	-	2
		9	84701-KW8-900	Bracket, Number Plate.....	-	1
		10	90501-KB7-940	Collar, 22 x 6.2 x 13.5	-	2
		11	93500-04012-OG	Screw, Pan, 4 x 12	-	2
		12	93901-34410	Screw, Tapping, 4 x 16.....	-	2
		13	95701-06022-08	Bolt, Flange, 6 x 22	-	2
			95701-06022-00	Bolt, Flange, 6 x 22	-	2
Artículo de Servicio	THLL	Nº de Ref.	Nº de Pieza	Descripción	Nº rdo.		Nota	Nº de série
					XR200R	NX200		
Ens., Luz Trasera.....0,3		1	33701-KBZ-900	Ens., Luz Trasera	-	1
• Base Comp. Luz Trasera		2	33702-KV2-901	Lente, Comp. Luz Trasera	-	1
Lámpara Trasera.0,1		3	33703-KW8-900	Base Comp. Luz Trasera	-	1
Soporte, Placa Números.....0,2		4	33718-KBB-900	Empaquetadura, Base Luz Trasera.....	-	1
		5	34351-657-921	Lámpara (12V / 5W).....	-	1
		6	34906-447-711	Lámpara, Luz Trasera.....	-	1
		7	64527-KY2-700	Tuerca, Presilla, 4 mm	-	2
		8	80106-MG7-000	Cojín, Luz Trasera	-	2
		9	84701-KW8-900	Soporte, Placa Número.....	-	1
		10	90501-KB7-940	Buje, 22 x 6,2 x 13,5	-	2
		11	93500-04012-OG	Perno, 4 x 12	-	2
		12	93901-34410	Perno, Auto Trabante, 4 x 16	-	2
		13	95701-06022-08	Perno, 6 x 22	-	2
			95701-06022-00	Perno, 6 x 22	-	2

Bateria
Battery
Batería

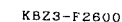
4

Service item	F.R.T.	Ref. Nº	Part No.	Description	Quantity		Exch.	Serial No.
					XR200R	NX200		
Battery0.2		1	31500-KW1-901	Battery (YB7B-B) (With Solution).....	1	1
• Cable, Battery Relay			31500-KW1-902	Battery (YB7B-B) (With Solution).....	1	1
• Cable, Battery Earth		2	3150A-KW1-305	Battery (YB7B-B) (Without Solution).....	1	1
Switch Assy., Startor Magnetic0.3		3	31502-KW8-900	Tube, Battery Breather.....	1	1
		4	31510-KW8-900	Band Battery.....	1	1
		5	32401-KW8-900	Cable, Battery Relay.....	1	1
		6	32412-KW1-900	Cover, Battery Terminal.....	1	1
		7	32416-MF5-000	Cover B, Magnetic Switch.....	1	1
		8	32601-KBB-900	Cable, Battery Earth.....	1	1
		9	35850-KBB-900	Switch Assy., Starter Magnetic.....	1	1
		10	35851-KBB-900	Switch Comp., Starter Magnetic.....	1	1
		11	35855-MG7-751	Holder Assy., Fuse.....	1	1
		12	35856-MF5-751	Rubber, Shock.....	1	1
		13	94002-06080-0S	Nut, Hex., 6 mm.....	2	2
		14	94111-06800	Washer, Spring, 6 mm.....	2	2
			94111-06000	Washer, Spring, 6 mm.....	2	2
		15	95701-06010-07	Bolt, Flange, 6 x 10.....	2	2
		16	98200-31500	Fuse, Blade (15 A).....	2	2
Artículo de Servicio	THLL	Nº de Ref.	Nº de Pieza	Descripción	Nº rdo.		Nota	Nº de série
					XR200R	NX200		
Batería0.2		1	31500-KW1-901	Batería (YB7B-B) (Sin Solución).....	1	1
• Cable, Batería			31500-KW1-902	Batería (YB7B-B) (Sin Solución).....	1	1
• Cable, Tierra Batería		2	3150A-KW1-305	Batería (YB7B-B) (Con Solución).....	1	1
Ens. Interruptor Partida.....0.3		3	31502-KW8-900	Tubo Respiradero, Batería.....	1	1
		4	31510-KW8-900	Presilla, Batería.....	1	1
		5	32401-KW8-900	Cable, batería.....	1	1
		6	32412-KW1-900	Cubierta, Terminal Batería.....	1	1
		7	32416-MF5-000	Cubierta, B.....	1	1
		8	32601-KBB-900	Cable, Batería.....	1	1
		9	35850-KBB-900	Ens. Interruptor Mag., Arranque.....	1	1
		10	35851-KBB-900	Interruptor Comp., Partida.....	1	1
		11	35855-MG7-751	SopORTE, Fusible.....	1	1
		12	35856-MF5-751	Cojín, Interruptor Mar. Partida.....	1	1
		13	94002-06080-0S	Tuerca, 6 mm.....	2	2
		14	94111-06800	Arandela, Resorte, 6 mm.....	2	2
			94111-06000	Arandela, Resorte, 6 mm.....	2	2
		15	95701-06010-07	Tornillo, Reborde, 6 x 10.....	2	2
		16	98200-31500	Fusible, (15A).....	2	2

C-27

Fiação Principal

(XR200R)

Wire Harness

(XR200R)

Alambraje Principal

(XR200R)

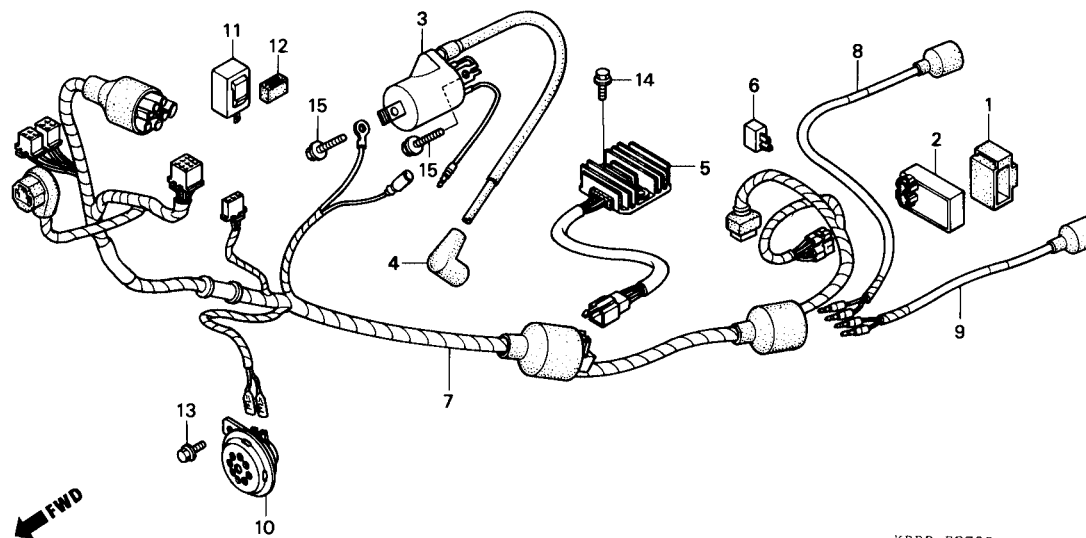

Item de serviço	T.M.O.	Ref. Nº	Nº da peça	Descrição	Qtde.		Nota	Nº de série
					XR200R	NX200		
Unidade Comp., C.D.I.....0,5		1	30401-KY7-000	Coxim, Unidade C.D.I.....	1	—		
• Regulador, Retificador Comp.		2	30410-KBB-901	C.D.I., Unidade Comp.	1	—		
Bobina, Ignição, Conj.0,4		3	30500-KBB-900	Bobina, Ignição, Conj.	1	—		
Retificador, Silício, Conj.0,3			30500-KFC-901	Bobina, Ignição, Conj.	1	—		WVR000001~
Fiação, Principal.....1,2		4	30700-152-153	Supressor, Ruídos, Conj.	1	—		
Buzina, Comp.....0,1		5	31600-KBB-901	Regulador, Retificador Comp.	1	—		
Relê Comp., Sinalizador.....0,2		6	31700-124-003	Retificador Silício, Conj.	1	—		
			31700-124-008	Retificador Silício, Conj.	1	—		
		7	32100-KBB-900	Fiação Principal	1	—		
		*	32100-KBB-890	Fiação Principal	1	—		2R000001~
		8	33620-KBB-900	Fiação Sub., Sinalizador Dir.	1	—		
		9	33670-KBB-900	Fiação Sub., Sinalizador Esq.	1	—		
		10	38110-KB7-840	Buzina, Comp.	1	—		
		11	38301-KBB-900	Relê Comp., Sinalizador	1	—		
		12	38306-KK4-000	Suporte, Relê, Sinalizador.....	1	—		
		13	95701-06010-07	Parafuso, Flange, 6 x 10	1	—		
		14	95701-06012-00	Parafuso, Flange, 6 x 12	1	—		
		15	96001-06020-00	Parafuso, Flange, 6 x 20	2	—		

Service item	F.R.T.	Ref. Nº	Part No.	Description	Quantity		Exch.	Serial No.
					XR200R	NX200		
C.D.I. Unit0.5		1	30401-KY7-000	Cushion, C.D.I. Unit	1	—		
• Rectifier Assy., Regulate		2	30410-KBB-901	C.D.I. Unit.....	1	—		
Coil, Ignition.....0.4		3	30500-KBB-900	Coil, Ignition	1	—		
Rectifier Assy., Silicon.....0.3			30500-KFC-901	Coil, Ignition	1	—		WVR000001~
Harness, Wire.....1.2		4	30700-152-153	Cap Assy., Noise Suppressor.....	1	—		
Horn Comp.....0.1		5	31600-KBB-901	Regulator Rectifier	1	—		
Relay, Winker.....0.2		6	31700-124-003	Rectifier Assy., Silicon.....	1	—		
			31700-124-008	Rectifier Assy., Silicon.....	1	—		
		7	32100-KBB-900	Harness, Wire.....	1	—		
		*	32100-KBB-890	Harness, Wire.....	1	—		2R000001~
		8	33620-KBB-900	Sub Cord., R. Winker	1	—		
		9	33670-KBB-900	Sub Cord., L. Winker.....	1	—		
		10	38110-KB7-840	Horn Comp.....	1	—		
		11	38301-KBB-900	Relay, Winker	1	—		
		12	38306-KK4-000	Suspension, Winker Relay	1	—		
		13	95701-06010-07	Bolt, Flange, 6 x 10	1	—		
		14	95701-06012-00	Bolt, Flange, 6 x 12	1	—		
		15	96001-06020-00	Bolt, Flange, 6 x 20	2	—		
Artículo de Servicio	THLL	Nº de Ref.	Nº de Pieza	Descripción	Nº rdo.		Nota	Nº de série
					XR200R	NX200		
Ens. Unidad C.D.I.....0.5		1	30401-KY7-000	Cojín, Unidad C.D.I.	1	—		
• Rectificador, Regulador		2	30410-KBB-901	C.D.I., Comp. Unidad	1	—		
Bobina de Encendido.....0.4		3	30500-KBB-900	Bobina de Encendido	1	—		
Ens. Rectificador, Silicio.....0.3			30500-KFC-901	Bobina de Encendido	1	—		WVR000001~
Alambraje Principal.....1.2		4	30700-152-153	Ens., Supresor Ruidos.....	1	—		
Bocina.....0.1		5	31600-KBB-901	Rectificador, Regulador	1	—		
Relé, Luz Intermitente.....0.2		6	31700-124-003	Ens., Rectificador, Silicio	1	—		
			31700-124-008	Ens., Rectificador, Silicio	1	—		
		7	32100-KBB-900	Alambraje, Principal.....	1	—		
		*	32100-KBB-890	Alambraje, Principal.....	1	—		2R000001~
		8	33620-KBB-900	Alambraje, Luz Intermitente Der	1	—		
		9	33670-KBB-900	Alambraje, Luz Intermitente Izq.....	1	—		
		10	38110-KB7-840	Bocina.....	1	—		
		11	38301-KBB-900	Relé, Luz Intermitente	1	—		
		12	38306-KK4-000	Cojín, Relé Sinalizador	1	—		
		13	95701-06010-07	Perno, Reborde, 6 x 10	1	—		
		14	95701-06012-00	Perno, Reborde, 6 x 12	1	—		
		15	96001-06020-00	Perno, Reborde, 6 x 20	2	—		

C-27.1

Fiação Principal

(NX200)

Wire Harness

(NX200)

Alambrage Principal

(NX200)

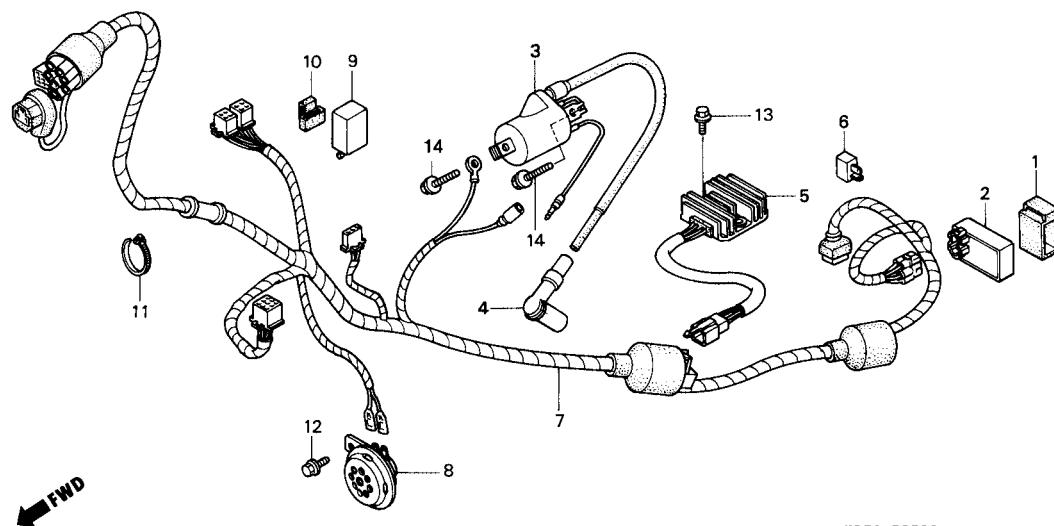

KBZ3-F2700

Item de serviço	T.M.O.	Ref. Nº	Nº da peça	Descrição	Qtd.		Nota	Nº de série
					XR200R	NX200		
Unidade Comp., C.D.I.....0,6		1	30401-KY7-000	Coxim, Unidade C.D.I.....	—	1		
Regulador, Retificador Comp.....0,5		2	30410-KBB-901	C.D.I., Unidade Comp.	—	1		
Bobina Ignição, Conj.0,4		3	30500-KBB-900	Bobina, Ignição, Conj.	—	1		
Retificador Silício, Conj.....0,3		4	30500-KBB-901	Bobina, Ignição, Conj.	—	1		
Fiação Principal1,2		5	30700-152-153	Supressor, Ruídos, Conj.	—	1		
Buzina Comp.0,1		6	31600-KBB-901	Regulador, Retificador, Comp.	—	1		
Relê Comp., Sinalizador.....0,2		7	31700-124-003	Retificador, Silício, Conj.	—	1		
		8	31700-124-008	Retificador, Silício, Conj.	—	1		
		9	32100-KBZ-900	Fiação, Principal1	—	1		
		10	38110-KW2-920	Buzina Comp.1	—	1		
		11	38301-KBZ-900	Relê Comp., Sinalizador1	—	1		
		12	38306-KJ6-740	Suporte, Relê, Sinalizador.....1	—	1		
		13	90651-KV6-003	Presilha, Fiação, 165 mm.....1	—	1		
		14	95701-06010-07	Parafuso, Flange, 6 x 101	—	1		
			95701-06012-00	Parafuso, Flange, 6 x 121	—	1		
			96001-06020-00	Parafuso, Flange, 6 x 202	—	2		

Service item	F.R.T.	Ref. Nº	Part No.	Description	Quantity		Exch.	Serial No.
					XR200R	NX200		
C.D.I., Unit	0.6	1	30401-KY7-000	Cushion, C.D.I. Unit	-	1
Rectifier Assy., Regulate	0.5	2	30410-KBB-901	C.D.I. Unit.....	-	1
Coil Ignition.....	0.4	3	30500-KBB-900	Coil Ignition	-	1
Rectifier Assy., Silicon	0.3		30500-KBB-901	Coil Ignition	-	1
Harness, Wire	1.2	4	30700-152-153	Cap Assy., Noise Suppressor	-	1
Horn Comp.	0.1	5	31600-KBB-901	Regulator Rectifier	-	1
Relay, Winker.....	0.2	6	31700-124-003	Rectifier Assy., Silicon.....	-	1
			31700-124-008	Rectifier Assy., Silicon.....	-	1
		7	32100-KBZ-900	Harness, Wire.....	-	1
		8	38110-KW2-920	Horn, Comp.....	-	1
		9	38301-KBZ-900	Relay, Winker	-	1
		10	38306-KJ6-740	Suspension, Winker Relay	-	1
		11	90651-KV6-003	Band, Wire	-	1
		12	95701-06010-07	Bolt, Flange, 6 x 10	-	1
		13	95701-06012-00	Bolt, Flange, 6 x 12	-	1
		14	96001-06020-00	Bolt, Flange, 6 x 20	-	2
Artículo de Servicio	THLL	Nº de Ref.	Nº de Pieza	Descripción	Nº rdo.		Nota	Nº de série
					XR200R	NX200		
Ens., C.D.I. Unidad	0.6	1	30401-KY7-000	Cojín, Unidad C.D.I.	-	1
Rectificador, Regulador.....	0.5	2	30410-KBB-901	C.D.I., Comp. Unidad	-	1
Bobina de Encendido.....	0.4	3	30500-KBB-900	Bobina de Encendido	-	1
Rectificador, Silicio	0.3		30500-KBB-901	Bobina de Encendido	-	1
Alambraje Principal	1.2	4	30700-152-153	Ens., Supresor Ruidos.....	-	1
Bocina.....	0.1	5	31600-KBB-901	Rectificador, Regulador	-	1
Relé Uz Intermitente	0.2	6	31700-124-003	Ens., Rectificador Silicio	-	1
			31700-124-008	Ens., Rectificador Silicio	-	1
		7	32100-KBZ-900	Alambraje, Principal.....	-	1
		8	38110-KW2-920	Bocina	-	1
		9	38301-KBZ-900	Relé, Luz Intermitente	-	1
		10	38306-KJ6-740	Cojín, Relé Sinalizador	-	1
		11	90651-KV6-003	Presilla, 165 mm.....	-	1
		12	95701-06010-07	Perno, Reborde, 6 x 10	-	1
		13	95701-06012-00	Perno, Reborde, 6 x 12	-	1
		14	96001-06020-00	Perno, Reborde, 6 x 20	-	2

C-28

Chassi

(XR200R)

Frame Body

(XR200R)

Bastidor

(XR200R)

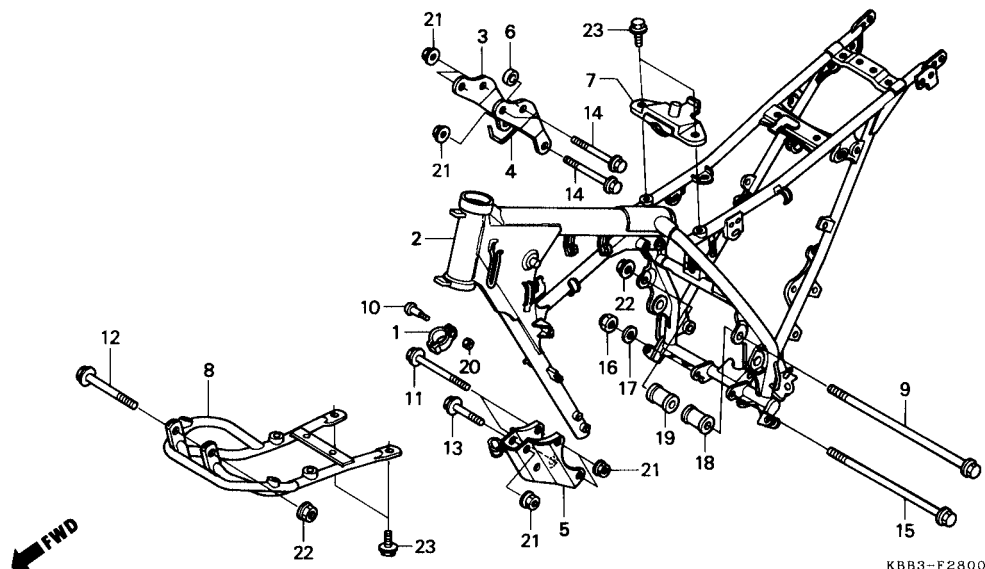

Item de serviço	T.M.O.	Ref. Nº	Nº da peça	Descrição	Qtde.		Nota	Nº de série
					XR200R	NX200		
Chassi Comp.....	*4,9	1	22878-KW8-900	Presilha, Cabo, Embreagem.....	1	-		
Protetor Comp., Motor	0,2	2	50100-KBB-900ZB	Chassi Comp., *NH-1* Preto.....	1	-		~ RRR01810
			50100-KBB-900ZC	Chassi Comp., *P-4* Azul Abrolhos.....	1	-		~ TTR005203
			50100-KBB-900ZD	Chassi Comp., *R-134* Vermelho Fighting.....	1	-		RRS00001 ~ TTR005203
			50100-KBB-900ZE	Chassi Comp., *NH-146M* Cinza Accurate Metálico.....	1	-		VTR000001 ~ VVR011896
			50100-KBB-950ZA	Chassi Comp., *NH-146M* Cinza Accurate Metálico.....	1	-		WVR000001 ~
		3	50201-KBB-900	Suporte Superior Dir., Motor	1	-		
		4	50202-KBB-900	Suporte Superior Esq., Motor.....	1	-		
		5	50203-KBB-900ZC	Suporte Diant. Motor, *NH-1* Preto	1	-		~ RRR01810
			50203-KBB-900ZD	Suporte Diant. Motor, *P-4* Azul Abrolhos	1	-		~ TTR005203
			50203-KBB-900ZE	Suporte Diant. Motor, *R-134* Vermelho Fighting	1	-		RRS00001 ~ TTR005203
			50203-KBB-900ZF	Suporte Diant. Motor, *NH-146M* Cinza Accurate Metálico ...	1	-		VTR000001 ~
		6	50204-KBB-900	Espaçador, Suporte, Motor.....	1	-		
		7	50205-KBB-900ZC	Suporte Traseiro, Tanque, *NH-1* Preto.....	1	-		~ RRR01810
			50205-KBB-900ZD	Suporte Traseiro, Tanque, *P-4* Azul Abrolhos.....	1	-		~ TTR005203
			50205-KBB-900ZF	Suporte Traseiro, Tanque, *R-134* Vermelho Fighting	1	-		RRS00001 ~ TTR005203
			50205-KBB-900ZK	Suporte Traseiro, Tanque, *NH-146M* Cinza Accurate Metálico.....	1	-		VTR000001 ~
		8	50360-KBB-900ZB	Protetor Comp., Motor, *NH-146M* Cinza Accurate Metálico.	1	-		~ SRS03679
			50360-KBB-930ZA	Protetor Comp., Motor, *NH-146M* Cinza Accurate Metálico.	1	-		SRT00001 ~
		9	90109-KW8-900	Parafuso Sex., 10 x 215	1	-		

Service item	F.R.T.	Ref. Nº	Part No.	Description	Quantity		Exch.	Serial No.
					XR200R	NX200		
Body Comp., Frame*4.9		1	22878-KW8-900	Clamper, Clutch Cable	1	-		
Pipe Comp., Skid.....0.2		2	50100-KBB-900ZB	Body Comp., Frame *NH-1* Black.....	1	-		~RRR01810
			50100-KBB-900ZC	Body Comp., Frame *P-4* Blue	1	-		~TTR005203
			50100-KBB-900ZD	Body Comp., Frame *R-134* Red.....	1	-		RRS00001 ~ TTR005203
			50100-KBB-900ZE	Body Comp., Frame *NH-146M* Gray Metallic	1	-		VTR000001 ~ VVR011896
			50100-KBB-950ZA	Body Comp., Frame *NH-146M* Gray Metallic	1	-		WVR000001 ~
		3	50201-KBB-900	Plate, R. Upper Engine Hanger	1	-		
		4	50202-KBB-900	Plate, L. Upper Engine Hanger.....	1	-		
		5	50203-KBB-900ZC	Plate, FR. Engine Hanger *NH-1* Black	1	-		~RRR01810
			50203-KBB-900ZD	Plate, FR. Engine Hanger *P-4* Blue	1	-		~TTR005203
			50203-KBB-900ZE	Plate, FR. Engine Hanger *R-134* Red.....	1	-		RRS00001 ~ TTR005203
			50203-KBB-900ZF	Plate, FR. Engine Hanger *NH-146M* Gray Metallic	1	-		VTR000001 ~
		6	50204-KBB-900	Spacer, Engine Hanger	1	-		
		7	50205-KBB-900ZC	Stay, RR. Tank *NH-1* Black	1	-		~RRR01810
			50205-KBB-900ZD	Stay, RR. Tank *P-4* Blue	1	-		~TTR005203
			50205-KBB-900ZF	Stay, RR. Tank *R-134* Red.....	1	-		RRS00001 ~ TTR005203
			50205-KBB-900ZK	Stay, RR. Tank *NH-146M* Gray Metallic	1	-		VTR000001 ~
		8	50360-KBB-900ZB	Pipe Comp., Skid *NH-146M* Gray Metallic.....	1	-		~SRS03679
			50360-KBB-930ZA	Pipe Comp., Skid *NH-146M* Gray Metallic.....	1	-		SRT00001 ~
		9	90109-KW8-900	Bolt, Hex., 10 x 215.....	1	-		
Artículo de Servicio	THLL	Nº de Ref.	Nº de Pieza	Descripción	Nº rdo.		Nota	Nº de série
					XR200R	NX200		
Bastidor*4,9		1	22878-KW8-900	Presilla, Cable Embrague	1	-		
Protector Motor0,2		2	50100-KBB-900ZB	Bastidor, *NH-1* Negro.....	1	-		~RRR01810
			50100-KBB-900ZC	Bastidor, *P-4* Azul Abrolhos	1	-		~TTR005203
			50100-KBB-900ZD	Bastidor, *R-134* Rojo Fighting	1	-		RRS00001 ~ TTR005203
			50100-KBB-900ZE	Bastidor, *NH-146M* Ceniza Metálica	1	-		VTR000001 ~ VVR011896
			50100-KBB-950ZA	Bastidor, *NH146M*	1	-		WVR000001 ~
		3	50201-KBB-900	Soporte, Superior Der., Motor	1	-		
		4	50202-KBB-900	Soporte, Superior Izq., Motor	1	-		
		5	50203-KBB-900ZC	Soporte Del. Motor *NH-1* Negro.....	1	-		~RRR01810
			50203-KBB-900ZD	Soporte Del. Motor *P-4* Azul Abrolhos	1	-		~TTR005203
			50203-KBB-900ZE	Soporte Del. Motor *R-134* Rojo Fighting	1	-		RRS00001 ~ TTR005203
			50203-KBB-900ZF	Soporte Del. Motor *NH-146M* Ceniza Metálica	1	-		VTR000001 ~
		6	50204-KBB-900	Espaciador, Soporte Motor	1	-		
		7	50205-KBB-900ZC	Soporte Trasero Tanque *NH-1* Negro.....	1	-		~RRR01810
			50205-KBB-900ZD	Soporte Trasero Tanque *P-4* Azul Abrolhos.....	1	-		~TTR005203
			50205-KBB-900ZF	Soporte Trasero Tanque *R-134* Rojo Fighting.....	1	-		RRS00001 ~ TTR005203
			50205-KBB-900ZK	Soporte Trasero Tanque *NH-146M* Ceniza Metálica	1	-		VTR000001 ~
		8	50360-KBB-900ZB	Soporte Trasero Tanque *NH-146M* Ceniza Metálica	1	-		~SRS03679
			50360-KBB-930ZA	Soporte Trasero Tanque *NH-146M* Ceniza Metálica	1	-		SRT00001 ~
		9	90109-KW8-900	Perno, 10 x 215.....	1	-		

C-28

Chassi

(XR200R)

Frame Body

(XR200R)

Bastidor

(XR200R)

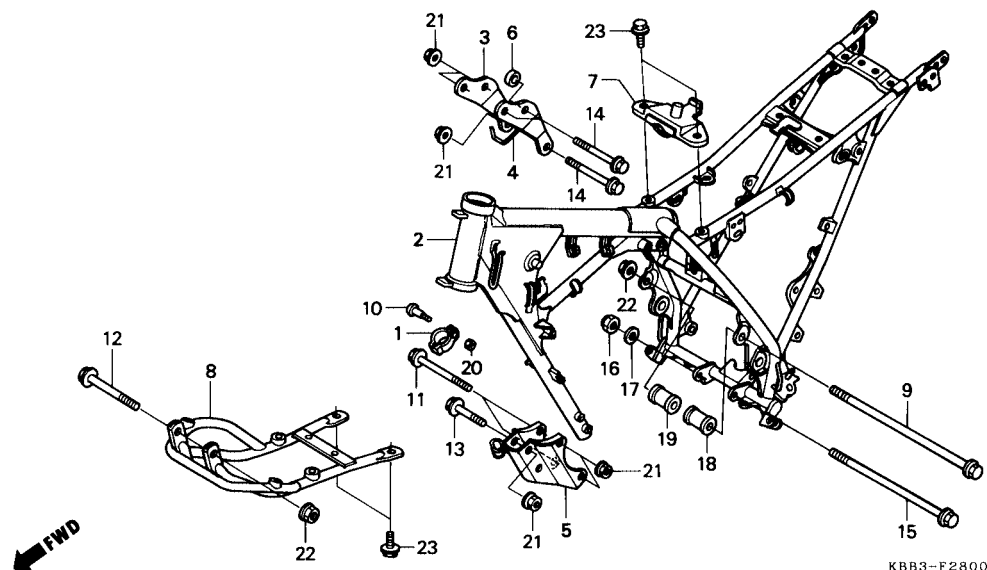

Item de serviço	T.M.O.	Ref. Nº	Nº da peça	Descrição	Qtde.		Nota	Nº de série
					XR200R	NX200		
		10	90113-GE8-000	Parafuso Presilha, Cabo Embreagem.....	1	—
		11	90145-GC4-730	Parafuso, Flange, 8 x 85	2	—
		12	90150-MK2-770	Parafuso, Flange, 10 x 72	1	—
		13	90154-MA0-000	Parafuso, Flange, 8 x 60	1	—
		14	90156-MA0-770	Parafuso, Flange, 8 x 65	3	—
		15	90181-KE7-000	Parafuso, Flange, 10 x 113	1	—
		16	90307-KBB-900	Porca U, 10 mm	1	—	~ PRR00134
			94030-10200	Porca, Flange, 10 mm.....	1	—	PRR00135~
		17	90441-MT3-000	Arruela, 10 mm.....	1	—
		18	90742-KW8-900	Distanciador Esq., Motor	1	—
		19	90743-KW8-900	Distanciador Dir., Motor.....	1	—
		20	94001-05000-0S	Porca Sex., 5 mm.....	1	—
		21	94050-08000	Porca, Flange, 8 mm.....	6	—
		22	94050-10000	Porca, Flange, 10 mm.....	2	—
		23	95701-08014-00	Parafuso, Flange, 8 x 14	4	—

Service item	F.R.T.	Ref. Nº	Part No.	Description	Quantity		Exch.	Serial No.
					XR200R	NX200		
		10	90113-GE8-000	Screw, Handle Lever Pivot.....	1	—		
		11	90145-GC4-730	Bolt, Flange, 8 x 85.....	2	—		
		12	90150-MK2-770	Bolt, Flange, 10 x 72.....	1	—		
		13	90154-MA0-000	Bolt, Flange, 8 x 60.....	1	—		
		14	90156-MA0-770	Bolt, Flange, 8 x 65.....	3	—		
		15	90181-KE7-000	Bolt, Flange, 10 x 113.....	1	—		
		16	90307-KBB-900	Nut, U, 10 mm.....	1	—		~ PRR00134
			94030-10200	Nut, U, 10 mm.....	1	—		PRR00135~
		17	90441-MT3-000	Washer, 10 mm.....	1	—		
		18	90742-KW8-900	Collar, L. Engine Distance.....	1	—		
		19	90743-KW8-900	Collar, R. Engine Distance.....	1	—		
		20	94001-05000-0S	Nut, Hex., 5 mm.....	1	—		
		21	94050-08000	Nut, Flange, 18 mm.....	6	—		
		22	94050-10000	Nut, Flange, 10 mm.....	2	—		
		23	95701-08014-00	Bolt, Flange, 8 x 14.....	4	—		
Artículo de Servicio	THLL	Nº de Ref.	Nº de Pieza	Descripción	Nº rdo.		Nota	Nº de série
					XR200R	NX200		
		10	90113-GE8-000	Perno, Presilla, Cable Embrague.....	1	—		
		11	90145-GC4-730	Perno, 8 x 85.....	2	—		
		12	90150-MK2-770	Perno, 10 x 72.....	1	—		
		13	90154-MA0-000	Perno, 8 x 60.....	1	—		
		14	90156-MA0-770	Perno, 8 x 65.....	3	—		
		15	90181-KE7-000	Perno, 10 x 113.....	1	—		
		16	90307-KBB-900	Tuerca U, 10 mm.....	1	—		~ PRR00134
			94030-10200	Tuerca, 10 mm.....	1	—		PRR001359~
		17	90441-MT3-000	Arandela, 10 mm.....	1	—		
		18	90742-KW8-900	Distanciador Izq.....	1	—		
		19	90743-KW8-900	Distanciador Der.....	1	—		
		20	94001-05000-0S	Tuerca, 5 mm.....	1	—		
		21	94050-08000	Tuerca, 8 mm.....	6	—		
		22	94050-10000	Tuerca, Reborde, 10 mm.....	2	—		
		23	95701-08014-00	Perno, 8 x 14.....	4	—		

C-28.1

Chassi

(NX200)

Frame Body

(NX200)

Bastidor

(NX200)

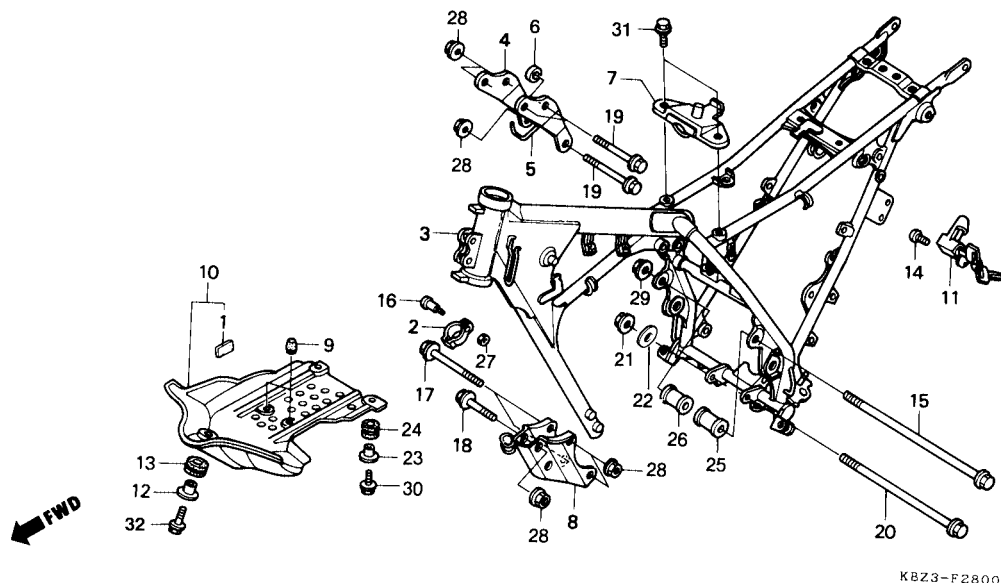

Item de serviço	T.M.O.	Ref. Nº	Nº da peça	Descrição	Qtde.		Nota	Nº de série
					XR200R	NX200		
Chassi Comp.....	*5,1	1	17514-HC0-310	Coxim, Protetor do Motor	—	1
Suporte Diant., Motor.....	0,2	2	22878-KW8-900	Presilha, Cabo, Embreagem.....	—	1
• Protetor, Motor		3	50100-KBZ-900ZB	Chassi Comp., *RP-132* Púrpura Clear	—	1	~RRR03565
Trava, Capacete.....	0,3		50100-KBZ-900ZC	Chassi Comp., *NH-215M* Cinza Phantom Metálico	—	1	RRS00001 ~ SRS06054
			50100-KBZ-900ZD	Chassi Comp., *P-21M* Violeta Vanguard Metálico	—	1	RRS00001 ~ SRS06054
			50100-KBZ-900YA	Chassi Comp., *NH-1* Preto	—	1	(Série Especial)
			50100-KBZ-900ZE	Chassi Comp., *P-4* Azul Abrolhos.....	—	1	SRT00001 ~ VVR010953
			50100-KBZ-900ZG	Chassi Comp., *BG-114M* Verde Carioca Metálico	—	1	VTR000001 ~ VVR010953
			50100-KBZ-900ZF	Chassi Comp., *R-206* Vermelho Maceió.....	—	1	SRT00001 ~ TTR006151
			50100-KBZ-950ZA	Chassi Comp., *P-27M* Violeta Chappy Metálico.....	—	1	WVR000001 ~
			50100-KBZ-950ZB	Chassi Comp., *BG-114M* Verde Carioca Metálico	—	1	VTR000001 ~ VVR010953
			50100-KBZ-950ZC	Chassi Comp., *NH-262M* Prata Terra Metálica.....	—	1	YR000001 ~
		4	50201-KBB-900	Suporte Superior Dir., Motor	—	1	~ VVR010953
			50201-KBZ-950	Suporte Superior Dir., Motor	—	1	WVR000001 ~
		5	50202-KBB-900	Suporte Superior Esq., Motor.....	—	1	~ VVR010953
			50202-KBZ-950	Suporte Superior Esq., Motor.....	—	1	WVR000001 ~
		6	50204-KBB-900	Espaçador, Suporte Motor.....	—	1
		7	50205-KBB-900ZE	Suporte Traseiro, Tanque, *RP-132* Púrpura Clear	—	1	~RRR03565
			50205-KBB-900ZG	Suporte Traseiro, Tanque, *NH-215M* Cinza Phantom Metálico	—	1	RRS00001 ~ SRS06054
			50205-KBB-900ZH	Suporte Traseiro, Tanque, *P-21M* Violeta Vanguard Metálico.....	—	1	RRS00001 ~ SRS06054
			50205-KBB-900ZC	Suporte Traseiro, Tanque, *NH-1* Preto.....	—	1	(Série Especial)
			50205-KBB-900ZJ	Suporte Traseiro, Tanque, *R-206* Vermelho Maceió.....	—	1	SRT00001 ~ TTR006151

Service item	F.R.T.	Ref. Nº	Part No.	Description	Quantity		Exch.	Serial No.
					XR200R	NX200		
Body Comp., Frame*5.1		1	17514-HC0-310	Cushion, Tank	-	1		
Plate, FR. Engine Hanger0.2		2	22878-KW8-900	Clamper, Clutch Cable	-	1		
• Plate Skid		3	50100-KBZ-900ZB	Body Comp., Frame *RP-132* Purple.....	-	1		~ RRR03565
Holder Assy., Helmet.....0.3			50100-KBZ-900ZC	Body Comp., Frame *NH-215M* Gray Metallic	-	1		RRS00001 ~ SRS06054
			50100-KBZ-900ZD	Body Comp., Frame *P-21M* Violet Metallic	-	1		RRS00001 ~ SRS06054
			50100-KBZ-900YA	Body Comp., Frame *NH-1* Black.....	-	1		(Special Series)
			50100-KBZ-900ZE	Body Comp., Frame *P-4* Blue	-	1		SRT00001 ~ VVR010953
			50100-KBZ-900ZG	Body Comp., Frame *BG-114M* Green Metallic	-	1		VTR000001 ~ VVR010953
			50100-KBZ-900ZF	Body Comp., Frame *R-206* Red.....	-	1		SRT00001 ~ TTR006151
			50100-KBZ-950ZA	Body Comp., Frame *P-27M* Purple Metallic.....	-	1		WVR000001 ~
			50100-KBZ-950ZB	Body Comp., Frame *BG-114M* Green Metallic	-	1		VTR000001 ~ VVR010953
			50100-KBZ-950ZC	Body Comp., Frame *NH-262M* Silver Metallic	-	1		YR000001 ~
		4	50201-KBB-900	Plate, R. Upper Engine Hanger	-	1		
			50521-KBZ-950	Plate, R. Upper Engine Hanger	-	1		WVR000001 ~ VVR010953
		5	50202-KBB-900	Plate, L. Upper Engine Hanger.....	-	1		
			50202-KBZ-950	Plate, L. Upper Engine Hanger.....	-	1		WVR000001 ~ VVR010953
		6	50204-KBB-900	Spacer, Engine Hanger	-	1		
		7	50205-KBB-900ZE	Stay, Tank RR. *RP-132* Purple.....	-	1		~ RRR03565
			50205-KBB-900ZG	Stay, Tank RR. *NH-215M* Gray Metallic	-	1		RRS00001 ~ SRS06054
			50205-KBB-900ZH	Stay, Tank RR. *P-21M* Violet Metallic	-	1		RRS00001 ~ SRS06054
			50205-KBB-900ZC	Stay, Tank RR. *NH-1* Black	-	1		(Special Series)
			50205-KBB-900ZJ	Stay, Tank RR. *R-206* Red.....	-	1		SRT00001 ~ TTR006151
			50205-KBB-900ZD	Stay, Tank RR. *P-4* Blue	-	1		SRT00001 ~ VVR010953
			50205-KBB-900ZL	Stay, Tank RR. *BG-114M* Green Metallic	-	1		SRT00001 ~ VVR010953
					-	1		XWR000001 ~
			50205-KBB-900ZN	Stay, Tank RR. *P-27M* Purple Metallic.....	-	1		WVR000001 ~
			50205-KBB-900ZP	Stay, Tank RR. *NH-262M*	-	1		YR000001 ~
Artículo de Servicio	THLL	Nº de Ref.	Nº de Pieza	Descripción	Nº rdo.		Nota	Nº de série
					XR200R	NX200		
Comp. Bastidor*5.1		1	17514-HC0-310	Cojín, Protector de Motor	-	1		
SopORTE, Delantero, Motor0.2		2	22878-KW8-900	Presilla, Cabo Embrague	-	1		
• Protector, Motor		3	50100-KBZ-900ZB	Comp. Bastidor *RP-132* Púrpura.....	-	1		~ RRR03565
Traba, Portacasco0.3			50100-KBZ-900ZC	Comp. Bastidor *NH-215M* Ceniza Metálica	-	1		RRS00001 ~ SRS06054
			50100-KBZ-900ZD	Comp. Bastidor *P-21M* Violeta Metálica	-	1		RRS00001 ~ SRS06054
			50100-KBZ-900YA	Comp. Bastidor *NH-1* Negro	-	1		(Série Especial)
			50100-KBZ-900ZE	Comp. Bastidor *P-4* Azul Abrolhos	-	1		SRT00001 ~ VVR010953
			50100-KBZ-900ZG	Comp. Bastidor *BG-114M* Verde Metálico.....	-	1		VTR000001 ~ VVR010953
			50100-KBZ-900ZF	Comp. Bastidor *R-206* Rojo Maceió.....	-	1		SRT00001 ~ TTR006151
			50100-KBZ-950ZA	Comp., Bastidor, *P-27M* Violeta Metálica	-	1		WVR000001 ~
			50100-KBZ-950ZB	Comp., Bastidor, *BG-114M* Verde Metálica.....	-	1		XWR000001 ~
			50100-KBZ-950ZC	Comp., Bastidor, *NH-262M* Plata Terra Metálica.....	-	1		YR000001 ~
		4	50201-KBB-900	Suporte Sup. Der. Motor	-	1		~ VVR010953
			50201-KBZ-950	Suporte Siup. Der., Motor	-	1		WVR000001 ~
		5	50202-KBB-900	Suporte Sup. Izq. Motor	-	1		~ VVR010953
			50202-KBZ-950	Suporte Sup. Izq., Motor	-	1		WVR000001 ~
		6	50204-KBB-900	Espaciador, Soporte Motor	-	1		
		7	50205-KBB-900ZE	Suporte, Trasero, Tanque *RP-132* Púrpura.....	-	1		~ RRR03565
			50205-KBB-900ZG	Suporte, Trasero, Tanque *NH-215M* Ceniza Metálica	-	1		RRS00001 ~ SRS06054
			50205-KBB-900ZH	Suporte, Trasero, Tanque *P-21M* Violeta Metálica.....	-	1		RRS00001 ~ SRS06054
			50205-KBB-900ZC	Suporte, Trasero, Tanque *NH-1* Negro	-	1		(Série Especial)
			50205-KBB-900ZJ	Suporte, Trasero, Tanque *R-206* Rojo Maceió.....	-	1		SRT00001 ~ TTR006151
			50205-KBB-900ZD	Suporte, Trasero, Tanque *P-4* Azul Abrolhos.....	-	1		SRT00001 ~ VVR010953
			50205-KBB-900ZL	Suporte, Trasero, Tanque *BG-114M* Verde Metálico.....	-	1		VTR000001 ~ VVR010953
					-	1		XWR000001 ~
			50205-KBB-900ZN	Suporte Trasero, Tanque *P-27M* Violeta Metálica.....	-	1		WVR000001 ~
			50205-KBB-900ZP	Suporte Trasero, Tanque *NH-262M* Plata Terra Metálica.....	-	1		YR000001 ~

C-28.1

Chassi

(NX200)

Frame Body

(NX200)

Bastidor

(NX200)

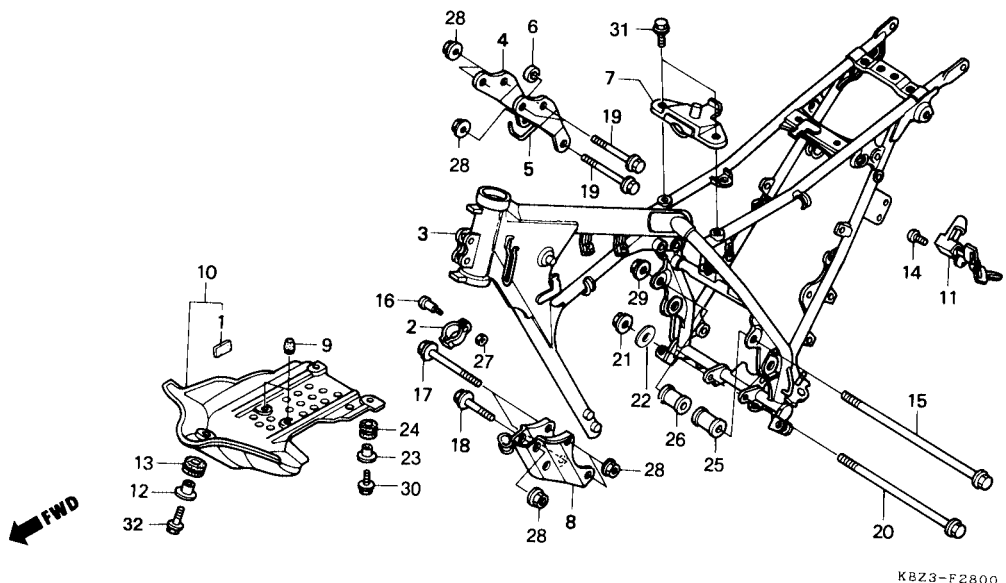

Item de serviço	T.M.O.	Ref. Nº	Nº da peça	Descrição	Qt.		Nota	Nº de série
					XR200R	NX200		
		(7)	50205-KBB-900ZD	Suporte Traseiro, Tanque, *P-4* Azul Abrolhos.....	—	1	SRT00001 ~ VVR010953
			50205-KBB-900ZL	Suporte Traseiro, Tanque, *BG-114M* Verde Carioca Metálico	—	1	SRT00001 ~ VVR010953
			50205-KBB-900ZN	Suporte Traseiro, Tanque *P-27M* Violeta Chappy Metálico ..	—	1	XWR000001 ~
			50205-KBB-900ZP	Suporte Traseiro, Tanque *NH-262M* Prata Terra Metálica....	—	1	WVR000001 ~
			50351-KY7-000ZK	Suporte Diant., Motor, *RP-132* Púrpura Clear	—	1	YR000001 ~
			50351-KY7-000ZL	Suporte Diant., Motor, *NH-215M* Cinza Phantom Metálico...	—	1	~ RRR03565
			50351-KY7-000ZE	Suporte Diant., Motor, *P-21M* Violeta Vanguard Metálico....	—	1	RRS00001 ~ SRS06054
			50351-KY7-000ZM	Suporte Diant., Motor, *R-206* Vermelho Maceió.....	—	1	RRS00001 ~ SRS06054
			50351-KY7-000ZP	Suporte Diant., Motor, *NH-1* Preto	—	1	(Série Especial)
			50351-KY7-000ZR	Suporte Diant., Motor, *R-206* Vermelho Maceió.....	—	1	SRT00001 ~ TTR006151
			50351-KY7-000ZS	Suporte Diant., Motor, *P-4* Azul Abrolhos.....	—	1	SRT00001 ~ VVR010953
			50352-428-000	Suporte Diant., Motor, *BG-114M* Verde Carioca Metálico	—	1	VTR000001 ~ VVR010953
			50351-KY7-000ZR	Suporte Diant., Motor, *P-27M* Violeta Chappy Metálico.....	—	1	XWR000001 ~
			50351-KY7-000ZS	Suporte Diant., Motor, *NH-262M* Prata Terra Metálica	—	1	WVR00001 ~
			50352-428-000	Coxim A, Protetor do Motor.....	—	2	YR000001 ~
			50355-KW8-900ZC	Protetor Motor, *RP-132* Púrpura Clear	—	1	~ RRR03565
			50355-KW8-900ZD	Protetor Motor, *NH-215M* Cinza Phantom Metálico	—	1	RRS00001 ~ SRS06054
			50355-KW8-900ZE	Protetor Motor, *P-21M* Violeta Vanguard Metálico	—	1	RRS00001 ~ SRS06054
			50355-KW8-900YA	Protetor Motor, *NH-1* Preto	—	1	(Série Especial)
			50355-KW8-900ZG	Protetor Motor, *R-206* Vermelho Maceió.....	—	1	SRT00001 ~ TTR006151
			50355-KW8-900ZF	Protetor Motor, *P-4* Azul Abrolhos.....	—	1	SRT00001 ~ VVR010953

Service item	F.R.T.	Ref. Nº	Part No.	Description	Quantity		Exch.	Serial No.
					XR200R	NX200		
		8	50351-KY7-000ZG	Plate, FR.Engine Hanger *RP-132* Purple.....	-	1	~ RRR03565
			50351-KY7-000ZK	Plate, FR. Entire Hanger *NH-215M* Gray Metallic.....	-	1	RRS00001 ~ SRS06054
			50351-KY7-000ZL	Plate, FR.Engine Hanger *P-21M* Violet Metallic.....	-	1	RRS00001 ~ SRS06054
			50351-KY7-000ZE	Plate, FR.Engine Hanger *P-27M* Purple Metallic.....	-	1	(Special Series)
			50351-KY7-000ZN	Plate, FR. Engine Hanger *R-206* Red.....	-	1	SRT00001 ~ TTR006151
			50351-KY7-000ZM	Plate, FR. Engine Hanger *P-4* Blue.....	-	1	SRT00001 ~ VVR010953
			50351-KY7-000ZP	Plate, FR. Engine Hanger *BG-114M* Green Metallic.....	-	1	VTR000001 ~ VVR010953
					-	1	XWR000001 ~
		9	50351-KY7-000ZR	Plate, FR. Engine Hanger *P-27M* Purple Metallic.....	-	1	WVR000001 ~
			50351-KY7-000ZS	Plate, FR. Engine Hanger *NH-262M*.....	-	1	YR000001 ~
			50352-428-000	Rubber A, Stopper.....	-	2	
		10	50355-KW8-900ZC	Plate, Skid *RP-132* Purple.....	-	1	~ RRR03565
			50355-KW8-900ZD	Plate, Skid *NH-215M* Gray Metallic.....	-	1	RRS00001 ~ SRS06054
			50355-KW8-900ZE	Plate, Skid *P-21M* Violet Metallic.....	-	1	RRS00001 ~ SRS06054
			50355-KW8-900YA	Plate, Skid *NH-1* Black.....	-	1	(Special Series)
			50355-KW8-900ZG	Plate, Skid *R-206* Red.....	-	1	SRT00001 ~ TTR006151
			50355-KW8-900ZF	Plate, Skid *P-4* Blue.....	-	1	SRT00001 ~ VVR010963
			50355-KW8-900ZH	Plate, Skid *BG-114M* Green Metallic.....	-	1	VTR000001 ~ TTR006151
			50355-KW8-900ZF	Plate, Skid *P-4* Blue.....	-	1	SRT00001 ~ VVR010953
					-	1	XWR000001 ~
			50355-KW8-900ZJ	Plate, Skid *P-27M* Purple Metallic.....	-	1	WVR000001 ~
			50355-KW8-900ZK	Plate, Skid *NH-146M* Gray Metallic.....	-	1	YR000001 ~
Artículo de Servicio	THLL	Nº de Ref.	Nº de Pieza	Descripción	Nº rdo.		Nota	Nº de série
					XR200R	NX200		
		8	50351-KY7-000ZG	Soporte, Delantero, Motor *RP-132* Púrpura.....	-	1	~ RRR03565
			50351-KY7-000ZK	Soporte, Delantero, Motor *NH-215M* Ceniza Metálica.....	-	1	RRS00001 ~ SRS06054
			50351-KY7-000ZL	Soporte, Delantero, Motor *P-21M* Violeta Metálica.....	-	1	RRS00001 ~ SRS06054
			50351-KY7-000ZE	Soporte, Delantero, Motor *NH-1* Negro.....	-	1	(Série Especial)
			50351-KY7-000ZN	Soporte, Delantero, Motor *R-206* Rojo Maceió.....	-	1	SRT00001 ~ TTR006151
			50351-KY7-000ZM	Soporte, Delantero, Motor *P-4* Azul Abrolhos.....	-	1	SRT00001 ~ VVR010953
			50351-KY7-000ZP	Soporte, Delantero, Motor *BG-114M* Verde Metálico.....	-	1	VTR000001 ~ VVR010953
			50351-KY7-000ZS	Soporte, Delantero, Motor *NH-262M* Plata Terra Metálica....	-	1	YR000001 ~
		9	50351-KY7-000ZR	Soporte Delantero, Motor *P-27M* Violeta Metálica.....	-	1	XWR000001 ~
			50352-428-000	Cojín, A Protector Motor.....	-	2	WVR000001 ~
		10	50355-KW8-900ZC	Protector Motor *RP-132* Púrpura.....	-	1	~ RRR03565
			50355-KW8-900ZD	Protector Motor *NH-215M* Ceniza Metálica.....	-	1	RRS00001 ~ SRS06054
			50355-KW8-900ZE	Protector Motor *P-21M* Violeta Metálica.....	-	1	RRS00001 ~ SRS06054
			50355-KW8-900YA	Protector Motor *NH-1* Negro.....	-	1	(Série Especial)
			50355-KW8-900ZG	Protector Motor *R-206* Rojo Maceió.....	-	1	SRT00001 ~ TTR006151
			50355-KW8-900ZF	Protector Motor *P-4* Azul Abrolhos.....	-	1	SRT00001 ~ VVR010953
			50355-KW8-900ZH	Protector Motor *BG-114M* Verde Metálico.....	-	1	VTR000001 ~ VVR010953
					-	1	XWR000001 ~
					-	1	WVR000001 ~
			50355-KW8-900ZJ	Protector Motor, *P-27M* Violeta Metálica.....	-	1	YR000001 ~
			50355-KW8-900ZK	Protector Motor, *NH-146M* Plata Terra Metálica.....	-	1	

C-28.1

Chassi

(NX200)

Frame Body

(NX200)

Bastidor

(NX200)

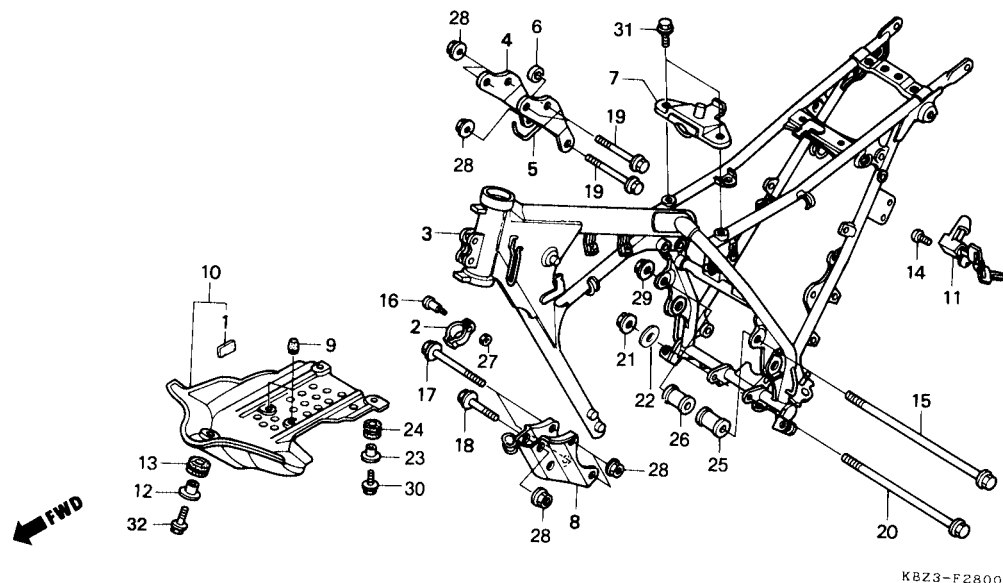

Item de serviço	T.M.O.	Ref. Nº	Nº da peça	Descrição	Qtde.		Nota	Nº de série
					XR200R	NX200		
		(10)	50355-KW8-900ZH	Protetor Motor, *BG-114M* Verde Carioca Metálico	—	1	VTR000001 ~ VVR010953
			50355-KW8-900ZJ	Protetor Motor, *P-27M* Violeta Chappy Metálico	—	1	XWR000001 ~
			50355-KW8-900ZK	Protetor Motor, *NH-146M* Prata Terra Metálica	—	1	WVR000001 ~
		11	50710-371-007	Trava, Capacete	—	1	YR000001 ~
		12	80101-KB7-000	Bucha, 8 x 15	—	1
		13	80102-KB7-000	Coxim, Protetor, Motor	—	1
		14	90107-KW8-900	Parafuso, Trava, Capacete	—	2
		15	90109-KW8-900	Parafuso Sex., 10 x 215	—	1
		16	90113-GE8-000	Parafuso, Presilha, Cabo Embreagem	—	1
		17	90145-GC4-730	Parafuso, Flange, 8 x 85	—	2
		18	90154-MA0-000	Parafuso, Flange, 8 x 60	—	2
		19	90156-MA0-770	Parafuso, Flange, 8 x 65	—	3
		20	90181-KE7-000	Parafuso, Flange, 10 x 113	—	1
		21	90307-KBB-900	Porca U, 10 mm	—	1	~ PRR00186
			94030-10200	Porca, Flange, 10 mm	—	1	PRR00187 ~
		22	90441-MT3-000	Arruela, 10 mm	—	1
		23	90501-MC4-000	Bucha, 6 x 7,5	—	2
		24	90505-MC4-000	Coxim, Protetor, Motor	—	2
		25	90742-KW8-900	Distanciador Esq., Motor	—	1
		26	90743-KW8-900	Distanciador Dir., Motor	—	1
		27	94001-05000-OS	Porca Sex., 5 mm	—	1
		28	94050-08000	Porca, Flange, 8 mm	—	7
		29	94050-10000	Porca, Flange, 10 mm	—	1

Service item	F.R.T.	Ref. Nº	Part No.	Description	Quantity		Exch.	Serial No.
					XR200R	NX200		
		11	50710-371-007	Holder Assy., Helmet	-	1		
		12	80101-KB7-000	Collar, 8 x 15	-	1		
		13	80102-KB7-000	Rubber, Mounting	-	1		
		14	90107-KW8-900	Screw, Helmet Holder Setting	-	2		
		15	90109-KW8-900	Bolt, Hex., 10 x 215	-	1		
		16	90113-GE8-000	Screw, Handle Lever Pilot	-	1		
		17	90145-GC4-730	Bolt, Flange, 8 x 85	-	2		
		18	90154-MA0-000	Bolt, Flange, 8 x 60	-	2		
		19	90156-MA0-770	Bolt, Flange, 8 x 65	-	3		
		20	90181-KE7-000	Bolt, Flange, 10 x 113	-	1		
		21	90307-KBB-900	Nut U, 10 mm	-	1		~ PRR00186
			94030-10200	Nut U, 10 mm	-	1		PRR00187 ~
		22	90441-MT3-000	Washer, 20 mm	-	1		
		23	90501-MC4-000	Collar A, Air Cleaner Case	-	2		
		24	90505-MC4-000	Grommet A, Air Cleaner Case	-	2		
		25	90742-KW8-900	Collar, L. Engine Distance	-	1		
		26	90743-KW8-900	Collar, R. Engine Distance	-	1		
		27	94001-05000-OS	Nut, Hex., 5 mm	-	1		
		28	94050-08000	Nut, Hex., 8 mm	-	7		
		29	94050-10000	Nut, Flange, 10 mm	-	1		
Artículo de Servicio	THLL	Nº de Ref.	Nº de Pieza	Descripción	Nº rdo.		Nota	Nº de série
					XR200R	NX200		
		11	50710-371-007	Traba Portacasco	-	1		
		12	80101-KB7-000	Buje, 8 x 15	-	1		
		13	80102-KB7-000	Cojín, Proctetor Motor	-	1		
		14	90107-KW8-900	Perno, Traba Casco	-	2		
		15	90109-KW8-900	Perno Hex., 10 x 215	-	1		
		16	90113-GE8-000	Perno Presilla, Cable Embrague	-	1		
		17	90145-GC4-730	Perno, 8 x 85	-	2		
		18	90154-MA0-000	Perno, 8 x 60	-	2		
		19	90156-MA0-770	Perno, 8 x 65	-	3		
		20	90181-KE7-000	Perno, 10 x 113	-	1		
		21	90307-KBB-900	Tuerca U, 10 mm	-	1		~ PRR00186
			94030-10200	Tuerca Flange, 10 mm	-	1		PRR00187 ~
		22	90441-MT3-000	Arandela, 10 mm	-	1		
		23	90501-MC4-000	Buje, 6 x 7,5	-	2		
		24	90505-MC4-000	Cojín, Protector Motor	-	2		
		25	90742-KW8-900	Distanciador Izq., Motor	-	1		
		26	90743-KW8-900	Distanciador Der., Motor	-	1		
		27	94001-05000-OS	Tuerca Hex., 5 mm	-	1		
		28	94050-08000	Tuerca, 8 mm	-	7		
		29	94050-10000	Tuerca, 10 mm	-	1		

C-28.1

Chassi

(NX200)

Frame Body

(NX200)

Bastidor

(NX200)

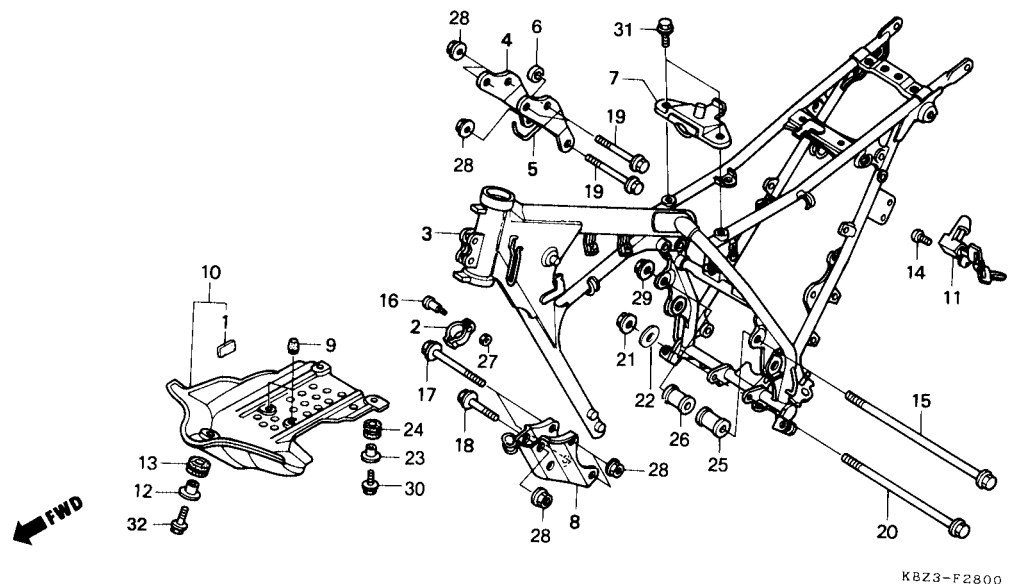

Item de serviço	T.M.O.	Ref. Nº	Nº da peça	Descrição	Qtde.		Nota	Nº de série
					XR200R	NX200		
		30	95701-06020-00	Parafuso, Flange, 6 x 20	—	2
		31	95701-08014-00	Parafuso, Flange, 8 x 14	—	2
		32	95701-08028-00	Parafuso, Flange, 8 x 28	—	1
		*	95701-08030-00	Parafuso, Flange, 8 x 30	—	1

Service item	F.R.T.	Ref. Nº	Part No.	Description	Quantity		Exch.	Serial No.
					XR200R	NX200		
		30	95701-06020-00	Bolt, Flange, 6 x 20	-	2
		31	95701-08014-00	Bolt, Flange, 8 x 14	-	2
		32	95701-08028-00	Bolt, Flange, 8 x 28	-	1
		*	95701-08030-00	Bolt, Flange, 8 x 30	-	1
Artículo de Servicio	THLL	Nº de Ref.	Nº de Pieza	Descripción	Nº rdo.		Nota	Nº de série
					XR200R	NX200		
		30	95701-06020-00	Perno Flange, 6 x 20	-	2
		31	95701-08014-00	Perno Flange, 8 x 14	-	2
		32	95701-08028-00	Perno Flange, 8 x 28	-	1
		*	95701-08030-00	Perno Flange, 8 x 30	-	1

C-29
Ferramentas
Tools
Herramientas

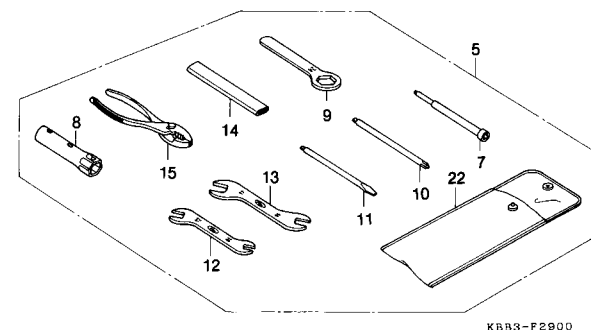
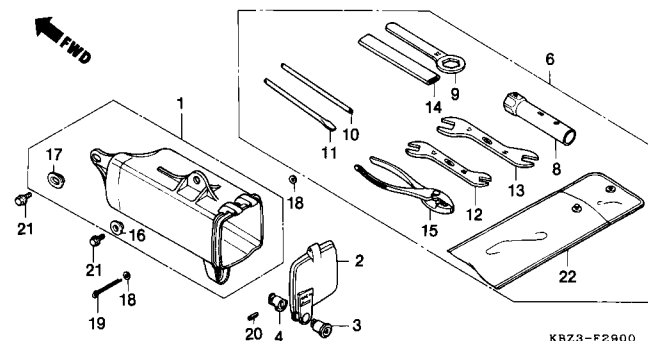

Item de serviço	T.M.O.	Ref. Nº	Nº da peça	Descrição	Qtde.		Nota	Nº de série
					XR200R	NX200		
Caixa, Ferramentas0,1		1	83501-KB7-000	Caixa, Ferramentas.....	—	1		
• Tampa, Caixa Ferramentas		2	83504-KB7-000	Tampa, Caixa, Ferramentas.....	—	1		
Corpo Chave0,2		3	83507-422-000	Corpo, Chave.....	—	1		
		4	83508-438-000	Fixador, Corpo, Chave.....	—	1		
		5	89010-KBB-900	Ferramentas, Jogo.....	1	—		
		6	89010-KW8-910	Ferramentas, Jogo.....	—	1		
		7	89211-MJ0-950	Chave Soquete, 8 mm.....	1	—		
		8	89217-KW8-910	Chave Vela, P18.....	1	1		
		9	89218-KB7-901	Chave Sextavada, 24.....	1	1		
		10	89222-443-900	Chave Phillips, 1.....	1	1		
		11	89224-443-900	Chave Fenda, 3.....	1	1		
		12	89225-KW8-901	Chave Boca, 10 x 12.....	1	1		
		13	89226-KW8-901	Chave Boca, 14 x 17.....	1	1		
		14	89228-443-900	Cabo Chave, 120 mm.....	1	1		
		15	89302-MJ0-950	Alicate, 135.....	1	1		
		16	90512-300-000	Arruela, 6 x 20.....	—	1		
		17	90513-323-000	Arruela, 6 x 9.....	—	1		
		18	94101-03000	Arruela Lisa, 3 mm.....	—	2		
		19	94201-30450	Cupilha, 3,0 x 45.....	—	1		
		20	94305-20141	Pino, Expansão, 2 x 14.....	—	1		

Service item	F.R.T.	Ref. Nº	Part No.	Description	Quantity		Exch.	Serial No.
					XR200R	NX200		
Box, Tool.....0.1		1	83501-KB7-000	Box, Tool	—	1
• Cap, Tool Box		2	83504-KB7-000	Cap, Tool Box	—	1
Body, Key0.2		3	83507-422-000	Body, Key.....	—	1
		4	83508-438-000	Stopper, Key Body.....	—	1
		5	89010-KBB-900	Tool Set	1	—
		6	89010-KW8-910	Tool Set	—	1
		7	89211-MJ0-950	Driver, 8 mm.....	1	—
		8	89217-KW8-910	Wrench, Box, P18	1	1
		9	89218-KB7-901	Wrench, Eye, 24 mm.....	1	1
		10	89222-443-900	Driver 1, Plus Screw.....	1	1
		11	89224-443-900	Driver 3, Minus Screw	1	1
		12	89225-KW8-901	Spanner, 10 x 12.....	1	1
		13	89226-KW8-901	Spanner, 14 x 17.....	1	1
		14	89228-443-900	Handle, Eye Wrench, 120 mm	1	1
		15	89302-MJ0-950	Pliers, 135	1	1
		16	90512-300-000	Washer, 6 x 20	—	1
		17	90513-323-000	Washer, 6 x 9	—	1
		18	94101-03000	Washer, Plain, 3 mm	—	2
		19	94201-30450	Pin, Split, 3.0 x 45	—	1
		20	94305-20141	Pin, Spring, 2 x 14.....	—	1
Artículo de Servicio	THLL	Nº de Ref.	Nº de Pieza	Descripción	Nº rdo.		Nota	Nº de série
					XR200R	NX200		
Caja, Herramientas.....0.1		1	83501-KB7-000	Caja, Herramientas	—	1
• Tapa, Caja Herramientas		2	83504-KB7-000	Tapa, Caja Herramientas.....	—	1
Cuerpo Llave0.2		3	83507-422-000	Cuerpo, Llave.....	—	1
		4	83508-438-000	Soporte, Cuerpo Llave	—	1
		5	89010-KBB-900	Herramientas, Juego.....	1	—
		6	89010-KW8-910	Herramientas, Juego.....	—	1
		7	89211-MJ0-950	Llave, 8 mm.....	1	—
		8	89217-KW8-910	Llave, Bújia, P18	1	1
		9	89218-KB7-901	Mago, Llave, 24	1	1
		10	89222-443-900	Atornillador, 1.....	1	1
		11	89224-443-900	Atornillador, 3.....	1	1
		12	89225-KW8-901	Llave de Cubo, 10 x 12.....	1	1
		13	89226-KW8-901	Llave, 14 x 17.....	1	1
		14	89228-443-900	Mango Llave, 120 mm	1	1
		15	89302-MJ0-950	Alicates, 135	1	1
		16	90512-300-000	Arandela, 6 x 20.....	—	1
		17	90513-323-000	Arandela, 6 x 9.....	—	1
		18	94101-03000	Arandela, 3 mm.....	—	2
		19	94201-30450	Pasador de Aletas, 3,0 x 45	—	1
		20	94305-20141	Espiga, Resorde, 2 x 14.....	—	1

C-29
Ferramentas
Tools
Herramientas

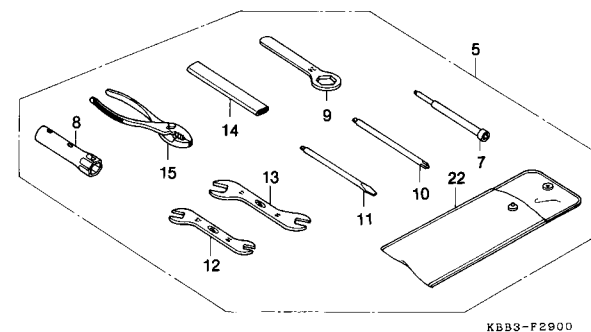
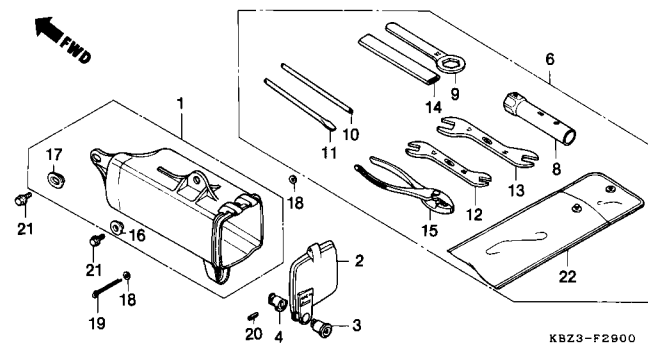

Item de serviço	T.M.O.	Ref. Nº	Nº da peça	Descrição	Qtde.		Nota	Nº de série
					XR200R	NX200		
		21	95701-06012-00	Parafuso Flange, 6 x 12	—	2
		22	99008-01600	Bolsa, Ferramentas	1	1

Service item	F.R.T.	Ref. Nº	Part No.	Description	Quantity		Exch.	Serial No.	
					XR200R	NX200			
		21	95701-06012-00	Bolt, Flange, 6 x 12	-	2
		22	99008-01600	Bag, Tool, 160 mm	1	1
Artículo de Servicio	THLL	Nº de Ref.	Nº de Pieza	Descripción	Nº rdo.		Nota	Nº de série	
					XR200R	NX200			
		21	95701-06012-00	Perno, Reborde, 6 x 12	-	2
		22	99008-01600	Saco, Herramientas	1	1

C-30

Carenagem

(NX200)

Cowl

(NX200)

Cubierta

(NX200)

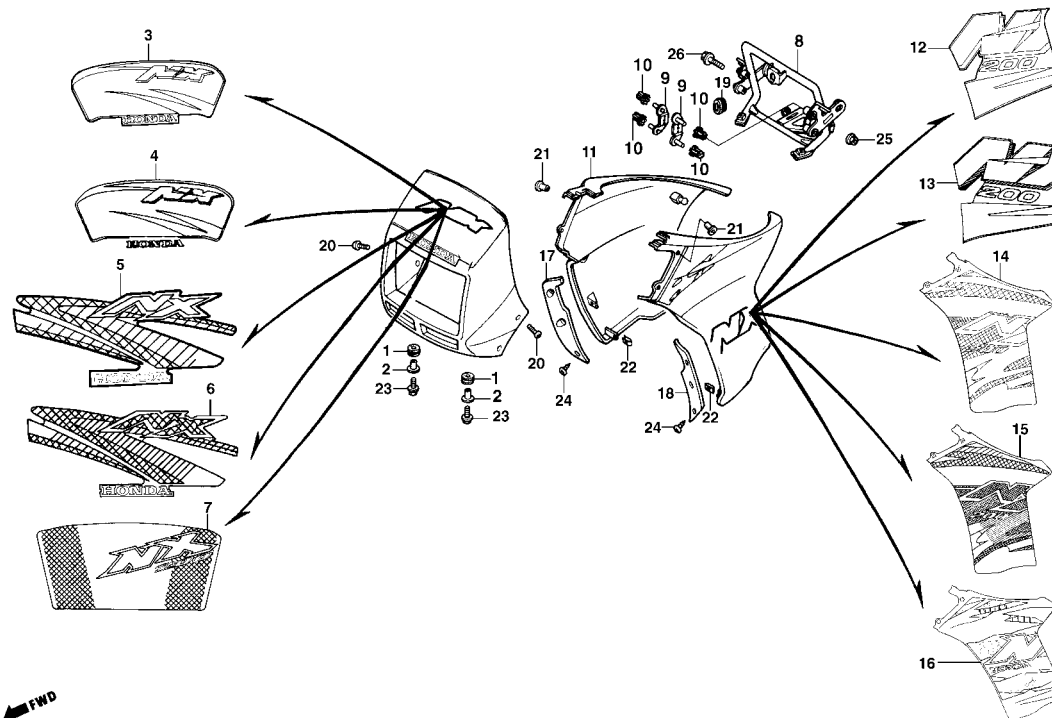

Item de serviço	T.M.O.	Ref. Nº	Nº da peça	Descrição	Qtde.		Nota	Nº de série
					XR200R	NX200		
Carenagem Diant., Comp.....0,2		1	17245-107-010	Coxim, Carcaça, Filtro Ar.....	—	2		
Suporte Comp., Carenagem Diant.....0,5		2	61104-357-000	Bucha, Carenagem Diant.....	—	2		
Carenagem Lat. Dir. Comp.....0,1		3	61300-KBZ-901ZB	Carenagem Diant., Comp., *P-4* Azul Abrolhos (Usado na Série Especial).....	—	1		~ RRR03565
• Carenagem Lat. Esq. Comp.			61300-KBZ-901ZC	Carenagem Diant., Comp., *NH-1* Preto.....	—	1		~ RRR03565
			61300-KBZ-910ZA	Carenagem Diant., Comp., *PB-242M* Azul Asturias Metálico ..	—	1		RRS00001 ~ SRS06054
			61300-KBZ-910ZB	Carenagem Diant., Comp., *P-21M* Violeta Vanguard	—	1		RRS00001 ~ SRS06054
		4	61300-KBZ-930ZA	Carenagem Diant., Comp., *R-206* Vermelho Maceió.....	—	1		SRT00001 ~ TTR006151
			61300-KBZ-930ZB	Carenagem Diant., Comp., *B-151* Verde Guarujá.....	—	1		SRT00001 ~ TTR006151
			61300-KBZ-940ZA	Carenagem Diant., Comp., *R-224* Vermelho Paulista.....	—	1		VTR000001 ~ VVR010953
			61300-KBZ-940ZB	Carenagem Diant., Comp., *P-4* Azul Abrolhos	—	1		VTR000001 ~ VVR010953
		5	61300-KBZ-950ZA	Carenagem Diant., Comp., *R-235M* Laranja Solemar Metálico.....	—	1		WVR000001 ~ WVR006664
			61300-KBZ-950ZB	Carenagem Diant., Comp., *BG-115M* Verde Riviera Metálico.....	—	1		WVR000001 ~ WVR006664
		6	61300-KBZ-960ZA	Carenagem Diant., Comp., *P-27M* Violeta Chappy Metálico ..	—	1		XWR000001 ~ XR007657
			61300-KBZ-960ZB	Carenagem Diant., Comp., *P-27M* Violeta Chappy Metálico ..	—	1		XWR000001 ~ XR007657
		7	61300-KBZ-970ZA	Carenagem Diant., Comp., *NH-1* Preto/Tipo 1	—	1		YR000001 ~ YR005637
			61300-KBZ-970ZB	Carenagem Diant., Comp., *NH-1* Preto/Tipo 2	—	1		YR000001 ~ YR005637
			61300-KBZ-890ZA	Carenagem Diant., Comp., *NH-1* Preto/Tipo 1	—	1		1R000001 ~
			61300-KBZ-890ZB	Carenagem Diant., Comp., *NH-1* Preto/Tipo 2	—	1		1R000001 ~
		8	61310-KW8-900	Suporte Comp., Carenagem Diant.....	—	1		
			61310-KBZ-900	Suporte Comp., Carenagem Diant.....	—	1		VTR000001 ~
			61310-KBZ-90A	Suporte Comp., Carenagem Diant.....	—	1		(Série Especial)
		9	61311-KY7-670	Suporte, Farol.....	—	2		
		10	61312-KBZ-900	Coxim, Suporte, Farol	—	4		

Service item	F.R.T.	Ref. Nº	Part No.	Description	Quantity		Exch.	Serial No.
					XR200R	NX200		
Cowl Set, FR0.2		1	17245-107-010	Rubber, Air Cleaner Case Mounting	-	2		
Stay Comp., FR. Cowl.....0.5		2	61104-357-000	Collar, FR. Fender	-	2		
Cow. Set, R. Side.....0.1		3	61300-KBZ-901ZB	Cowl Set, FR. *NH-1* Black	-	1		~ RRR03565
• Cowl Set. L. Side			61300-KBZ-901ZC	Cowl Set, FR. *NH-1* Black	-	1		~ RRR03565
			61300-KBZ-910ZA	Cowl Set, FR. *PB-242M* Blue Metallic	-	1		RRS00001 ~ SRS06054
			61300-KBZ-910ZB	Cowl Set, FR. *P-21M* Violet Metallic	-	1		RRS00001 ~ SRS06054
		4	61300-KBZ-930ZA	Cowl Set, FR. *R-206* Red.....	-	1		SRT00001 ~ TTR006151
			61300-KBZ-930ZB	Cowl Set, FR. *B-151* Blue.....	-	1		SRT00001 ~ TTR006151
			61300-KBZ-940ZA	Cowl Set, FR. *R-224* Red.....	-	1		VTR000001 ~ VVR010953
			61300-KBZ-940ZB	Cowl Set, FR. *P-4* Blue	-	1		VTR000001 ~ VVR010953
		5	61300-KBZ-950ZA	Cowl Set, FR. *R-235M* Oranje Metallic	-	1		WVR000001 ~ WWR006664
			61300-KBZ-950ZB	Cowl Set, FR. *BG-115M* Green Metallic	-	1		WVR000001 ~ WWR006664
		6	61300-KBZ-960ZA	Cowl Set, FR. *BG-115M* Green Metallic	-	1		XWR000001 ~ XR007657
			61300-KBZ-960ZB	Cowl Set, FR. *P-27M* Purple Metallic	-	1		XWR000001 ~ XR007657
		7	61300-KBZ-970ZA	Cowl Set, FR. *NH-1* Black/Type 1	-	1		YR000001 ~ YR005637
			61300-KBZ-970ZB	Cowl Set, FR. *NH-1* Black/Type 2	-	1		YR000001 ~ YR005637
			61300-KBZ-890ZA	Cowl Set, FR. *NH-1* Black/Type 1	-	1		1R000001 ~
			61300-KBZ-890ZB	Cowl Set, FR. *NH-1* Black/Type 2	-	1		1R000001 ~
		8	61310-KW8-900	Stay Comp., FR. Cowl	-	1		
			61310-KBZ-900	Stay Comp., FR. Cowl	-	1		VTR000001 ~
			61310-KBZ-90A	Stay Comp., FR. Cowl	-	1		(Special Series)
		9	61311-KY7-670	Stay, Headlight Setting	-	2		
		10	61312-KBZ-900	Grommet, Headlight Case	-	4		

Artículo de Servicio	THLL	Nº de Ref.	Nº de Pieza	Descripción	Nº rdo.		Nota	Nº de série
					XR200R	NX200		
Cubierta Del. Comp.....0.2		1	17245-107-010	Cojín, Caja Filtro de Aire	-	2		
Soporte Comp. Cubierta Del.0.5		2	61104-357-000	Buje, Cubierta Lateral Del.	-	2		
Cubierta Lat. Der. Comp.0,1		3	61300-KBZ-901ZB	Cubierta Delantera Comp. *P-4* Azul Abrolhos	-	1		~ RRR03565
• Cubierta Lat. Izq. Comp.			61300-KBZ-901ZC	Cubierta Delantera Comp. *NH-1* Negro.....	-	1		~ RRR03565
			61300-KBZ-910ZA	Cubierta Delantera Comp. *PB-242M* Azul Metálico	-	1		RRS00001 ~ SRS06054
			61300-KBZ-910ZB	Cubierta Delantera Comp. *P-21M* Violeta Metálica	-	1		RRS00001 ~ SRS06054
		4	61300-KBZ-930ZA	Cubierta Delantera Comp. *R-206* Rojo Maceió.....	-	1		SRT00001 ~ TTR006151
			61300-KBZ-930ZB	Cubierta Delantera Comp. *B-151* Azul.....	-	1		SRT00001 ~ TTR006151
			61300-KBZ-940ZA	Cubierta Delantera Comp. *R-224* Rojo	-	1		VTR000001 ~ VVR010953
			61300-KBZ-940ZB	Cubierta Delantera Comp. *P-4* Azul Abrolhos	-	1		VTR000001 ~ VVR010953
		5	61300-KBZ-950ZA	Cubierta Delantera, *R-235M* Naranja Metálica	-	1		WVR000001 ~ WWR006664
			61300-KBZ-950ZB	Cubierta Delantera, *BG-115M* Verde Metálica	-	1		WVR000001 ~ WWR006664
		6	61300-KBZ-960ZA	Cubierta Delantera *BG-115M* Verde Metálica	-	1		XWR000001 ~ XR007657
			61300-KBZ-960ZB	Cubierta Delantera *P-27M* Violeta Metálica	-	1		XWR000001 ~ XR007657
		7	61300-KBZ-970ZA	Cubierta Delantera *NH-1* Negro/Tipo 1.....	-	1		YR000001 ~ YR005637
			61300-KBZ-970ZB	Cubierta Delantera *NH-1* Negro/Tipo 2.....	-	1		YR000001 ~ YR005637
			61300-KBZ-890ZA	Cubierta Delantera *NH-1* Negro/Tipo 1.....	-	1		1R000001 ~
			61300-KBZ-890ZB	Cubierta Delantera *NH-1* Negro/Tipo 2.....	-	1		1R000001 ~
		8	61310-KW8-900	Soporte Comp. Cubierta Del.....	-	1		
			61310-KBZ-900	Soporte Comp. Cubierta Del.....	-	1		VTR000001 ~
			61310-KBZ-90A	Soporte Comp. Cubierta Del.....	-	1		(Série Especial)
		9	61311-KY7-670	Soporte Faro	-	2		
		10	61312-KBZ-900	Cojín, Soporte Faro	-	4		

C-30
Carenagem
 (NX200)
Cowl
 (NX200)
Cubierta
 (NX200)

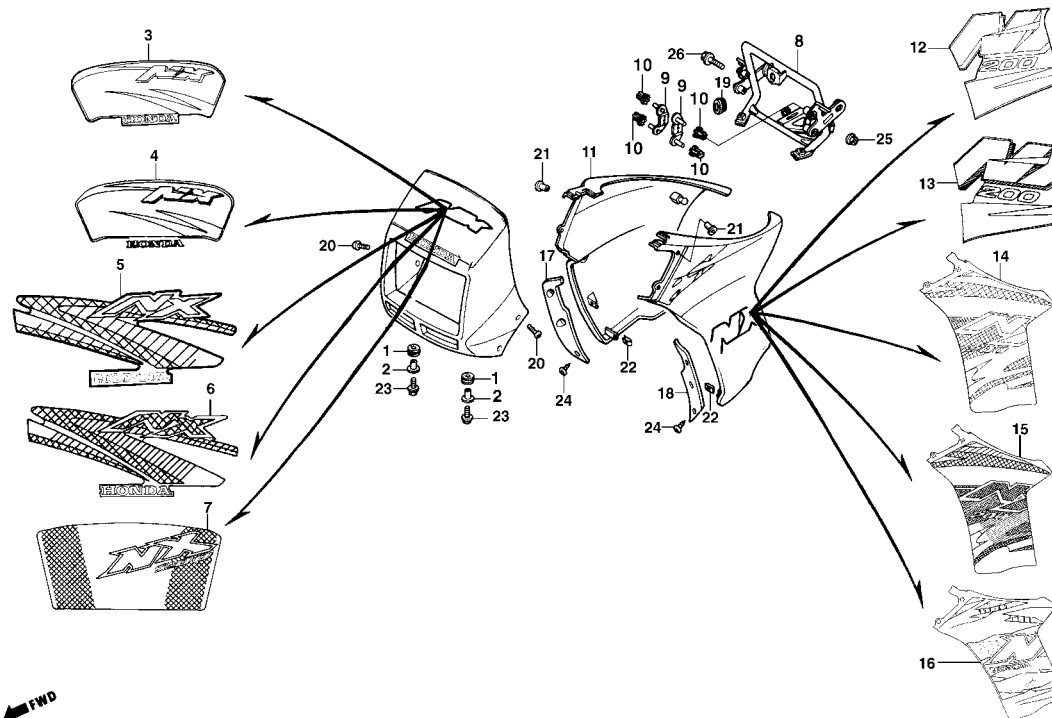

Item de serviço	T.M.O.	Ref. Nº	Nº da peça	Descrição	Qt.		Nota	Nº de série
					XR200R	NX200		
11			64100-KBZ-901ZB	Carenagem Lat. Dir. Comp., *P-4* Azul Abrolhos	-	1	~ RRR03565
			64100-KBZ-901ZC	Carenagem Lat. Dir. Comp., *NH-1* Preto	-	1	~ RRR03565
			64100-KBZ-910ZA	Carenagem Lat. Dir. Comp., *PB-162* Azul Ateessa	-	1	RRS00001 ~ SRS06054
			64100-KBZ-910ZB	Carenagem Lat. Dir. Comp., *R-206* Vermelho Maceió	-	1	RRS00001 ~ SRS06054
			64100-KBZ-930ZA	Carenagem Lat. Dir. Comp., *RP-154M* Violeta Fortaleza Metálico	-	1	SRT00001 ~ TTR006151
			64100-KBZ-930ZB	Carenagem Lat. Dir. Comp., *P-4* Azul Abrolhos	-	1	SRT00001 ~ TTR006151
			64100-KBZ-940ZA	Carenagem Lat. Dir. Comp., *P-4* Azul Abrolhos	-	1	VTR000001 ~ VVR010953
			64100-KBZ-940ZB	Carenagem Lat. Dir. Comp., *BG-114M* Verde Carioca Metálico	-	1	VTR000001 ~ VVR010953
			64100-KBZ-950ZA	Carenagem Lat. Dir. Comp., *R-235M* Laranja solemar Metálico	-	1	WVR000001 ~ VVR010953
			64100-KBZ-950ZB	Carenagem Lat. Dir. Comp., *BG-115M* Verde Riviera Metálico	-	1	WVR000001 ~ VVR010953
			64100-KBZ-960ZA	Carenagem Lat. Dir. Comp., *P-27M* Violeta Chappy Metálico	-	1	XWR000001 ~ XR007657
			64100-KBZ-960ZB	Carenagem Lat. Dir. Comp., *R-251* Vermelho Jaraguá Perolizado	-	1	YR000001 ~ YR005637
			64100-KBZ-970ZA	Carenagem Lat. Dir. Comp., *P-39M* Púrpura Ilhabela Metálico	-	1	YR000001 ~ YR005637
			64100-KBZ-890ZA	Carenagem Lat. Dir. Comp., *R-251P* Vermelho Jaraguá Perolizado	-	1	1R000001 ~
			64100-KBZ-890ZB	Carenagem Lat. Dir. Comp., *G-147* Verde Pantanal Metálico	-	1	1R000001 ~
		12	64200-KBZ-901ZB	Carenagem Lat. Esq. Comp., *P-4* Azul Abrolhos	-	1	~ RRR03565
			64200-KBZ-901ZC	Carenagem Lat. Esq. Comp., *NH-1* Preto	-	1	~ RRR03565
			64200-KBZ-910ZA	Carenagem Lat. Esq. Comp., *PB-162* Azul Ateessa	-	1	RRS00001 ~ SRS06054
			64200-KBZ-910ZB	Carenagem Lat. Esq. Comp., *R-206* Vermelho Maceió	-	1	RRS00001 ~ SRS06054

Service item	F.R.T.	Ref. Nº	Part No.	Description	Quantity		Exch.	Serial No.
					XR200R	NX200		
		11	64100-KBZ-901ZB	Cowl Set, R. Side *P-4* Blue	-	1	~ RRR03565
			64100-KBZ-901ZC	Cowl Set, R. Side *NH-1* Black	-	1	~ RRR03565
			64100-KBZ-910ZA	Cowl Set, R. Side *PB-162* Blue	-	1	RRS00001 ~ SRS06054
			64100-KBZ-910ZB	Cowl Set, R. Side *R-206* Red	-	1	RRS00001 ~ SRS06054
			64100-KBZ-930ZA	Cowl Set, R. Side *RP-154M* Violet Metallic.....	-	1	SRT00001 ~ TTR006151
			64100-KBZ-930ZB	Cowl Set, R. Side *P-4* Blue	-	1	SRT00001 ~ TTR006151
			64100-KBZ-940ZA	Cowl Set, R. Side *P-4* Blue	-	1	VTR000001 ~ VVR010853
			64100-KBZ-940ZB	Cowl Set, R. Side *BG-114M* Green Metallic.....	-	1	VTR000001 ~ VVR010853
			64100-KBZ-950ZA	Cowl Set, R. Side *R-235M* Oranje Metallic.....	-	1	WVR000001 ~ WWR010953
			64100-KBZ-950ZB	Cowl Set, R. Side *BG-115M* Green Metallic.....	-	1	WVR000001 ~ WWR010953
			64100-KBZ-960ZA	Cowl Set, R. Side *P-27M* Purple Metallic.....	-	1	XWR000001 ~ XR007657
			64100-KBZ-960ZB	Cowl Set, R. Side *BG-115M* Green Metallic.....	-	1	XWR000001 ~ XR007657
			64100-KBZ-970ZA	Cowl Set, R. Side *R-251P* Jaraguá Red Pearl.....	-	1	YR000001 ~ YR005637
			64100-KBZ-970ZB	Cowl Set, R. Side *P-39M* Ilhabela Purple Metallic.....	-	1	YR000001 ~ YR005637
			64100-KBZ-890ZA	Cowl Set, R. Side *R-251P* Jaraguá Red	-	1	1R000001 ~
		12	64100-KBZ-890ZB	Cowl Set, R. Side *G-147* Pantanal Green.....	-	1	1R000001 ~
			64200-KBZ-901ZB	Cowl Set, L. Side *P-4* Blue	-	1	~ RRR03565
			64200-KBZ-901ZC	Cowl Set, L. Side *NH-1* Black.....	-	1	~ RRR03565
			64200-KBZ-910ZA	Cowl Set, L. Side *PB-162* Blue	-	1	RRS00001 ~ SRS06054
			64200-KBZ-910ZB	Cowl Set, L. Side *R-206* Red	-	1	RRS00001 ~ SRS06054
Artículo de Servicio	THLL	Nº de Ref.	Nº de Pieza	Descripción	Nº rdo.		Nota	Nº de série
					XR200R	NX200		
		11	64100-KBZ-901ZB	Cubierta Lateral Der. Comp. *P-4* Azul Abrolhos	-	1	~ RRR03565
			64100-KBZ-901ZC	Cubierta Lateral Der. Comp. *NH-1* Negro.....	-	1	~ RRR03565
			64100-KBZ-910ZA	Cubierta Lateral Der. Comp. *PB-162* Azul	-	1	RRS00001 ~ SRS06054
			64100-KBZ-910ZB	Cubierta Lateral Der. Comp. *R-206* Rojo Maceió	-	1	RRS00001 ~ SRS06054
			64100-KBZ-930ZA	Cubierta Lateral Der. Comp. *RP-154M*	-	1	SRT00001 ~ TTR006151
			64100-KBZ-930ZB	Cubierta Lateral Der. Comp. *P-4* Azul Abrolhos	-	1	SRT00001 ~ TTR006151
			64100-KBZ-940ZA	Cubierta Lateral Der. Comp. *P-4* Azul Abrolhos	-	1	VTR000001 ~ VVR010893
			64100-KBZ-940ZB	Cubierta Lateral Der. Comp. *BG-114M* Verde Metálico	-	1	VTR000001 ~ VVR010893
			64100-KBZ-950ZA	Cubierta Lateral Der. Comp., *R-235M* Naranja Metálica	-	1	WVR000001 ~ WR010953
			64100-KBZ-950ZB	Cubierta Lateral Der. Comp., *BG-115M* Verde Metálica	-	1	WVR000001 ~ WR010953
			64100-KBZ-960ZA	Cubierta Lateral Der. Comp., *P-27M* Violeta Metálica	-	1	XWR000001 ~ XR007657
			64100-KBZ-960ZB	Cubierta Lateral Der. Comp., *BG-115M* Verde Metálica	-	1	XWR000001 ~ XR007657
			64100-KBZ-970ZA	Cubierta Lateral Der. Comp., *R-251* Rojo Jaraguá Perolizado	-	1	YR000001 ~ YR005637
			64100-KBZ-970ZB	Cubierta Lateral Der. Comp., *P-39M* Púrpura Ilhabela Metálica.....	-	1	YR000001 ~ YR005637
			64100-KBZ-890ZA	Cubierta Lateral Der. Comp., *R-251P* Rojo Jaraguá Perolizado	-	1	1R000001 ~
		12	64100-KBZ-890ZB	Cubierta Lateral Der. Comp., *G-147M* Verde Pantanal Metálico	-	1	1R000001 ~
			64200-KBZ-901ZB	Cubierta Lateral Izq. Comp. *P-4* Azul Abrolhos	-	1	~ RRR03565
			64200-KBZ-901ZC	Cubierta Lateral Izq. Comp. *NH-1* Negro	-	1	~ RRR03565
			64200-KBZ-910ZA	Cubierta Lateral Izq. Comp. *PB-162* Azul	-	1	RRS00001 ~ SRS06054
			64200-KBZ-910ZB	Cubierta Lateral Izq. Comp. *R-206* Rojo Maceió	-	1	RRS00001 ~ SRS06054

C-30
Carenagem
(NX200)
Cowl
(NX200)
Cubierta
(NX200)

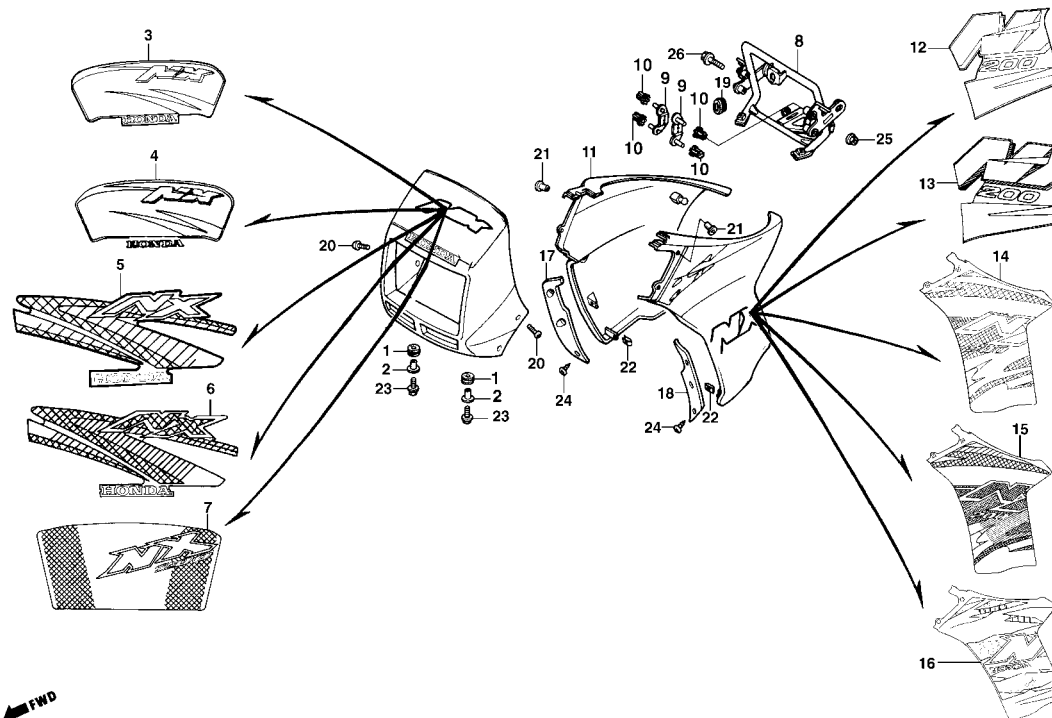

Item de serviço	T.M.O.	Ref. Nº	Nº da peça	Descrição	Qt.		Nota	Nº de série
					XR200R	NX200		
		13	64200-KBZ-930ZA	Carenagem Lat. Esq. Comp., *RP-154M* Violeta Fortaleza Metálico	—	1	SRT00001 ~ TTR006151
			64200-KBZ-930ZB	Carenagem Lat. Esq. Comp., *P-4* Azul Abrolhos.....	—	1	SRT00001 ~ TTR006151
			64200-KBZ-940ZA	Carenagem Lat. Esq. Comp., *P-4* Azul Abrolhos.....	—	1	VTR000001 ~ VVR010953
			64200-KBZ-940ZB	Carenagem Lat. Esq. Comp., *BG-114M* Verde Carioca Metálico	—	1	VTR000001 ~ VVR010953
		14	64200-KBZ-950ZA	Carenagem Lat. Esq. Comp., *R-235M* Laranja Solemar Metálico	—	1	WVR000001 ~ WWR006664
			64200-KBZ-950ZB	Carenagem Lat. Esq. Comp., *BG-115M* Verde Riviera Metálico.....	—	1	WVR000001 ~ WWR006664
		15	64200-KBZ-960ZA	Carenagem Lat. Esq. Comp., *P-27M* Violeta Chappy Metálico.....	—	1	XWR000001 ~ XR007657
			64200-KBZ-960ZB	Carenagem Lat. Esq. Comp., *BG-115M* Verde Riviera Metálico.....	—	1	XWR000001 ~ XR007657
		16	64200-KBZ-970ZA	Carenagem Lat. Esq. Comp., *R-251P* Vermelho Jaraguá Perolizado	—	1	YR000001 ~ YR005637
			64200-KBZ-970ZB	Carenagem Lat. Esq. Comp., *P-39M* Púrpura Ilhabela Metálica.....	—	1	YR000001 ~ YR005637
			64200-KBZ-890ZA	Carenagem Lat. Esq. Comp., *R-251P* Vermelho Jaraguá Perolizado	—	1	1R000001 ~
			64200-KBZ-890ZB	Carenagem Lat. Esq. Comp., *G-147M* Verde Pantanal Metálico	—	1	1R000001 ~
		17	64201-KY7-000ZA	Guia, Ar Dir., *NH-105* Preto Fosco	—	1
		18	64202-KY7-000ZA	Guia, Ar Esq., *NH-105* Preto Fosco	—	1
		19	83551-300-000	Borracha, Fixação, Carenagem.....	—	1
		20	90001-MG1-000	Parafuso, Especial, 5 x 16	—	4
		21	90111-KW3-003	Porca, Fixação, Carenagem, 5 mm	—	4
		22	90302-SA4-003	Porca Mola, 4 mm	—	6
		23	92301-06022-0A	Parafuso Sex., c/ Fenda, 6 x 22.....	—	2
		24	93903-24380	Parafuso, Auto-Atarraxante, 4 x 12	—	6
		25	94050-08000	Porca, Flange, 8 mm	—	2
		26	95701-08040-00	Parafuso, Flange, 8 x 40	—	2

Service item	F.R.T.	Ref. Nº	Part No.	Description	Quantity		Exch.	Serial No.
					XR200R	NX200		
		13	64200-KBZ-930ZA	Cowl Set, L. Side *RP-154M* Violet Metallic	-	1	SRT00001 ~ TTR006151
			64200-KBZ-930ZB	Cowl Set, L. Side *P-4* Blue	-	1	SRT00001 ~ TTR006151
			64200-KBZ-940ZA	Cowl Set, L. Side *P-4* Blue	-	1	VTR000001 ~ VVR010893
			64200-KBZ-940ZB	Cowl Set, L. Side *BG-114M* Green Metallic	-	1	VTR000001 ~ VVR010893
		14	64200-KBZ-950ZA	Cowl Set, L. Side *R-235M* Oranje Metallic	-	1	WVR000001 ~ WWR010953
			64200-KBZ-950ZB	Cowl Set, L. Side *BG-115M* Green Metallic	-	1	WVR000001 ~ WWR010953
		15	64200-KBZ-960ZA	Cowl Set, R. Side *P-27M* Purple Metallic	-	1	XWR000001 ~ XR007657
			64200-KBZ-960ZB	Cowl Set, L. Side *BG-115M* Green Metallic	-	1	XWR000001 ~ XR007657
		16	64200-KBZ-970ZA	Cowl Set, L. Side *R-251P* Jaraguá Red Pearl	-	1	YR000001 ~
			64200-KBZ-970ZB	Cowl Set, L. Side *P-39M* Purple Ilhabella Metallic	-	1	YR000001 ~
			64200-KBZ-890ZA	Cowl Set, L. Side *R-251P* Jaraguá Red	-	1	1R000001 ~
			64200-KBZ-890ZB	Cowl Set, L. Side *G-147* Pantanal Green	-	1	1R000001 ~
		17	64201-KY7-000ZA	Guide, R. Air *NH-105* Mat Black	-	1
		18	64202-KY7-000ZA	Guide, L. Air *NH-105* Mat Black	-	1
		19	83551-300-000	Grommet, Air Cleaner Case	-	1
		20	90001-MG1-000	Screw, Special 5 x 16	-	4
		21	90111-KW3-003	Nut, Cowl Setting, 5 mm	-	4
		22	90302-SA4-003	Nut, Spring, 4 mm	-	6
		23	92301-06022-0A	Bolt, Recessed, 6 x 22	-	2
		24	93903-24380	Screw, Tapping, 4 x 12	-	6
		25	94050-08000	Nut, Flange, 8 mm	-	2
		26	95701-08040-00	Bolt, Flange, 8 x 40	-	2
Artículo de Servicio	THLL	Nº de Ref.	Nº de Pieza	Descripción	Nº rdo.		Nota	Nº de série
					XR200R	NX200		
		13	64200-KBZ-930ZA	Cubierta Lateral Izq. Comp. *RP-154M*	-	1	SRT00001 ~ TTR006151
			64200-KBZ-930ZB	Cubierta Lateral Izq. Comp. *P-4* Azul Abrolhos	-	1	SRT00001 ~ TTR006151
			64200-KBZ-940ZA	Cubierta Lateral Izq. Comp. *P-4* Azul Abrolhos	-	1	VTR000001 ~ VVR010953
			64200-KBZ-940ZB	Cubierta Lateral Izq. Comp. *BG-114M* Verde Metálico	-	1	VTR000001 ~ VVR010953
		14	64200-KBZ-950ZA	Cubierta Lateral Izq. Comp. *R-235M* Naranja Metálica	-	1	WVR000001 ~ WWR006664
			64200-KBZ-950ZB	Cubierta Lateral Izq. Comp. *BG-115M* Verde Metálica	-	1	WVR000001 ~ WWR006664
		15	64200-KBZ-960ZA	Cubierta Lateral Izq. Comp. *P-27M* Violeta Metálica	-	1	XWR000001 ~ XR007657
			64200-KBZ-960ZB	Cubierta Lateral Izq. Comp. *BG-115M* Verde Metálica	-	1	XWR000001 ~ XR007657
		16	64200-KBZ-970ZA	Cubierta Lateral Izq. Comp. *R-251P* Rojo Jaraguá Perolizado	-	1	YR000001 ~ YR005637
			64200-KBZ-970ZB	Cubierta Lateral Izq. Comp. *P-39M* Purpura Ilhabella Metálica	-	1	YR000001 ~ YR005637
			64200-KBZ-890ZA	Cubierta Lateral Izq. Comp. *R-251P* Rojo Jaraguá Perolizado	-	1	1R000001 ~
			64200-KBZ-890ZB	Cubierta Lateral Izq. Comp. *G-147M* Verde Pantanal Metálico	-	1	1R000001 ~
		17	64201-KY7-000ZA	Guía de Ar Der. *NH-105* Negro Fosco	-	1
		18	64202-KY7-000ZA	Guía de Ar Izq. *NH-105* Negro Fosco	-	1
		19	83551-300-000	Goma, Fijación Cubierta	-	1
		20	90001-MG1-000	Perno, 5 x 16	-	4
		21	90111-KW3-003	Tuerca, Fijación Cubierta, 5 mm	-	4
		22	90302-SA4-003	Tuerca, 4 mm	-	6
		23	92301-06022-0A	Perno Hex., c/ Fenda, 6 x 22	-	2
		24	93903-24380	Perno, Auto Trabante, 4 x 12	-	6
		25	94050-08000	Tuerca, 8 mm	-	2
		26	95701-08040-00	Perno, 8 x 40	-	2

C-31
Etiqueta de Precaução
Caution Label
Etiqueta

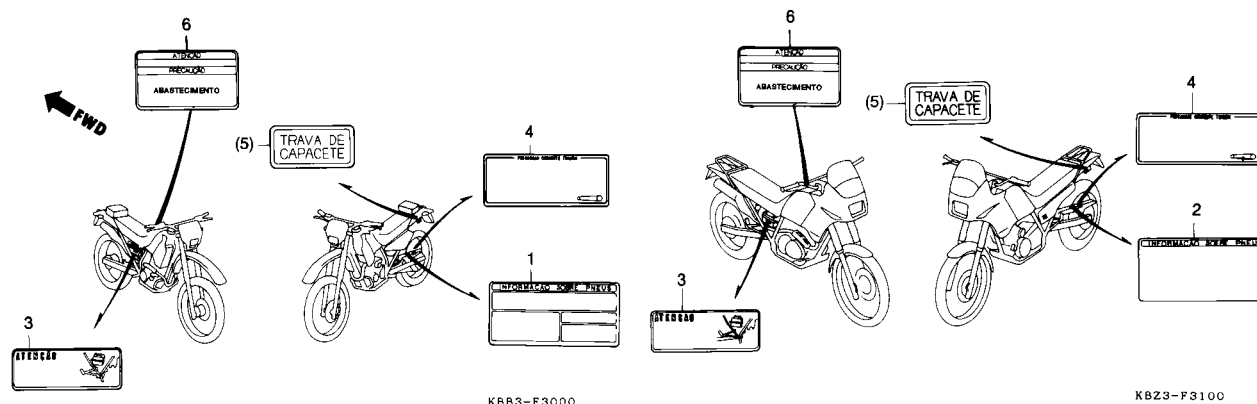

Item de serviço	T.M.O.	Ref. Nº	Nº da peça	Descrição	Qtde.		Nota	Nº de série
					XR200R	NX200		
		1	87505-KBB-900	Etiqueta, Precaução, Pneus.....	1	—
		2	87505-KBZ-900	Etiqueta, Precaução, Pneus.....	—	1
		3	87506-KW8-900	Etiqueta, Precaução, Bateria	1	1
		4	87507-KBB-900	Etiqueta, Precaução, Corrente.....	1	1
		5	87511-087-910	Etiqueta, Trava do Capacete	1	—	~ SRS03679
					—	1	~ SRS06054
		6	87562-KAS-940	Etiqueta, Precaução, Abastecimento (Vendas Suspensas)	1	1	~ XR011071
					—	1	~ XR007657
			87562-KGA-900	Etiqueta, Precaução, Abastecimento	1	—	YR000001 ~ 2001
					—	1	YR000001 ~ 2001
		*	87560-KPF-900	Etiqueta, Precaução, Abastecimento	1	—	2R000001 ~

Service item	F.R.T.	Ref. Nº	Part No.	Description	Quantity		Exch.	Serial No.
					XR200R	NX200		
		1	87505-KBB-900	Label, Tire	1	—
		2	87505-KBZ-900	Label, Tire	—	1
		3	87506-KW8-900	Mark, Battery Caution	1	1
		4	87507-KBB-900	Mark, Drive Chain Caution	1	1
		5	87511-087-910	Label, Helmet Holder (Not For Sale)	1	—	~SRS03679
					—	1	~SRS06054
		6	87562-KAS-940	Label, Fuel Caution	1	1	~XR011071
					—	1	~XR007657
			87562-KGA-900	Label, Fuel Caution	1	—	YR000001 ~ 2001
					—	1	YR000001 ~ 2001
		*	87560-KPF-900	Label, Fuel Caution	1	—	2R000001 ~
Artículo de Servicio	THLL	Nº de Ref.	Nº de Pieza	Descripción	Nº rdo.		Nota	Nº de série
					XR200R	NX200		
		1	87505-KBB-900	Etiqueta, Identificación, Neumático	1	—
		2	87505-KBZ-900	Etiqueta, Identificación, Neumático	—	1
		3	87506-KW8-900	Etiqueta, Precaución, Batería	1	1
		4	87507-KBB-900	Etiqueta, Precaución, Cadena	1	1
		5	87511-087-910	Etiqueta, Traba, Porta Casco	1	—	~SRS03679
					—	1	~SRS06054
		6	87562-KAS-940	Etiqueta, Precaución Combustible (Viendas Suspensas)	1	1	~XR011071
			87562-KGA-900	Etiqueta, Precaución Combustible	—	1	~XR007657
					1	—	YR000001 ~ 2001
					—	1	YR000001 ~ 2001
		*	87560-KPF-900	Etiqueta, Precaución Combustible	1	—	2R000001 ~

C-32

Faixas • Emblemas

(9C2MD2801PRR000001~SRS03679)

(XR200R) Modelo 94 ~ 95

Mark

(9C2MD2801PRR000001~SRS03679)

(XR200R) 94 ~ 95 Model

Franjas

(9C2MD2801PRR000001~SRS03679)

(XR200R) Modelo 94 ~ 95

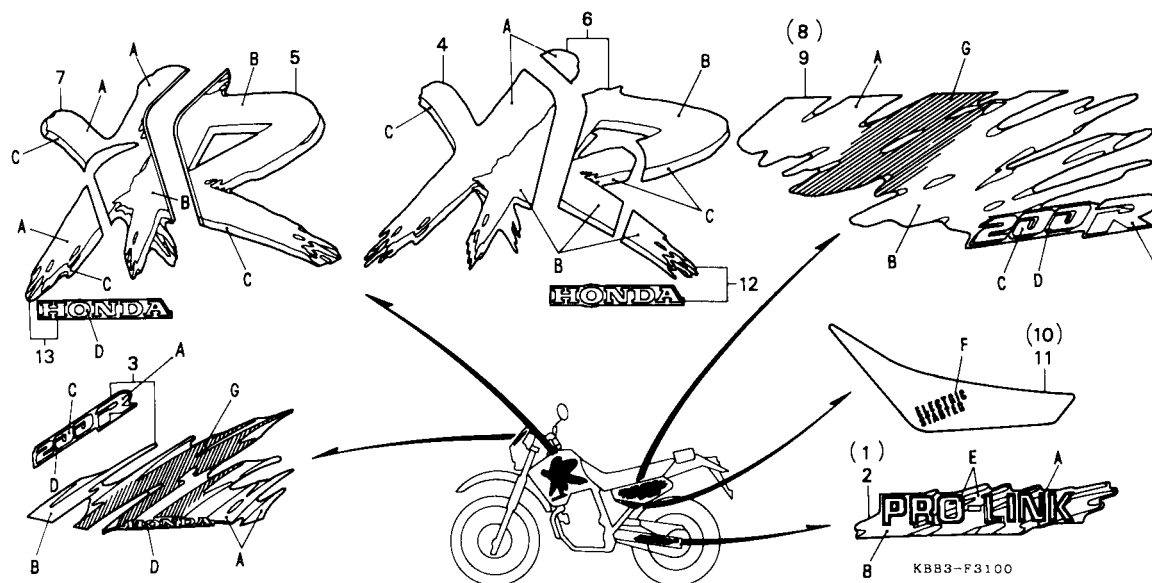

Item de serviço		T.M.O.	Ref. Nº	Nº da peça	Descrição	XR200R	Qt. NX200	Nota	Nº de série
Tabela de Cores das Faixas e Emblemas									
Tipo	Cor da Moto	Posição							
		A	B	C	D				
Tipo 1	Branco (NH-196)	Púrpura	Vermelho Fluorescente	Cinza Metálica	Preto				
Tipo 2	Preto (NH-1)	Púrpura	Vermelho Fluorescente	Cinza Metálica	Branco				
Tipo	Cor da Moto	Posição							
		E	F	G					
Tipo 1	Branco (NH-196)	Prata Metálica	Cinza	Graduação: Púrpura~Vermelho Fluorescente					
Tipo 2	Preto (NH-1)	Prata Metálica	Cinza	Graduação: Púrpura~Vermelho Fluorescente					
1	87120-KBB-900	Emblema Dir., Garfo Tras.			1	—			
2	87121-KBB-900	Emblema Esq., Garfo Tras.			1	—			
3	87122-KBB-900ZA	Emblema, Carenagem Central, *Tipo 1*			1	—			
	87122-KBB-900ZB	Emblema, Carenagem Central, *Tipo 2*			1	—			
4	87123-KBB-900ZA	Emblema Dir., Tanque Combustível, *Tipo 1*			1	—			
	87123-KBB-900ZB	Emblema Dir., Tanque Combustível, *Tipo 2*			1	—			
5	87124-KBB-900ZA	Emblema Esq., Tanque Combustível, *Tipo 1*			1	—			
	87124-KBB-900ZB	Emblema Esq., Tanque Combustível, *Tipo 2*			1	—			
6	87125-KBB-900ZA	Emblema A, Carenagem Dir., *Tipo 1*			1	—			
	87125-KBB-900ZB	Emblema A, Carenagem Dir., *Tipo 2*			1	—			
7	87126-KBB-900ZA	Emblema A, Carenagem Esq., *Tipo 1*			1	—			
	87126-KBB-900ZB	Emblema A, Carenagem Esq., *Tipo 2*			1	—			
8	87127-KBB-900ZA	Emblema, Tampa Lateral Dir., *Tipo 1*			1	—			
	87127-KBB-900ZB	Emblema, Tampa Lateral Dir., *Tipo 2*			1	—			
9	87128-KBB-900ZA	Emblema, Tampa Lateral Esq., *Tipo 1*			1	—			
	87128-KBB-900ZB	Emblema, Tampa Lateral Esq., *Tipo 2*			1	—			
10	87133-KBB-900ZA	Emblema B, Tampa Lat. Dir., *Tipo 1*			1	—			
11	87134-KBB-900ZA	Emblema B, Tampa Lat. Esq., *Tipo 1*			1	—			
12	87135-KBB-900ZA	Emblema B, Carenagem Dir., *Tipo 1*			1	—			
	87135-KBB-900ZB	Emblema B, Carenagem Dir., *Tipo 2*			1	—			

Service item		F.R.T.	Ref. Nº	Part No.	Description	Quantity		Exch.	Serial No.																																											
						XR200R	NX200																																													
<div>Color Chart for Mark</div> <table><tr><th>Type</th><th>Main body color</th><th colspan="4">Position</th></tr><tr><th></th><th>A</th><th>B</th><th>C</th><th>D</th></tr><tr><td>Type 1</td><td>Ross White (NH-196)</td><td>Purple</td><td>Fluorescent Red</td><td>Blitz gray Metallic</td><td>Black</td></tr><tr><td>Type 2</td><td>Black (NH-1)</td><td>Clear Purple</td><td>Florescent Red</td><td>Blitz gray Mettalic</td><td>Ross White</td></tr></table> <table><tr><th>Type</th><th>Main body color</th><th colspan="3">Position</th></tr><tr><th></th><th></th><th>E</th><th>F</th><th>G</th></tr><tr><td>Type 1</td><td>Ross White (NH-196)</td><td>Accurate Silver Metallic</td><td>Gray</td><td>Gradation color Purple ~ Fluorescent Red</td></tr><tr><td>Type 2</td><td>Black (NH-1)</td><td>Accurate Silver Metallic</td><td>Gray</td><td>Gradation color Clear Purple ~ Flurescent Red</td></tr></table>			Type	Main body color	Position					A	B	C	D	Type 1	Ross White (NH-196)	Purple	Fluorescent Red	Blitz gray Metallic	Black	Type 2	Black (NH-1)	Clear Purple	Florescent Red	Blitz gray Mettalic	Ross White	Type	Main body color	Position					E	F	G	Type 1	Ross White (NH-196)	Accurate Silver Metallic	Gray	Gradation color Purple ~ Fluorescent Red	Type 2	Black (NH-1)	Accurate Silver Metallic	Gray	Gradation color Clear Purple ~ Flurescent Red	1	87120-KBB-900	Mark, R. Swingarm.....	1	—		
			Type	Main body color	Position																																															
				A	B	C	D																																													
			Type 1	Ross White (NH-196)	Purple	Fluorescent Red	Blitz gray Metallic	Black																																												
			Type 2	Black (NH-1)	Clear Purple	Florescent Red	Blitz gray Mettalic	Ross White																																												
			Type	Main body color	Position																																															
					E	F	G																																													
			Type 1	Ross White (NH-196)	Accurate Silver Metallic	Gray	Gradation color Purple ~ Fluorescent Red																																													
			Type 2	Black (NH-1)	Accurate Silver Metallic	Gray	Gradation color Clear Purple ~ Flurescent Red																																													
			2	87121-KBB-900	Mark, L. Swingarm.....	1	—																																													
			3	87122-KBB-900ZA	Mark, FR. Visor *Type 1*.....	1	—																																													
				87122-KBB-900ZB	Mark, FR. Visor *Type 2*.....	1	—																																													
4	87123-KBB-900ZA	Mark, R. Fuel Tank *Type 1*.....	1	—																																																
	87123-KBB-900ZB	Mark, R. Fuel Tank *Type 2*.....	1	—																																																
5	87124-KBB-900ZA	Mark, L. Fuel Tank *Type 1*.....	1	—																																																
	87124-KBB-900ZB	Mark, L. Fuel TanK *Type 2*.....	1	—																																																
6	87125-KBB-900ZA	Mark, A. R. Shroud *Type 1*.....	1	—																																																
	87125-KBB-900ZB	Mark, A. L. Shroud *Type 2*.....	1	—																																																
7	87126-KBB-900ZA	Mark, A. L. Shroud *Type 1*.....	1	—																																																
	87126-KBB-900ZB	Mark, A. L. Shroud *Type 2*.....	1	—																																																
8	87127-KBB-900ZA	Mark, A. R. Side Cover *Type 1*.....	1	—																																																
	87127-KBB-900ZB	Mark, A. R. Side Cover *Type 2*.....	1	—																																																
9	87128-KBB-900ZA	Mark, A. L. Side Cover *Type 1*.....	1	—																																																
	87128-KBB-900ZB	Mark, A. R. Side Cover *Type 2*.....	1	—																																																
10	87133-KBB-900ZA	Mark, B. R. Side Cover *Type 1*.....	1	—																																																
11	87134-KBB-900ZA	Mark, B. L. Side Cover *Type 1*.....	1	—																																																
12	87135-KBB-900ZA	Mark, B. R. Shroud *Type 1*.....	1	—																																																
	87135-KBB-900ZB	Mark, B. R. Shroud *Type 2*.....	1	—																																																
Artículo de Servicio		THLL	Nº de Ref.	Nº de Pieza	Descripción	Nº rdo.		Nota	Nº de série																																											
						XR200R	NX200																																													
<div>Tabla de Color de Franjas</div> <table><tr><th>Tipo</th><th>Color Principal</th><th colspan="4">Posición</th></tr><tr><th></th><th>A</th><th>B</th><th>C</th><th>D</th></tr><tr><td>Tipo 1</td><td>Blanco (NH-196)</td><td>Púrpura</td><td>Rojo</td><td>Ceniza Metálica</td><td>Negro</td></tr><tr><td>Tipo 2</td><td>Negro (NH-1)</td><td>Púrpura</td><td>Rojo</td><td>Ceniza Metálica</td><td>Blanco</td></tr></table> <table><tr><th>Tipo</th><th>Cor Principal</th><th colspan="3">Posición</th></tr><tr><th></th><th></th><th>E</th><th>F</th><th>G</th></tr><tr><td>Tipo 1</td><td>Blanco (NH-196)</td><td>Plata Metálica</td><td>Ceniza</td><td>Graduación color: Púrpura ~ Rojo</td></tr><tr><td>Tipo 2</td><td>Negro (NH-1)</td><td>Plata Metálica</td><td>Ceniza</td><td>Graduación color: Púrpura ~ Rojo</td></tr></table>			Tipo	Color Principal	Posición					A	B	C	D	Tipo 1	Blanco (NH-196)	Púrpura	Rojo	Ceniza Metálica	Negro	Tipo 2	Negro (NH-1)	Púrpura	Rojo	Ceniza Metálica	Blanco	Tipo	Cor Principal	Posición					E	F	G	Tipo 1	Blanco (NH-196)	Plata Metálica	Ceniza	Graduación color: Púrpura ~ Rojo	Tipo 2	Negro (NH-1)	Plata Metálica	Ceniza	Graduación color: Púrpura ~ Rojo	1	87120-KBB-900	Emblema Der., Horquilla Tras.....	1	—		
			Tipo	Color Principal	Posición																																															
				A	B	C	D																																													
			Tipo 1	Blanco (NH-196)	Púrpura	Rojo	Ceniza Metálica	Negro																																												
			Tipo 2	Negro (NH-1)	Púrpura	Rojo	Ceniza Metálica	Blanco																																												
			Tipo	Cor Principal	Posición																																															
					E	F	G																																													
			Tipo 1	Blanco (NH-196)	Plata Metálica	Ceniza	Graduación color: Púrpura ~ Rojo																																													
			Tipo 2	Negro (NH-1)	Plata Metálica	Ceniza	Graduación color: Púrpura ~ Rojo																																													
			2	87121-KBB-900	Emblema Izq., Horquilla Tras.....	1	—																																													
			3	87122-KBB-900ZA	Emblema, Cubretablero Central *Tipo 1*.....	1	—																																													
				87122-KBB-900ZB	Emblema, Cubretablero Central *Tipo 2*.....	1	—																																													
4	87123-KBB-900ZA	Emblema Der., Tanque Combustible *Tipo 1*.....	1	—																																																
	87123-KBB-900ZB	Emblema Der., Tanque Combustible *Tipo 2*.....	1	—																																																
5	87124-KBB-900ZA	Emblema Izq., Tanque Combustible *Tipo 1*.....	1	—																																																
	87124-KBB-900ZB	Emblema Izq., Tanque Combustible *Tipo 2*.....	1	—																																																
6	87125-KBB-900ZA	Emblema A, Cubretablero Lat. Der. *Tipo 1*.....	1	—																																																
	87125-KBB-900ZB	Emblema A, Cubretablero Lat. Der. *Tipo 2*.....	1	—																																																
7	87126-KBB-900ZA	Emblema A, Cubretablero Lat. Izq. *Tipo 1*.....	1	—																																																
	87126-KBB-900ZB	Emblema A, Cubretablero Lat. Izq. *Tipo 2*.....	1	—																																																
8	87127-KBB-900ZA	Emblema, Cubierta Lat. Der. *Tipo 1*.....	1	—																																																
	87127-KBB-900ZB	Emblema, Cubierta Lat. Der. *Tipo 2*.....	1	—																																																
9	87128-KBB-900ZA	Emblema, Cubierta Lat. Izq. *Tipo 1*.....	1	—																																																
	87128-KBB-900ZB	Emblema, Cubierta Lat. Izq. *Tipo 2*.....	1	—																																																
10	87133-KBB-900ZA	Emblema B, Cubretablero Lat. Der. *Tipo 1*.....	1	—																																																
11	87134-KBB-900ZA	Emblema B, Cubretablero Lat. Izq. *Tipo 1*.....	1	—																																																
12	87135-KBB-900ZA	Emblema B, Cubretablero Der. *Tipo 1*.....	1	—																																																
	87135-KBB-900ZB	Emblema B, Cubretablero Der. *Tipo 2*.....	1	—																																																

C-32

Faixas • Emblemas

(9C2MD2801PRR000001~SRS03679)

(XR200R) Modelo 94 ~ 95

Mark

(9C2MD2801PRR000001~SRS03679)

(XR200R) 94 ~ 95 Model

Franjas

(9C2MD2801PRR000001~SRS03679)

(XR200R) Modelo 94 ~ 95

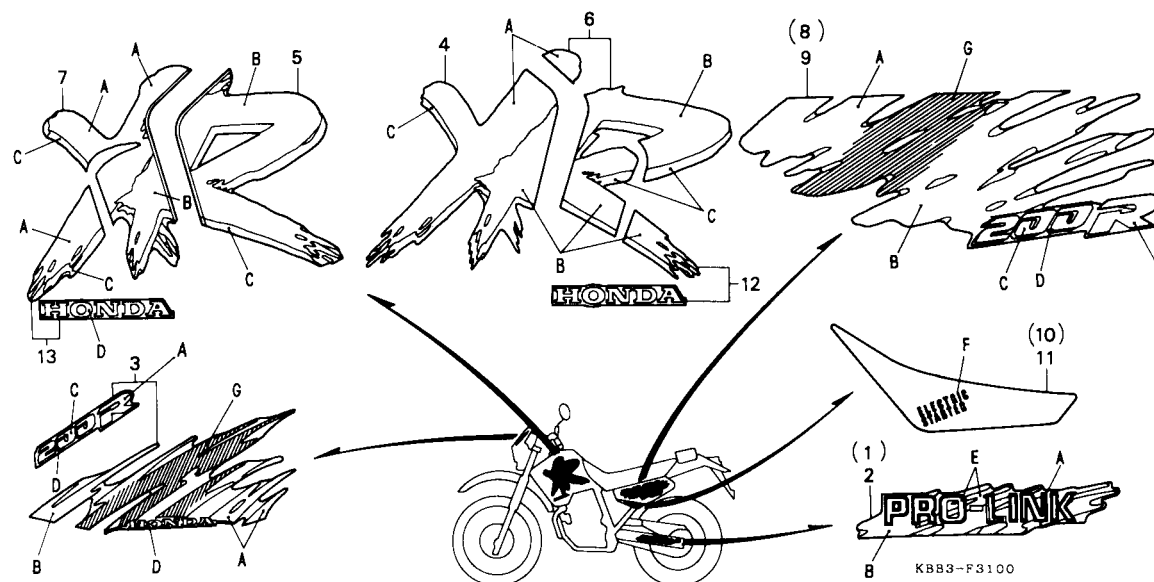

Item de serviço	T.M.O.	Ref. Nº	Nº da peça	Descrição	Qtde.		Nota	Nº de série
					XR200R	NX200		
		13	87136-KBB-900ZA	Emblema B, Carenagem Esq., *Tipo 1*	1	—		
			87136-KBB-900ZB	Emblema B, Carenagem Esq., *Tipo 2*	1	—		

Service item	F.R.T.	Ref. Nº	Part No.	Description	Quantity		Exch.	Serial No.	
					XR200R	NX200			
		13	87136-KBB-900ZA	Mark, B. L. Shroud *Type 1*	1	-
			87136-KBB-900ZB	Mark, B. L. Shroud *Type 2*	1	-
Artículo de Servicio	THLL	Nº de Ref.	Nº de Pieza	Descripción	Nº rdo.		Nota	Nº de série	
					XR200R	NX200			
		13	87136-KBB-900ZA	Emblema B, Cubretablero Izq. *Tipo 1*.....	1	-
			87136-KBB-900ZB	Emblema B, Cubretablero Izq. *Tipo 2*.....	1	-

C-32.1

Faixas • Emblemas

(9C2MD2701PRR00001~SRS06054)

(NX200) Modelo 94

Mark

(9C2MD2701PRR00001~SRS06054)









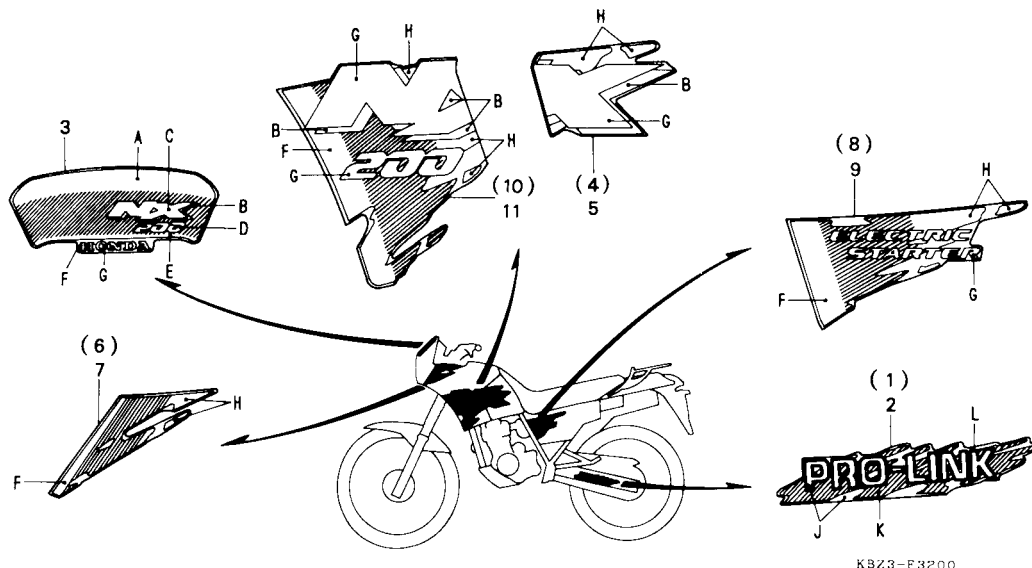

(NX200) 94 Model



Franjas



(9C2MD2701PRR00001~SRS06054)

(NX200) Modelo 94



Item de serviço		T.M.O.	Ref. Nº	Nº da peça	Descrição	XR200R	Qt. NX200	Nota	Nº de série
Tabela de Graduação das Cores do Emblema da Carenagem Central:			1	87120-KBZ-900	Emblema Dir., Garfo Tras.	—	1		
			2	87121-KBZ-900	Emblema Esq., Garfo Tras.	—	1		
			3	87122-KBZ-900ZA	Emblema, Carenagem Central, *Tipo 1*.....	—	1		
				87122-KBZ-900ZB	Emblema, Carenagem Central, *Tipo 2*.....	—	1		
Tipo			4	87123-KBZ-900ZA	Emblema Dir., Tanque Combustível, *Tipo 1*.....	—	1		
Cor da Moto				87123-KBZ-900ZB	Emblema Dir., Tanque Combustível, *Tipo 2*.....	—	1		
Área de Graduação			5	87124-KBZ-900ZA	Emblema Esq., Tanque Combustível, *Tipo 1*.....	—	1		
				87124-KBZ-900ZB	Emblema Esq., Tanque Combustível, *Tipo 2*.....	—	1		
Tipo 2			6	87125-KBZ-900ZA	Emblema A, Carenagem Lat. Dir., *Tipo 1*.....	—	1		
Preto (NH-1)				87125-KBZ-900ZB	Emblema A, Carenagem Lat. Dir., *Tipo 2*.....	—	1		
Área de Graduação			7	87126-KBZ-900ZA	Emblema A, Carenagem Lat. Esq., *Tipo 1*.....	—	1		
				87126-KBZ-900ZB	Emblema A, Carenagem Lat. Esq., *Tipo 2*.....	—	1		
Preto (NH-1)			8	87127-KBZ-900ZA	Emblema, Tampa Lateral Dir., *Tipo 1*.....	—	1		
Área de Graduação				87127-KBZ-900ZB	Emblema, Tampa Lateral Dir., *Tipo 2*.....	—	1		
			9	87128-KBZ-900ZA	Emblema, Tampa Lateral Esq., *Tipo 1*.....	—	1		
Preto (NH-1)				87128-KBZ-900ZB	Emblema, Tampa Lateral Esq., *Tipo 2*.....	—	1		
Área de Graduação			10	87131-KBZ-900ZA	Emblema B, Carenagem Lat. Dir., *Tipo 1*.....	—	1		
				87131-KBZ-900ZB	Emblema B, Carenagem Lat. Dir., *Tipo 2*.....	—	1		
Preto (NH-1)			11	87132-KBZ-900ZA	Emblema B, Carenagem Lat. Esq., *Tipo 1*.....	—	1		
Área de Graduação				87132-KBZ-900ZB	Emblema B, Carenagem Lat. Esq., *Tipo 2*.....	—	1		
									
Preto (NH-1)									
Área de Graduação									
									
Preto (NH-1)									
Área de Graduação									
									
Preto (NH-1)									
Área de Graduação									
									
Preto (NH-1)									
Área de Graduação									
									
Preto (NH-1)									
Área de Graduação									
									
Preto (NH-1)									
Área de Graduação									
									
Preto (NH-1)									
Área de Graduação									
Preto (NH-1)									
Área de Graduação									
Preto (NH-1)									
Área de Graduação									
Preto (NH-1)									
Área de Graduação									
Preto (NH-1)									
Área de Graduação									
Preto (NH-1)									
Área de Graduação									
Preto (NH-1)									
Área de Graduação									
Preto (NH-1)									
Área de Graduação									
Preto (NH-1)									
Área de Graduação									
Preto (NH-1)									
Área de Graduação									
Preto (NH-1)									
Área de Graduação									
Preto (NH-1)									
Área de Graduação									
Preto (NH-1)									
Área de Graduação									
Preto (NH-1)									
Área de Graduação									
Preto (NH-1)									
Área de Graduação									
Preto (NH-1)									
Área de Graduação									
Preto (NH-1)									
Área de Graduação									
Preto (NH-1)									
Área de Graduação									
Preto (NH-1)									
Área de Graduação									
Preto (NH-1)									
Área de Graduação									
Preto (NH-1)									
Área de Graduação									
Preto (NH-1)									
Área de Graduação									
Preto (NH-1)									
Área de Graduação									
Preto (NH-1)									
Área de Graduação									
Preto (NH-1)									
Área de Graduação									
Preto (NH-1)									
Área de Graduação									
Preto (NH-1)									
Área de Graduação									
Preto (NH-1)									
Área de Graduação									
Preto (NH-1)									
Área de Graduação									
Preto (NH-1)									
Área de Graduação									
Preto (NH-1)									
Área de Graduação									
Preto (NH-1)									
Área de Graduação									
Preto (NH-1)									
Área de Graduação									
Preto (NH-1)									
Área de Graduação									
Preto (NH-1)									
Área de Graduação									
Preto (NH-1)									
Área de Graduação									
Preto (NH-1)									
Área de Graduação									
Preto (NH-1)									
Área de Graduação									
Preto (NH-1)									
Área de Graduação									
Preto (NH-1)									
Área de Graduação									
Preto (NH-1)									
Área de Graduação									
Preto (NH-1)									
Área de Graduação									
Preto (NH-1)									
Área de Graduação									
Preto (NH-1)									
Área de Graduação									
Preto (NH-1)									
Área de Graduação									
Preto (NH-1)									
Área de Graduação									
Preto (NH-1)									
Área de Graduação									
Preto (NH-1)									
Área de Graduação									
Preto (NH-1)									
Área de Graduação									
Preto (NH-1)									
Área de Graduação									
Preto (NH-1)									
Área de Graduação									
Preto (NH-1)									
Área de Graduação									
Preto (NH-1)									
Área de Graduação									
Preto (NH-1)									
Área de Graduação									
Preto (NH-1)									
Área de Graduação									
Preto (NH-1)									
Área de Graduação									
Preto (NH-1)									
Área de Graduação									
Preto (NH-1)									
Área de Graduação									
Preto (NH-1)									
Área de Graduação									
Preto (NH-1)									
Área de Graduação									
Preto (NH-1)									
Área de Graduação									
Preto (NH-1)									
Área de Graduação									
Preto (NH-1)									
Área de Graduação									
Preto (NH-1)									
Área de Graduação									
Preto (NH-1)									
Área de Graduação									
Preto (NH-1)									
Área de Graduação									
Preto (NH-1)									

Service item		F.R.T.	Ref. Nº	Part No.	Description	Quantity		Exch.	Serial No.
						XR200R	NX200		
Color, Chart for Mark			1	87120-KBZ-900	Mark R., Swingarm.....	—	1		
			2	87121-KBZ-900	Mark L., Swingarm	—	1		
			3	87122-KBZ-900ZA	Mark FR. Visor, *Type 1*	—	1		
Type	Main Body Color	Gramation Color		87122-KBZ-900ZB	Mark FR. Visor, *Type 2*	—	1		
			4	87123-KBZ-900ZA	Mark R. Fuel Tank, *Type 1*	—	1		
				87123-KBZ-900ZB	Mark R. Fuel Tank, *Type 2*	—	1		
Type 2	Black (NH-1)	Blue → Pink	5	87124-KBZ-900ZA	Mark L. Fuel Tank, *Type 1*	—	1		
				87124-KBZ-900ZB	Mark L. Fuel Tank, *Type 2*	—	1		
			6	87125-KBZ-900ZA	Mark A R., Shroud, *Type 1*	—	1		
				87125-KBZ-900ZB	Mark A R., Shroud, *Type 2*	—	1		
			7	87126-KBZ-900ZA	Mark A L., Shroud, *Type 1*	—	1		
				87126-KBZ-900ZB	Mark A L., Shroud, *Type 2*	—	1		
			8	87127-KBZ-900ZA	Mark B R., Side Cover, *Type 1*	—	1		
				87127-KBZ-900ZB	Mark B R., Side Cover, *Type 2*	—	1		
			9	87128-KBZ-900ZA	Mark B L., Side Cover, *Type 1*	—	1		
				87128-KBZ-900ZB	Mark B L., Side Cover, *Type 2*	—	1		
			10	87131-KBZ-900ZA	Mark B R., Side Cover, *Type 1*	—	1		
				87131-KBZ-900ZB	Mark B R., Side Cover, *Type 2*	—	1		
			11	87132-KBZ-900ZA	Mark B L., Side Cover, *Type 1*	—	1		
				87132-KBZ-900ZB	Mark B L., Side Cover, *Type 2*	—	1		
Color Chart Label A e B Side Cover									
Type	Main Body Color	Gramation Color							
									
Type 2	Black (NH-1)	Pink → Purpure							
Color Chart Swingarm									
Main Body Color	Swingarm								
	J	K	L						
Blue (P-4)	Silver Metallic	Purple	Pink						
Chart Color Mark, Fuel Tank									
Type	Main Body COLOR	Posición							
		A	B	C	D	E	F	G	H
Type 1	Blue (P-4)	White	Purple	Abrolhos Blue	Purple	White	Pink	White	Pink
Type 2	Black (NH-1)	Blue	Purple	Yellow	Yellow	Pink	Pink	Yellow	Purple

Artículo de Servicio	THLL	Nº de Ref.	Nº de Pieza	Descripción	Nº rdo.		Nota	Nº de série	
					XR200R	NX200			
Tabla de Color, Emblema del Cubierta Centrale:		1	87120-KBZ-900	Emblema Der., Horquilla Tras.....	—	1			
		2	87121-KBZ-900	Emblema Izq., Horquilla Tras.....	—	1			
		3	87122-KBZ-900ZA	Emblema, Cubretablero Central *Tipo 1*	—	1			
Tipo	Color Principal	Área de Graduación		87122-KBZ-900ZB	Emblema, Cubretablero Central *Tipo 2*	—	1		
			4	87123-KBZ-900ZA	Emblema Der., Tanque Combustible *Tipo 1*	—	1		
				87123-KBZ-900ZB	Emblema Der., Tanque Combustible *Tipo 2*	—	1		
Type 2	Negro (NH-1)	Azul → Rosa	5	87124-KBZ-900ZA	Emblema Izq., Tanque Combustible *Tipo 1*	—	1		
				87124-KBZ-900ZB	Emblema Izq., Tanque Combustible *Tipo 2*	—	1		
			6	87125-KBZ-900ZA	Emblema A, Cubretablero Lat. Der. *Tipo 1*	—	1		
				87125-KBZ-900ZB	Emblema A, Cubretablero Lat. Der. *Tipo 2*	—	1		
			7	87126-KBZ-900ZA	Emblema A, Cubretablero Lat. Izq. *Tipo 1*	—	1		
				87126-KBZ-900ZB	Emblema A, Cubretablero Lat. Izq. *Tipo 2*	—	1		
			8	87127-KBZ-900ZA	Emblema Cubierta Lat. Der. *Tipo 1*	—	1		
				87127-KBZ-900ZB	Emblema Cubierta Lat. Der. *Tipo 2*	—	1		
			9	87128-KBZ-900ZA	Emblema Cubierta Lat. Izq. *Tipo 1*	—	1		
				87128-KBZ-900ZB	Emblema Cubierta Lat. Izq. *Tipo 2*	—	1		
			10	87131-KBZ-900ZA	Emblema B, Cubretablero Lat. Der. *Tipo 1*	—	1		
				87131-KBZ-900ZB	Emblema B, Cubretablero Lat. Der. *Tipo 2*	—	1		
			11	87132-KBZ-900ZA	Emblema B, Cubretablero Lat. Izq. *Tipo 1*	—	1		
				87132-KBZ-900ZB	Emblema B, Cubretablero Lat. Izq. *Tipo 2*	—	1		
Taba de Color Emblemas A e B Cubiertas Laterais:									
Tipo	Color Principal	Área de Graduación							
									
Type 2	Negro (NH-1)	Rosa Purpura							
Tabla de Color Emblema, Horquilla									
Color Principal	Posición								
	J	K	L						
Azul (P-4)	Plata Metallica	Púrpura	Rojo						
Tabla de Color, franjas, Tanque Combustible									
Tipo	Color Principal	Posición							
		A	B	C	D	E	F	G	H
Tipo 1	Azul (P-4)	Blanco	Rojo	Azul Abrolhos	Rojo	Blanco	Rosa	Blanco	Rosa
Tipo 2	Negro (NH-1)	Azul	Rojo	Amarillo	Amarillo	Rosa	Rosa	Amarillo	Púrpura

C-32.A

Faixas • Emblemas

(9C2MD2801RRS00001~SRS03679)

(NX200) Modelo 95

Mark

(9C2MD2801RRS00001~SRS03679)

(NX200) 95 Model

Franjas

(9C2MD2801RRS00001~SRS03679)

(NX200) Modelo 95

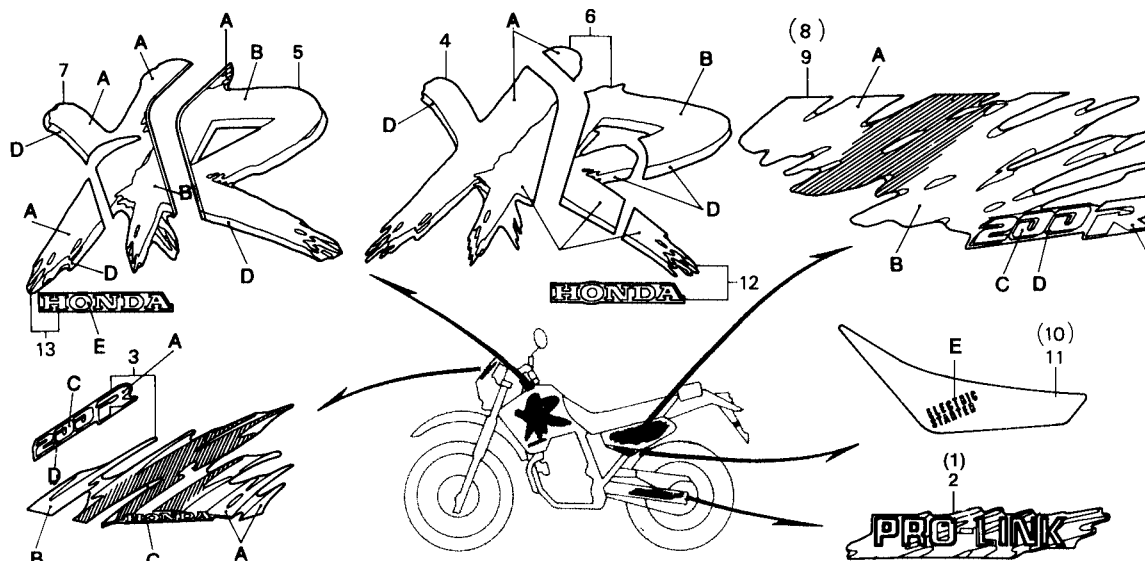

Item de serviço

T.M.O.

Ref.
Nº

Nº da peça

Descrição

Qtd.
XR200R NX200

Nota

Nº de série

Tabela de Cores das Faixas e Emblemas

Tipo	Cor da Moto	Posição			
		A	B	C	D
Tipo 1	Vermelho R-134	Violeta Metálica	NH-196 Branco	Prata Metálica	Preto
Tipo 2	Azul PB-264	Vermelho Fluorescente	NH-196 Branco	Prata Metálica	Preto

Tabela de Cores do Emblema B, Tampa Lateral

Tipo	Cor da Moto	E
Tipo 1	Vermelho R-134	Cinza
	Azul PB-264	

Ref. Nº	Nº da peça	Descrição	Qtd. XR200R	Qtd. NX200	Nota	Nº de série
1	87120-KBB-900	Emblema Dir., Garfo Tras.	1	—
2	87121-KBB-900	Emblema Esq., Garfo Tras.	1	—
3	87122-KBB-910ZA	Emblema, Carenagem Central, *Tipo 1*.....	1	—
	87122-KBB-910ZB	Emblema, Carenagem Central, *Tipo 2*.....	1	—
4	87123-KBB-910ZA	Emblema Dir., Tanque Combustível, *Tipo 1*.....	1	—
	87123-KBB-910ZB	Emblema Dir., Tanque Combustível, *Tipo 2*.....	1	—
5	87124-KBB-910ZA	Emblema Esq., Tanque Combustível, *Tipo 1*.....	1	—
	87124-KBB-910ZB	Emblema Esq., Tanque Combustível, *Tipo 2*.....	1	—
6	87125-KBB-910ZA	Emblema A, Carenagem Dir., *Tipo 1*.....	1	—
	87125-KBB-910ZB	Emblema A, Carenagem Dir., *Tipo 2*.....	1	—
7	87126-KBB-910ZA	Emblema A, Carenagem Esq., *Tipo 1*.....	1	—
	87126-KBB-910ZB	Emblema A, Carenagem Esq., *Tipo 2*.....	1	—
8	87127-KBB-910ZA	Emblema Tampa Lateral Dir., *Tipo 1*.....	1	—
	87127-KBB-910ZB	Emblema Tampa Lateral Dir., *Tipo 2*.....	1	—
9	87128-KBB-910ZA	Emblema Tampa Lateral Esq., *Tipo 1*.....	1	—
	87128-KBB-910ZB	Emblema Tampa Lateral Esq., *Tipo 2*.....	1	—
10	87133-KBB-900ZA	Emblema B, Tampa Lat. Dir., *Tipo 1*.....	1	—
11	87134-KBB-900ZA	Emblema B, Tampa Lat. Esq., *Tipo 1*.....	1	—
12	87135-KBB-910ZA	Emblema B, Carenagem Dir., *Tipo 1*.....	1	—
	87135-KBB-910ZB	Emblema B, Carenagem Dir., *Tipo 2*.....	1	—

Service item		F.R.T.	Ref. N°	Part No.	Description	Quantity		Exch.	Serial No.																								
						XR200R	NX200																										
Color Chart for Mark <table><tr><th>Type</th><th>Color</th><th colspan="4">Position</th></tr><tr><th></th><th></th><th>A</th><th>B</th><th>C</th><th>D</th></tr><tr><td>Type 1</td><td>Red R-134</td><td>Violet Metallic</td><td>NH-196 White</td><td>Silver</td><td>Black</td></tr><tr><td>Type 2</td><td>Blue PB-264</td><td>Red Fluorescent</td><td>NH-196 White</td><td>Silver</td><td>Black</td></tr></table>			Type	Color	Position						A	B	C	D	Type 1	Red R-134	Violet Metallic	NH-196 White	Silver	Black	Type 2	Blue PB-264	Red Fluorescent	NH-196 White	Silver	Black	1	87120-KBB-900	Mark, R. Swingarm.....	1	—		
			Type	Color	Position																												
					A	B	C	D																									
			Type 1	Red R-134	Violet Metallic	NH-196 White	Silver	Black																									
			Type 2	Blue PB-264	Red Fluorescent	NH-196 White	Silver	Black																									
			2	87121-KBB-900	Mark, L. Swingarm.....	1	—																										
			3	87122-KBB-910ZA	Mark, FR. Visor *Type 1*.....	1	—																										
				87122-KBB-910ZB	Mark, FR. Visor *Type 2*.....	1	—																										
			4	87123-KBB-910ZA	Mark, R. Fuel Tank *Type 1*.....	1	—																										
				87123-KBB-910ZB	Mark, R. Fuel Tank *Type 2*.....	1	—																										
5	87124-KBB-910ZA	Mark, L. Fuel Tank *Type 1*.....	1	—																													
	87124-KBB-910ZB	Mark, L. Fuel TanK *Type 2*.....	1	—																													
Color of Mark B, Side Cover <table><tr><th>Type</th><th>Color</th><th>E</th></tr><tr><td>Type 1</td><td>Red R-134</td><td rowspan="2">Gray</td></tr><tr><td>Blue PB-264</td></tr></table>			Type	Color	E	Type 1	Red R-134	Gray	Blue PB-264	6	87125-KBB-910ZA	Mark, A. R. Shroud *Type 1*.....	1	—																			
			Type	Color	E																												
			Type 1	Red R-134	Gray																												
			Blue PB-264																														
				87125-KBB-910ZB	Mark, A. R. Shroud *Type 2*.....	1	—																										
			7	87126-KBB-910ZA	Mark, A. L. Shroud *Type 1*.....	1	—																										
				87126-KBB-910ZB	Mark, A. L. Shroud *Type 2*.....	1	—																										
			8	87127-KBB-910ZA	Mark, A. R. Side Cover *Type 1*.....	1	—																										
				87127-KBB-910ZB	Mark, A. R. Side Cover *Type 2*.....	1	—																										
			9	87128-KBB-910ZA	Mark, A. L. Side Cover *Type 1*.....	1	—																										
	87128-KBB-910ZB	Mark, A. L. Side Cover *Type 2*.....	1	—																													
10	87133-KBB-900ZA	Mark, B. R. Side Cover *Type 1*.....	1	—																													
11	87134-KBB-900ZA	Mark, B. L. Side Cover *Type 1*.....	1	—																													
12	87135-KBB-910ZA	Mark, B. R. Shroud *Type 1*.....	1	—																													
	87135-KBB-910ZB	Mark, B. R. Shroud *Type 2*.....	1	—																													

Artículo de Servicio	THLL	Nº de Ref.	Nº de Pieza	Descripción	Nº rdo.		Nota	Nº de série																								
					XR200R	NX200																										
Tabla de Color, Emblema del Cubierta Centrale <table><tr><th>Tipo</th><th>Color Principal</th><th colspan="4">Posición</th></tr><tr><th></th><th></th><th>A</th><th>B</th><th>C</th><th>D</th></tr><tr><td>Tipo 1</td><td>Rojo R-134</td><td>Violeta Metallica</td><td>NH-196 Blanco</td><td>Plata Metallica</td><td>Negro</td></tr><tr><td>Tipo 2</td><td>Azul PB-264</td><td>Rojo Fluorescente</td><td>NH-196 Blanco</td><td>Plata Metallica</td><td>Negro</td></tr></table>		Tipo	Color Principal	Posición						A	B	C	D	Tipo 1	Rojo R-134	Violeta Metallica	NH-196 Blanco	Plata Metallica	Negro	Tipo 2	Azul PB-264	Rojo Fluorescente	NH-196 Blanco	Plata Metallica	Negro	1	87120-KBB-900	Emblema Der., Horquilla Tras.....	1	—		
		Tipo	Color Principal	Posición																												
				A	B	C	D																									
		Tipo 1	Rojo R-134	Violeta Metallica	NH-196 Blanco	Plata Metallica	Negro																									
		Tipo 2	Azul PB-264	Rojo Fluorescente	NH-196 Blanco	Plata Metallica	Negro																									
		2	87121-KBB-900	Emblema Izq., Horquilla Tras.....	1	—																										
		3	87122-KBB-910ZA	Emblema, Cubretablero Central *Tipo 1*.....	1	—																										
			87122-KBB-910ZB	Emblema, Cubretablero Central *Tipo 2*.....	1	—																										
		4	87123-KBB-910ZA	Emblema Der., Tanque Combustible *Tipo 1*.....	1	—																										
			87123-KBB-910ZB	Emblema Der., Tanque Combustible *Tipo 2*.....	1	—																										
5	87124-KBB-910ZA	Emblema Izq., Tanque Combustible *Tipo 1*.....	1	—																												
	87124-KBB-910ZB	Emblema Izq., Tanque Combustible *Tipo 2*.....	1	—																												
6	87125-KBB-910ZA	Emblema A, Cubretablero Der. *Tipo 1*.....	1	—																												
	87125-KBB-910ZB	Emblema A, Cubretablero Der. *Tipo 2*.....	1	—																												
7	87126-KBB-910ZA	Emblema A, Cubretablero Izq. *Tipo 1*.....	1	—																												
	87126-KBB-910ZB	Emblema A, Cubretablero Izq. *Tipo 2*.....	1	—																												
8	87127-KBB-910ZA	Emblema Cubierta Lateral Der. *Tipo 1*.....	1	—																												
	87127-KBB-910ZB	Emblema Cubierta Lateral Der. *Tipo 2*.....	1	—																												
9	87128-KBB-910ZA	Emblema Cubierta Lateral Izq. *Tipo 1*.....	1	—																												
	87128-KBB-910ZB	Emblema CubiertaLateral Izq. *Tipo 2*.....	1	—																												
10	87133-KBB-900ZA	Emblema B, Tampa Lat. Der. *Tipo 1*.....	1	—																												
11	87134-KBB-900ZA	Emblema B, Tampa Lat. Izq. *Tipo 1*.....	1	—																												
12	87135-KBB-910ZA	Emblema B, Cubretablero Der. *Tipo 1*.....	1	—																												
	87135-KBB-910ZB	Emblema B, Cubretablero Der. *Tipo 2*.....	1	—																												

C-32.A

Faixas • Emblemas

(9C2MD2801RRS00001~SRS03679)
(NX200) Modelo 95

Mark

(9C2MD2801RRS00001~SRS03679)
(NX200) 95 Model

Franjas

(9C2MD2801RRS00001~SRS03679)
(NX200) Modelo 95

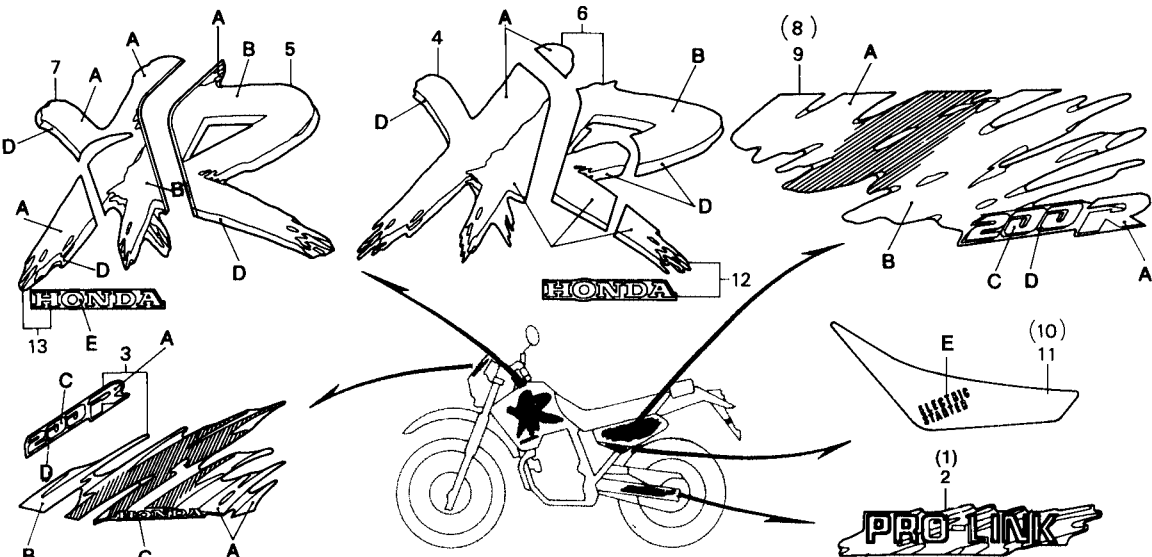

Item de serviço	T.M.O.	Ref. Nº	Nº da peça	Descrição	Qtde.		Nota	Nº de série
					XR200R	NX200		
		13	87136-KBB-910ZA	Emblema B, Carenagem Esq., *Tipo 1*	1	—		
			87136-KBB-910ZB	Emblema B, Carenagem Esq., *Tipo 2*	1	—		

Service item	F.R.T.	Ref. Nº	Part No.	Description	Quantity		Exch.	Serial No.	
					XR200R	NX200			
		13	87136-KBB-910ZA	Mark, B. L. Shroud *Type 1*	1	-
			87136-KBB-910ZB	Mark, B. L. Shroud *Type 2*	1	-
Artículo de Servicio	THLL	Nº de Ref.	Nº de Pieza	Descripción	Nº rdo.		Nota	Nº de série	
					XR200R	NX200			
		13	87136-KBB-910ZA	Emblema B, Cubretablero Izq. *Tipo 1*.....	1	-
			87136-KBB-910ZB	Emblema B, Cubretablero Izq. *Tipo 2*.....	1	-

C-32.1A

Faixas • Emblemas

(9C2MD2701RRS00001~SRS06054)

(NX200) Modelo 95

Mark

(9C2MD2701RRS00001~SRS06054)

(NX200) 95 Model

Franjas

(9C2MD2701RRS00001~SRS06054)

(NX200) Modelo 95

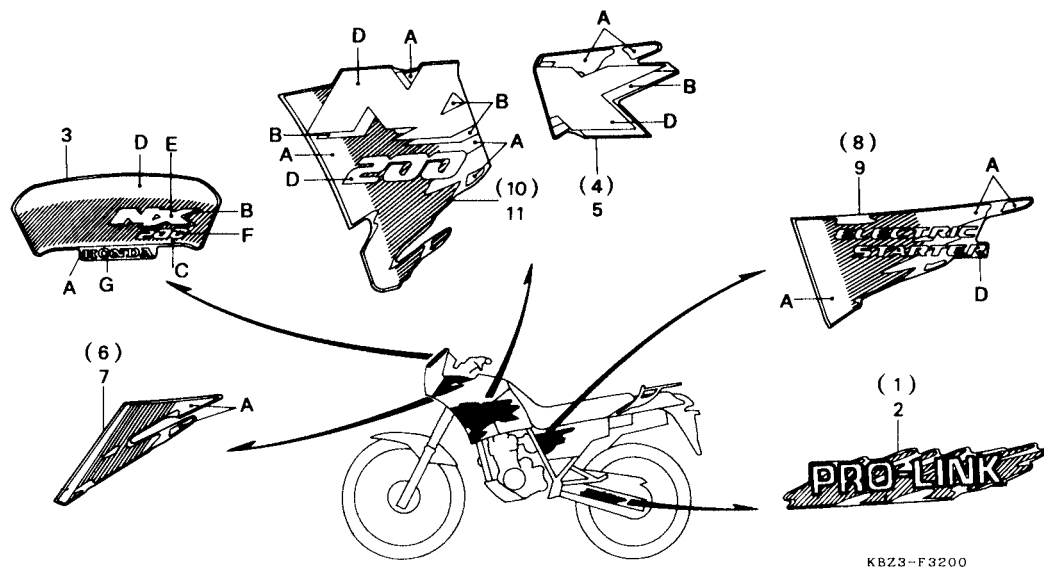

KBZ3-F3200

Item de serviço	T.M.O.	Ref. Nº	Nº da peça	Descrição	Qtde.		Nota	Nº de série
					XR200R	NX200		
		1	87120-KBZ-900	Emblema Dir., Garfo Tras.	—	1
		2	87121-KBZ-900	Emblema Esq., Garfo Tras.	—	1
		3	87122-KBZ-910ZA	Emblema, Carenagem Central, *Tipo 1*.....	—	1
			87122-KBZ-910ZB	Emblema, Carenagem Central, *Tipo 2*.....	—	1
		4	87123-KBZ-910ZA	Emblema Dir., Tanque Combustível, *Tipo 1*.....	—	1
			87123-KBZ-910ZB	Emblema Dir., Tanque Combustível, *Tipo 2*.....	—	1
		5	87124-KBZ-910ZA	Emblema Esq., Tanque Combustível, *Tipo 1*.....	—	1
			87124-KBZ-910ZB	Emblema Esq., Tanque Combustível, *Tipo 2*.....	—	1
		6	87125-KBZ-910ZA	Emblema A, Carenagem Lat. Dir., *Tipo 1*.....	—	1
			87125-KBZ-910ZB	Emblema A, Carenagem Lat. Dir., *Tipo 2*.....	—	1
		7	87126-KBZ-910ZA	Emblema A, Carenagem Lat. Esq., *Tipo 1*.....	—	1
			87126-KBZ-910ZB	Emblema A, Carenagem Lat. Esq., *Tipo 2*.....	—	1
		8	87127-KBZ-910ZA	Emblema, Tampa Lateral Dir., *Tipo 1*.....	—	1
			87127-KBZ-910ZB	Emblema, Tampa Lateral Dir., *Tipo 2*.....	—	1
		9	87128-KBZ-910ZA	Emblema, Tampa Lateral Esq., *Tipo 1*.....	—	1
			87128-KBZ-910ZB	Emblema, Tampa Lateral Esq., *Tipo 2*.....	—	1
		10	87131-KBZ-910ZA	Emblema B, Carenagem Lat. Dir., *Tipo 1*.....	—	1
			87131-KBZ-910ZB	Emblema B, Carenagem Lat. Dir., *Tipo 2*.....	—	1
		11	87132-KBZ-910ZA	Emblema B, Carenagem Lat. Esq., *Tipo 1*.....	—	1
			87132-KBZ-910ZB	Emblema B, Carenagem Lat. Esq., *Tipo 2*.....	—	1

Tipo	Cor da moto	Posição						
		A	B	C	D	E	F	G
Tipo 1	Azul (PB-162)	PB-242M Azul Metálico	Vermelho Fluores cente	Prata Metálica	Prata Metálica	PB-162 Azul	PB-162 Azul	Prata Metálica
Tipo 2	Vermelho R-206	P-21M Violeta Metálica	Laranja	P-21M Violeta Metálica	NH-293M Prata Metálica	P-21M Violeta Metálica	NH-293M Prata Metálica	Laranja

Service item	F.R.T.	Ref. Nº	Part No.	Description	Quantity		Exch.	Serial No.																																		
					XR200R	NX200																																				
		1	87120-KBZ-900	Mark, R. Swingarm.....	—	1																																		
		2	87121-KBZ-900	Mark, L. Swingarm.....	—	1																																		
		3	87122-KBZ-910ZA	Mark FR. Visor, *Type 1*.....	—	1																																		
			87122-KBZ-910ZB	Mark FR. Visor, *Type 2*.....	—	1																																		
		4	87123-KBZ-910ZA	Mark R. Fuel Tank, *Type 1*.....	—	1																																		
			87123-KBZ-910ZB	Mark R. Fuel Tank, *Type 2*.....	—	1																																		
		5	87124-KBZ-910ZA	Mark L. Fuel Tank, *Type 1*.....	—	1																																		
			87124-KBZ-910ZB	Mark L. Fuel Tank, *Type 2*.....	—	1																																		
		6	87125-KBZ-910ZA	Mark A, R. Shroud, *Type 1*.....	—	1																																		
			87125-KBZ-910ZB	Mark A, R. Shroud, *Type 2*.....	—	1																																		
		7	87126-KBZ-910ZA	Mark A, L. Shroud, *Type 1*.....	—	1																																		
			87126-KBZ-910ZB	Mark A, L. Shroud, *Type 2*.....	—	1																																		
		8	87127-KBZ-910ZA	Mark A, R. Side Cover, *Type 1*.....	—	1																																		
			87127-KBZ-910ZB	Mark A, R. Side Cover, *Type 2*.....	—	1																																		
		9	87128-KBZ-910ZA	Mark A, L. Side Cover, *Type 1*.....	—	1																																		
			87128-KBZ-910ZB	Mark A, L. Side Cover, *Type 2*.....	—	1																																		
		10	87131-KBZ-910ZA	Mark B, R. Side Cover, *Type 1*.....	—	1																																		
			87131-KBZ-910ZB	Mark B, R. Side Cover, *Type 2*.....	—	1																																		
		11	87132-KBZ-910ZA	Mark B, L. Side Cover, *Type 1*.....	—	1																																		
			87132-KBZ-910ZB	Mark B, L. Side Cover, *Type 2*.....	—	1																																		
Chart Color Mark <table border="1"> <tr> <th rowspan="2">Type</th><th rowspan="2">Main Body Color</th><th colspan="7">Posicion</th></tr> <tr> <th>A</th><th>B</th><th>C</th><th>D</th><th>E</th><th>F</th><th>G</th></tr> <tr> <td>Type 1</td><td>Blue (PB-162)</td><td>PB-242M Blue Metallic</td><td>Purple</td><td>Silver Metallic</td><td>Silver Metallic</td><td>PB-162 Blue</td><td>PB-162 Blue</td><td>Silver Metallic</td></tr> <tr> <td>Type2</td><td>Purple R-206</td><td>P-21M Purple Metallic</td><td>Oranje</td><td>P-21M Violeta Metallic</td><td>NH-293M Silver Metallic</td><td>P-21M Purple Metallic</td><td>NH-293M Silver Metallic</td><td>Otranje</td></tr> </table>									Type	Main Body Color	Posicion							A	B	C	D	E	F	G	Type 1	Blue (PB-162)	PB-242M Blue Metallic	Purple	Silver Metallic	Silver Metallic	PB-162 Blue	PB-162 Blue	Silver Metallic	Type2	Purple R-206	P-21M Purple Metallic	Oranje	P-21M Violeta Metallic	NH-293M Silver Metallic	P-21M Purple Metallic	NH-293M Silver Metallic	Otranje
Type	Main Body Color	Posicion																																								
		A	B	C	D	E	F	G																																		
Type 1	Blue (PB-162)	PB-242M Blue Metallic	Purple	Silver Metallic	Silver Metallic	PB-162 Blue	PB-162 Blue	Silver Metallic																																		
Type2	Purple R-206	P-21M Purple Metallic	Oranje	P-21M Violeta Metallic	NH-293M Silver Metallic	P-21M Purple Metallic	NH-293M Silver Metallic	Otranje																																		
Artículo de Servicio	THLL	Nº de Ref.	Nº de Pieza	Descripción	Nº rdo.		Nota	Nº de série																																		
					XR200R	NX200																																				
		1	87120-KBZ-900	Emblema Der., Horquilla Trasera	—	1																																		
		2	87121-KBZ-900	Emblema Izq., Horquilla Trasera	—	1																																		
		3	87122-KBZ-910ZA	Emblema, Cubretablero Central *Tipo 1*.....	—	1																																		
			87122-KBZ-910ZB	Emblema, Cubretablero Central *Tipo 2*.....	—	1																																		
		4	87123-KBZ-910ZA	Emblema Der., Tanque Combustible *Tipo 1*.....	—	1																																		
			87123-KBZ-910ZB	Emblema Der., Tanque Combustible *Tipo 2*.....	—	1																																		
		5	87124-KBZ-910ZA	Emblema Izq., Tanque Combustible *Tipo 1*.....	—	1																																		
			87124-KBZ-910ZB	Emblema Izq., Tanque Combustible *Tipo 2*.....	—	1																																		
		6	87125-KBZ-910ZA	Emblema A, Cubretablero Lat. Der. *Tipo 1*.....	—	1																																		
			87125-KBZ-910ZB	Emblema A, Cubretablero Lat. Der. *Tipo 2*.....	—	1																																		
		7	87126-KBZ-910ZA	Emblema A, Cubretablero Lat. Izq. *Tipo 1*.....	—	1																																		
			87126-KBZ-910ZB	Emblema A, Cubretablero Lat. Izq. *Tipo 2*.....	—	1																																		
		8	87127-KBZ-910ZA	Emblema, Cubierta Der. *Tipo 1*.....	—	1																																		
			87127-KBZ-910ZB	Emblema, Cubierta Der. *Tipo 2*.....	—	1																																		
		9	87128-KBZ-910ZA	Emblema, Cubierta Izq. *Tipo 1*.....	—	1																																		
			87128-KBZ-910ZB	Emblema, Cubierta Izq. *Tipo 2*.....	—	1																																		
		10	87131-KBZ-910ZA	Emblema B, Cubretablero Lat. Der. *Tipo 1*.....	—	1																																		
			87131-KBZ-910ZB	Emblema B, Cubretablero Lat. Der. *Tipo 2*.....	—	1																																		
		11	87132-KBZ-910ZA	Emblema B, Cubretablero Lat. Izq. *Tipo 1*.....	—	1																																		
			87132-KBZ-910ZB	Emblema B, Cubretablero Lat. Izq. *Tipo 2*.....	—	1																																		
Tabla de color, Franjas e Emblemas <table border="1"> <tr> <th rowspan="2">Tipo</th><th rowspan="2">Color Principal</th><th colspan="7">Posición</th></tr> <tr> <th>A</th><th>B</th><th>C</th><th>D</th><th>E</th><th>F</th><th>G</th></tr> <tr> <td>Tipo 1</td><td>Azul (PB-162)</td><td>PB-242M Azul Metallico</td><td>Rojo</td><td>Plata Metalica</td><td>Plata Metalica</td><td>PB-162 Azul</td><td>PB-162 Azul</td><td>Plata Metalica</td></tr> <tr> <td>Tipo 2</td><td>Rojo R-206</td><td>P-21M Violeta Metallica</td><td>naranja</td><td>P-21M Violeta Metallica</td><td>NH-293M Plata Metallica</td><td>P-21M Violeta Metallica</td><td>NH-293M Plata Metallica</td><td>Naranja</td></tr> </table>									Tipo	Color Principal	Posición							A	B	C	D	E	F	G	Tipo 1	Azul (PB-162)	PB-242M Azul Metallico	Rojo	Plata Metalica	Plata Metalica	PB-162 Azul	PB-162 Azul	Plata Metalica	Tipo 2	Rojo R-206	P-21M Violeta Metallica	naranja	P-21M Violeta Metallica	NH-293M Plata Metallica	P-21M Violeta Metallica	NH-293M Plata Metallica	Naranja
Tipo	Color Principal	Posición																																								
		A	B	C	D	E	F	G																																		
Tipo 1	Azul (PB-162)	PB-242M Azul Metallico	Rojo	Plata Metalica	Plata Metalica	PB-162 Azul	PB-162 Azul	Plata Metalica																																		
Tipo 2	Rojo R-206	P-21M Violeta Metallica	naranja	P-21M Violeta Metallica	NH-293M Plata Metallica	P-21M Violeta Metallica	NH-293M Plata Metallica	Naranja																																		

C-32.B

Faixas • Emblemas

(9C2MD2801SRT00001~TTR005203)

(XR200R) Modelo 96

Mark

(9C2MD2801SRT00001~TTR005203)

(XR200R) 96 Model

Franjas

(9C2MD2801SRT00001~TTR005203)

(XR200R) Modelo 96

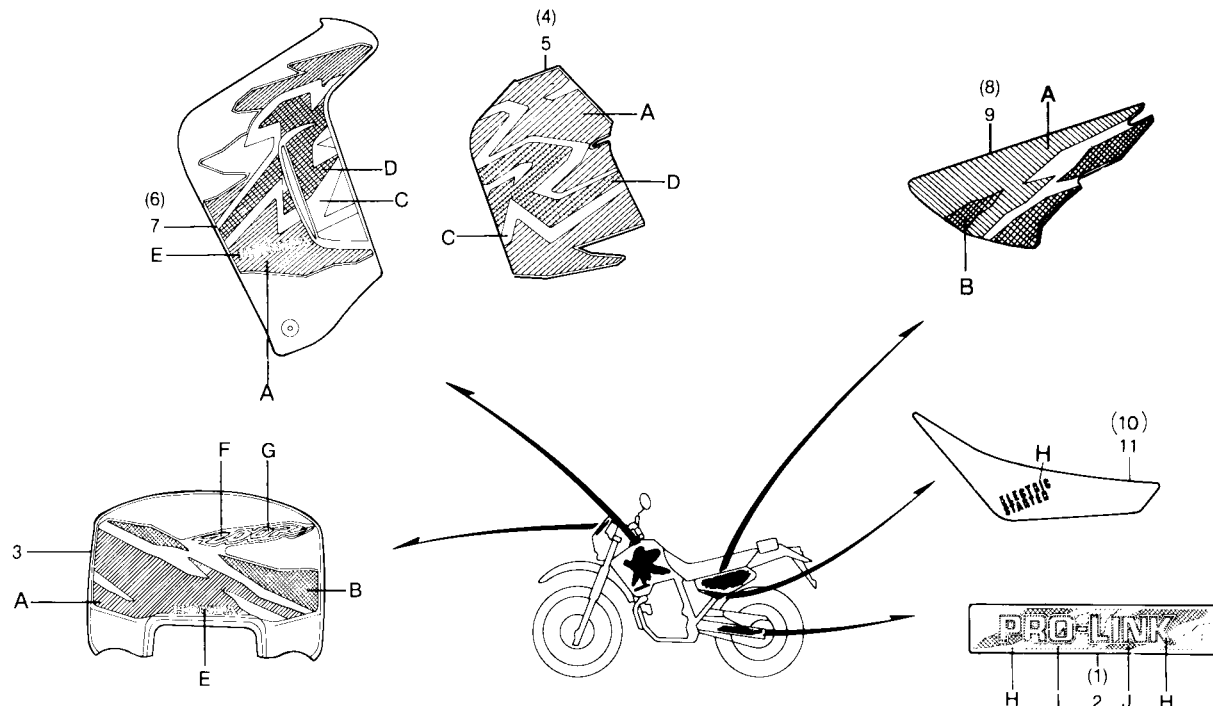

Item de serviço		T.M.O.	Ref. Nº	Nº da peça	Descrição	XR200R	NX200	Nota	Nº de série
Tabela de Cores das Faixas e Emblemas									
Tipo	Cor da Moto	Posição							
		A	B	C	D				
Tipo 1	NH-196	(P-4) Azul	Vermelho	Vermelho	Branco				
Tipo 2	R-134	(P-4) Azul	Branco	Branco	Preto				
Tipo 3	P-4	Rosa	(Y-106) Amarelo	Preto	(Y-106) Amarelo				
Tabela de Cores do Emblema B, Tampa Lateral									
Tipo	Cor da Moto	H							
Tipo 1	NH-196	Cinza							
	R-134								
	P-4								

1	87120-KBB-930ZA	Emblema Dir., Garfo Tras., *Tipo 1*	1	—				
2	87121-KBB-930ZA	Emblema Esq., Garfo Tras., *Tipo 1*	1	—				
3	87122-KBB-930ZA	Emblema, Carenagem Central, *Tipo 1*	1	—				
	87122-KBB-930ZB	Emblema, Carenagem Central, *Tipo 2*	1	—				
	87122-KBB-930ZC	Emblema, Carenagem Central, *Tipo 3*	1	—				
4	87123-KBB-930ZA	Emblema Dir., Tanque Combustível, *Tipo 1*	1	—				
	87123-KBB-930ZB	Emblema Dir., Tanque Combustível, *Tipo 2*	1	—				
	87123-KBB-930ZC	Emblema Dir., Tanque Combustível, *Tipo 3*	1	—				
5	87124-KBB-930ZA	Emblema Esq., Tanque Combustível, *Tipo 1*	1	—				
	87124-KBB-930ZB	Emblema Esq., Tanque Combustível, *Tipo 2*	1	—				
	87124-KBB-930ZC	Emblema Esq., Tanque Combustível, *Tipo 3*	1	—				
6	87125-KBB-930ZA	Emblema, Carenagem Dir., *Tipo 1*	1	—				
	87125-KBB-930ZB	Emblema, Carenagem Dir., *Tipo 2*	1	—				
	87125-KBB-930ZC	Emblema, Carenagem Dir., *Tipo 3*	1	—				
7	87126-KBB-930ZA	Emblema, Carenagem Esq., *Tipo 1*	1	—				
	87126-KBB-930ZB	Emblema, Carenagem Esq., *Tipo 2*	1	—				
	87126-KBB-930ZC	Emblema, Carenagem Esq., *Tipo 3*	1	—				
8	87127-KBB-930ZA	Emblema, Tampa Lateral Dir., *Tipo 1*	1	—				
	87127-KBB-930ZB	Emblema, Tampa Lateral Dir., *Tipo 2*	1	—				
	87127-KBB-930ZC	Emblema, Tampa Lateral Dir., *Tipo 3*	1	—				

30.09.01

C-32.B

Faixas • Emblemas

(9C2MD2801SRT00001~TTR005203)

(XR200R) Modelo 96

Mark

(9C2MD2801SRT00001~TTR005203)

(XR200R) 96 Model

Franjas

(9C2MD2801SRT00001~TTR005203)

(XR200R) Modelo 96

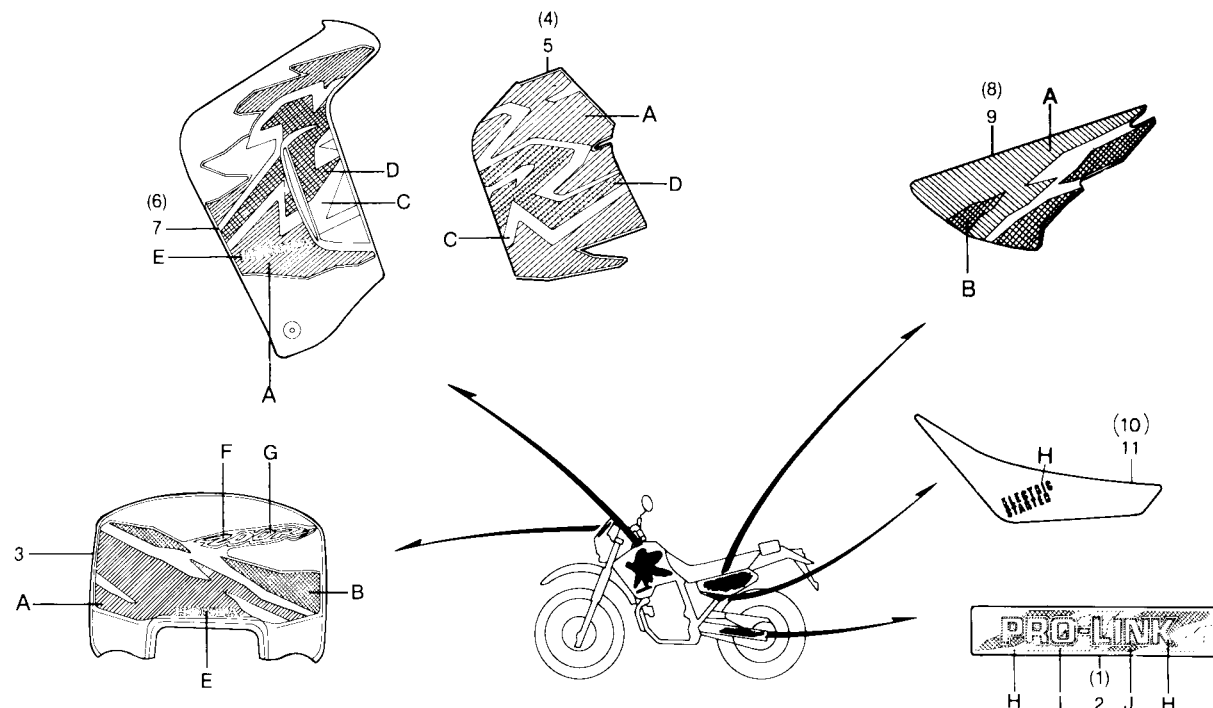

Item de serviço	T.M.O.	Ref. Nº	Nº da peça	Descrição	Qtde.		Nota	Nº de série
					XR200R	NX200		
		9	87128-KBB-930ZA	Emblema, Tampa Lateral Esq., *Tipo 1*	1	—
			87128-KBB-930ZB	Emblema, Tampa Lateral Esq., *Tipo 2*	1	—
			87128-KBB-930ZC	Emblema, Tampa Lateral Esq., *Tipo 3*	1	—
		10	87133-KBB-900ZA	Emblema B, Tampa Lateral Dir., *Tipo 1*	1	—
		11	87134-KBB-900ZA	Emblema B, Tampa Lateral Esq., *Tipo 1*	1	—

Service item	F.R.T.	Ref. Nº	Part No.	Description	Quantity		Exch.	Serial No.
					XR200R	NX200		
		9	87128-KBB-930ZA	Mark, A. L. Side Cover *Type 1*	1	—
			87128-KBB-930ZB	Mark, A. L. Side Cover *Type 2*	1	—
			87128-KBB-930ZC	Mark, A. L. Side Cover *Type 3*	1	—
		10	87133-KBB-900ZA	Mark, B. R. Side Cover *Type 1*	1	—
		11	87134-KBB-900ZA	Mark, B. L. Side Cover *Type 1*	1	—
Artículo de Servicio	THLL	Nº de Ref.	Nº de Pieza	Descripción	Nº rdo.		Nota	Nº de série
					XR200R	NX200		
		9	87128-KBB-930ZA	Emblema Cubierta Izq. *Tipo 1*	1	—
			87128-KBB-930ZB	Emblema Cubierta Izq. *Tipo 2*	1	—
			87128-KBB-930ZC	Emblema Cubierta Izq. *Tipo 3*	1	—
		10	87133-KBB-900ZA	Emblema B, Cubierta Der. *Tipo 1*	1	—
		11	87134-KBB-900ZA	Emblema B, Cubierta Izq. *Tipo 1*	1	—

C-32.1B

Faixas • Emblemas

(9C2MD2701SRT00001~TTR06151)

(NX200) Modelo 96

Mark

(9C2MD2701SRT00001~TTR06151)

(NX200) 96 Model

Franjas

(9C2MD2701SRT00001~TTR06151)

(NX200) Modelo 96

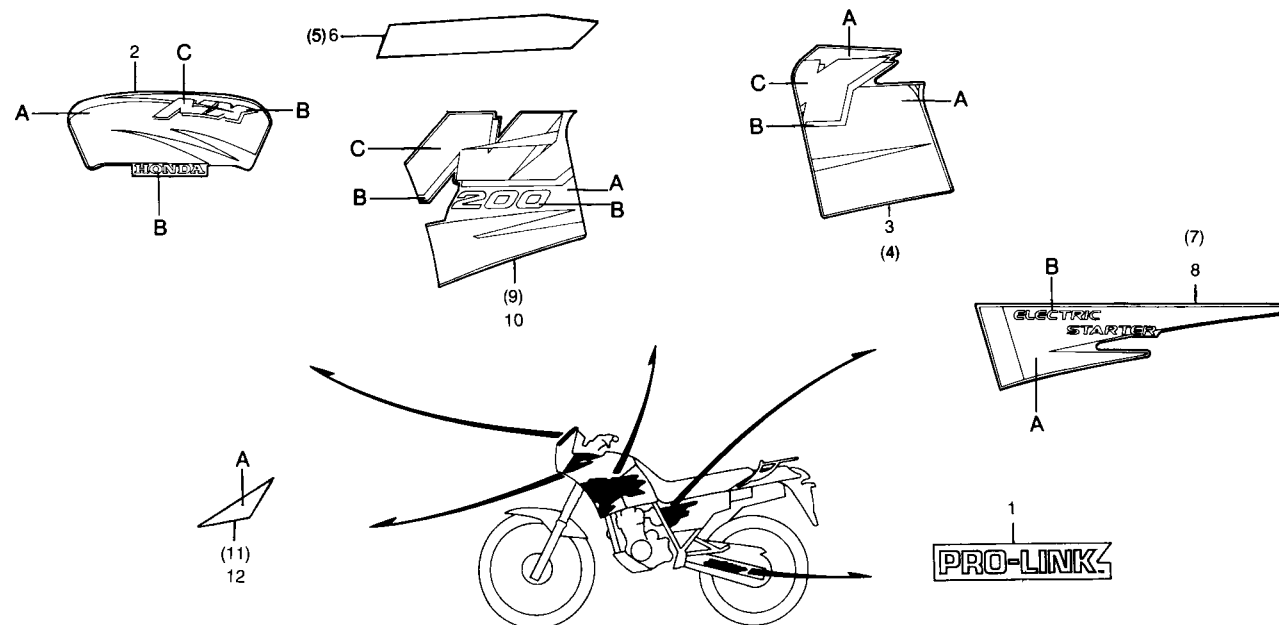

Item de serviço

T.M.O.

Ref.
Nº

Nº da peça

Descrição

Qt.
XR200R NX200

Nota

Nº de série

Tabela de Cores das Faixas e Emblemas

Tipo	Cor da Moto	Posição		
		A	B	C
Tipo 1	R-206	(RP-154M) Violeta	Amarelo	NH-193P Branco Pérola
Tipo 2	B-151	(P-4) Azul	Laranja	NH-193P Branco Pérola

1	87121-KB7-800ZA	Emblema, Garfo Tras., *Tipo 1*	—	2
2	87122-KBZ-930ZA	Emblema, Carenagem Central, *Tipo 1*	—	1
	87122-KBZ-930ZB	Emblema, Carenagem Central, *Tipo 2*	—	1
3	87123-KBZ-930ZA	Emblema Dir., Tanque Combustível, *Tipo 1*	—	1
	87123-KBZ-930ZB	Emblema Dir., Tanque Combustível, *Tipo 2*	—	1
4	87124-KBZ-930ZA	Emblema Esq., Tanque Combustível, *Tipo 1*	—	1
	87124-KBZ-930ZB	Emblema Esq., Tanque Combustível, *Tipo 2*	—	1
5	87125-KBZ-930ZA	Faixa A, Carenagem Lateral Dir., *Tipo 1*	—	1
	87125-KBZ-930ZB	Faixa A, Carenagem Lateral Dir., *Tipo 2*	—	1
6	87126-KBZ-930ZA	Faixa A, Carenagem Lateral Esq., *Tipo 1*	—	1
	87126-KBZ-930ZB	Faixa A, Carenagem Lateral Esq., *Tipo 2*	—	1
7	87127-KBZ-930ZA	Faixa Tampa Lateral Dir., *Tipo 1*	—	1
	87127-KBZ-930ZB	Faixa Tampa Lateral Dir., *Tipo 2*	—	1
8	87128-KBZ-930ZA	Faixa Tampa Lateral Esq., *Tipo 1*	—	1
	87128-KBZ-930ZB	Faixa Tampa Lateral Esq., *Tipo 2*	—	1
9	87131-KBZ-930ZA	Faixa B, Carenagem Lateral Dir., *Tipo 1*	—	1
	87131-KBZ-930ZB	Faixa B, Carenagem Lateral Dir., *Tipo 2*	—	1
10	87132-KBZ-930ZA	Faixa B, Carenagem Lateral Esq., *Tipo 1*	—	1
	87132-KBZ-930ZB	Faixa B, Carenagem Lateral Esq., *Tipo 2*	—	1
11	87133-KBZ-930ZA	Faixa Dir., Carenagem Central, *Tipo 1*	—	1

Service item	F.R.T.	Ref. Nº	Part No.	Description	Quantity		Exch.	Serial No.
					XR200R	NX200		
Color Chart for Mark and Emblem		1	87121-KB7-800ZA	Mark Swingarm RR., *Type 1*	-	2		
		2	87122-KBZ-930ZA	Mark FR. Visor, *Type 1*	-	1		
			87122-KBZ-930ZB	Mark FR. Visor, *Type 2*	-	1		
		3	87123-KBZ-930ZA	Mark R. Fuel Tank, *Type 1*	-	1		
			87123-KBZ-930ZB	Mark R. Fuel Tank, *Type 2*	-	1		
		4	87124-KBZ-930ZA	Mark L. Fuel Tank, *Type 1*	-	1		
			87124-KBZ-930ZB	Mark L. Fuel Tank, *Type 2*	-	1		
		5	87125-KBZ-930ZA	Mark A, R. Shroud, *Type 1*	-	1		
			87125-KBZ-930ZB	Mark A, R. Shroud, *Type 2*	-	1		
		6	87126-KBZ-930ZA	Mark A, L. Shroud, *Type 1*	-	1		
			87126-KBZ-930ZB	Mark A, L. Shroud, *Type 2*	-	1		
		7	87127-KBZ-930ZA	Mark R. Side Cover, *Type 1*	-	1		
			87127-KBZ-930ZB	Mark R. Side Cover, *Type 2*	-	1		
		8	87128-KBZ-930ZA	Mark L. Side Cover, *Type 1*	-	1		
			87128-KBZ-930ZB	Mark L. Side Cover, *Type 2*	-	1		
		9	87131-KBZ-930ZA	Mark R. Side Cover, *Type 1*	-	1		
			87131-KBZ-930ZB	Mark R. Side Cover, *Type 2*	-	1		
		10	87132-KBZ-930ZA	Mark L. Side Cover, *Type 1*	-	1		
			87132-KBZ-930ZB	Mark L. Side Cover, *Type 2*	-	1		
Artículo de Servicio	THLL	Nº de Ref.	Nº de Pieza	Descripción	Nº rdo.		Nota	Nº de série
					XR200R	NX200		
Tabla de Colors, Franjas e Emblemas		1	87121-KB7-800ZA	Emblema Horquilla Trasera *Tipo 1*	-	2		
		2	87122-KBZ-930ZA	Emblema Cubierta Central *Tipo 1*	-	1		
			87122-KBZ-930ZB	Emblema Cubierta Central *Tipo 2*	-	1		
		3	87123-KBZ-930ZA	Emblema Der., Tanque Combustible *Tipo 1*	-	1		
			87123-KBZ-930ZB	Emblema Der., Tanque Combustible *Tipo 2*	-	1		
		4	87124-KBZ-930ZA	Emblema Izq., Tanque Combustible *Tipo 1*	-	1		
			87124-KBZ-930ZB	Emblema Izq., Tanque Combustible *Tipo 2*	-	1		
		5	87125-KBZ-930ZA	Franja A, Cubretablero Lat. Der. *Tipo 1*	-	1		
			87125-KBZ-930ZB	Franja A, Cubretablero Lat. Der. *Tipo 2*	-	1		
		6	87126-KBZ-930ZA	Franja A, Cubretablero Lat. Izq. *Tipo 1*	-	1		
			87126-KBZ-930ZB	Franja A, Cubretablero Lat. Izq. *Tipo 2*	-	1		
		7	87127-KBZ-930ZA	Franja Cubierta Lat. Der. *Tipo 1*	-	1		
			87127-KBZ-930ZB	Franja Cubierta Lat. Der. *Tipo 2*	-	1		
		8	87128-KBZ-930ZA	Franja Cubierta Lat. Izq. *Tipo 1*	-	1		
			87128-KBZ-930ZB	Franja Cubierta Lat. Izq. *Tipo 2*	-	1		
		9	87131-KBZ-930ZA	Franja B, Cubretablero Lat. Der. *Tipo 1*	-	1		
			87131-KBZ-930ZB	Franja B, Cubretablero Lat. Der. *Tipo 2*	-	1		
		10	87132-KBZ-930ZA	Franja B, Cubretablero Lat. Izq. *Tipo 1*	-	1		
			87132-KBZ-930ZB	Franja B, Cubretablero Lat. Izq. *Tipo 2*	-	1		

C-32.1B

Faixas • Emblemas

(9C2MD2701SRT00001~TTR06151)
(NX200) Modelo 96

Mark

(9C2MD2701SRT00001~TTR06151)
(NX200) 96 Model

Franjas

(9C2MD2701SRT00001~TTR06151)
(NX200) Modelo 96

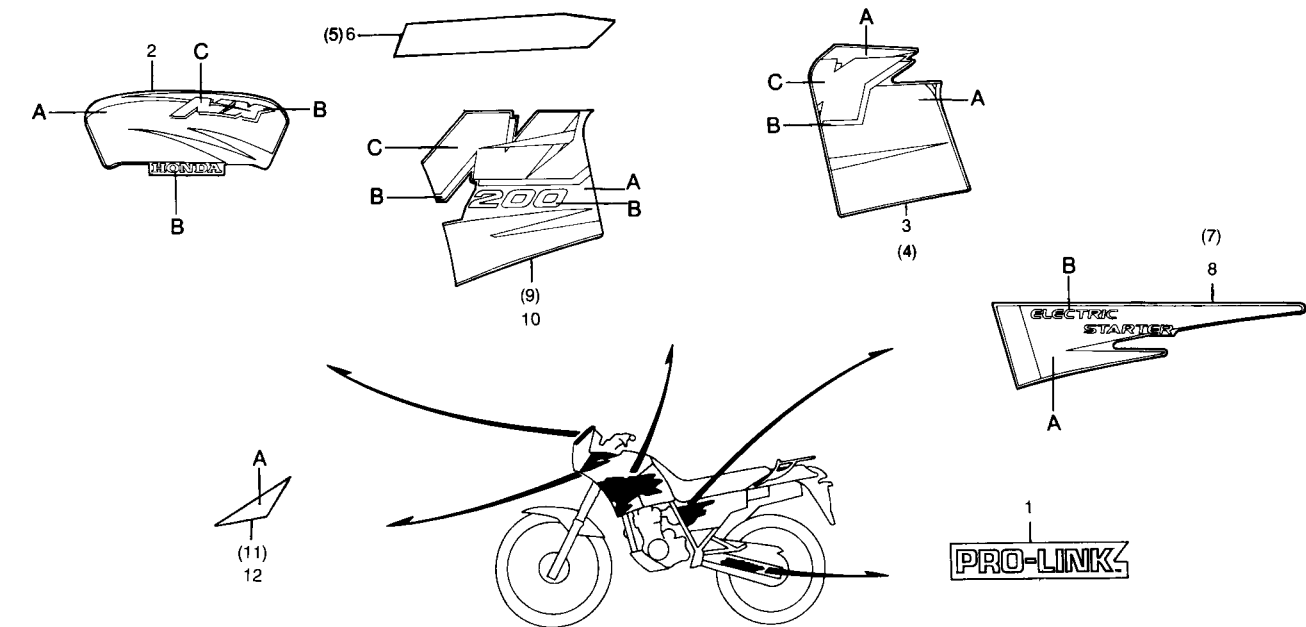

Item de serviço	T.M.O.	Ref. Nº	Nº da peça	Descrição	Qtde.		Nota	Nº de série
					XR200R	NX200		
		11	87133-KBZ-930ZB	Faixa Dir., Carenagem Central, *Tipo 2*	—	1
		12	87134-KBZ-930ZA	Faixa Esq., Carenagem Central, *Tipo 1*	—	1
			87134-KBZ-930ZB	Faixa Esq., Carenagem Central, *Tipo 2*	—	1

Service item	F.R.T.	Ref. Nº	Part No.	Description	Quantity		Exch.	Serial No.
					XR200R	NX200		
		11	87133-KBZ-930ZA	Mark R., Shroud, *Type 1*	-	1
			87133-KBZ-930ZB	Mark R., Shroud, *Type 2*	-	1
		12	87134-KBZ-930ZA	Mark L., Shroud, *Type 1*	-	1
			87134-KBZ-930ZB	Mark L., Shroud, *Type 2*	-	1
Artículo de Servicio	THLL	Nº de Ref.	Nº de Pieza	Descripción	Nº rdo.		Nota	Nº de série
					XR200R	NX200		
		11	87133-KBZ-930ZA	Franja Der., Cubretablero Central *Tipo 1*	-	1
			87133-KBZ-930ZB	Franja Der., Cubretablero Central *Tipo 2*	-	1
		12	87134-KBZ-930ZA	Franja Izq., Cubretablero Central *Tipo 1*	-	1
			87134-KBZ-930ZB	Franja Izq., Cubretablero Central *Tipo 2*	-	1

C-32.C

Faixas • Emblemas

(9C2MD280VTR000001~VVR011896)

(XR200R) Modelo 97

Mark

(9C2MD280VTR000001~VVR011896)

(XR200R) 97 Model

Franjas

(9C2MD280VTR000001~VVR011896)

(XR200R) Modelo 97



Tabela de cores do emblema B, tampa lateral

Tipo	Cor da Moto	I
Tipo 1	NH-196	Cinza
	R-134	
	P-4	

Item de serviço	T.M.O.	Ref. Nº	Nº da peça	Descrição	Qtd.	Nota	Nº de série
					XR200R	NX200	
1		87120-KBB-940ZA	Emblema Dir., Garfo Tras., *Tipo 1*	1	—		
2		87121-KBB-940ZA	Emblema Esq., Garfo Tras., *Tipo 1*	1	—		
3		87122-KBB-940ZA	Emblema, Carenagem Central, *Tipo 1*	1	—		
		87122-KBB-940ZB	Emblema, Carenagem Central, *Tipo 2*	1	—		
		87122-KBB-940ZC	Emblema, Carenagem Central, *Tipo 3*	1	—		
4		87123-KBB-940ZA	Emblema Dir., Tanque Combustível, *Tipo 1*	1	—		
		87123-KBB-940ZB	Emblema Dir., Tanque Combustível, *Tipo 2*	1	—		
		87123-KBB-940ZC	Emblema Dir., Tanque Combustível, *Tipo 3*	1	—		
5		87124-KBB-940ZA	Emblema Esq., Tanque Combustível, *Tipo 1*	1	—		
		87124-KBB-940ZB	Emblema Esq., Tanque Combustível, *Tipo 2*	1	—		
		87124-KBB-940ZC	Emblema Esq., Tanque Combustível, *Tipo 3*	1	—		
6		87125-KBB-940ZA	Emblema, Carenagem Dir., *Tipo 1*	1	—		
		87125-KBB-940ZB	Emblema, Carenagem Dir., *Tipo 2*	1	—		
		87125-KBB-940ZC	Emblema, Carenagem Dir., *Tipo 3*	1	—		
7		87126-KBB-940ZA	Emblema, Carenagem Esq., *Tipo 1*	1	—		
		87126-KBB-940ZB	Emblema, Carenagem Esq., *Tipo 2*	1	—		
		87126-KBB-940ZC	Emblema, Carenagem Esq., *Tipo 3*	1	—		

Tabela de cores das faixas e emblemas

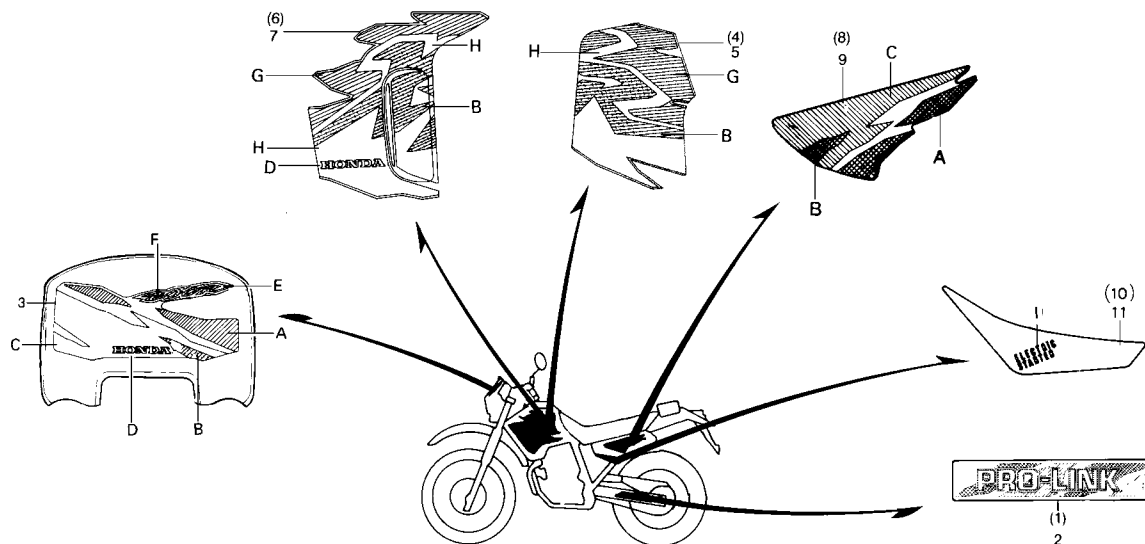
Tipo	Cor da Moto	A	B	C	D	E	F	G	H
Tipo 1	NH-196 Branco	Vermelho	Amarelo	Preto (NH-1)	Branco (NH-196)	Preto (NH-1)	Amarelo	Vermelho	Preto (NH-1)
Tipo 2	R-134 Vermelho	Laranja	Amarelo	Preto (NH-1)	Laranja	Preto (NH-1)	Amarelo	Laranja	Preto (NH-1)
Tipo 3	P-4 Azul	Amarelo (Y-106)	Amarelo (Y-106)	Rosa	Branco	Amarelo (Y-106)	Rosa	Rosa	Preto (NH-1)

Service item			F.R.T.	Ref. Nº	Part No.	Description	Quantity		Exch.	Serial No.																																																
							XR200R	NX200																																																		
<div>Color Chart, Mark, Emblem, Side Cover</div> <table><tr><th>Type</th><th>Main Body</th><th>I</th></tr><tr><td rowspan="3">1</td><td>NH-196</td><td rowspan="3">Gray</td></tr><tr><td>R-134</td></tr><tr><td>P-4</td></tr></table>				Type	Main Body	I	1	NH-196	Gray	R-134	P-4	1	87120-KBB-940ZA	Mark R. Swingarm, *Type 1*	1	—																																										
				Type	Main Body	I																																																				
				1	NH-196	Gray																																																				
					R-134																																																					
					P-4																																																					
				2	87121-KBB-940ZA	Mark L. Swingarm, *Type 1*	1	—																																																		
				3	87122-KBB-940ZA	Mark FR., Visor, *Type 1*	1	—																																																		
					87122-KBB-940ZB	Mark FR., Visor, *Type 2*	1	—																																																		
					87122-KBB-940ZC	Mark FR., Visor, *Type 3*	1	—																																																		
				4	87123-KBB-940ZA	Mark R. Fuel Tank, *Type 1*	1	—																																																		
					87123-KBB-940ZB	Mark R. Fuel Tank, *Type 2*	1	—																																																		
					87123-KBB-940ZC	Mark R. Fuel Tank, *Type 3*	1	—																																																		
				5	87124-KBB-940ZA	Mark L. Fuel Tank, *Type 1*	1	—																																																		
					87124-KBB-940ZB	Mark L. Fuel Tank, *Type 2*	1	—																																																		
					87124-KBB-940ZC	Mark L. Fuel Tank, *Type 3*	1	—																																																		
				6	87125-KBB-940ZA	Mark R. Shroud, *Type 1*	1	—																																																		
					87125-KBB-940ZB	Mark R. Shroud, *Type 2*	1	—																																																		
					87125-KBB-940ZC	Mark R. Shroud, *Type 3*	1	—																																																		
				7	87126-KBB-940ZA	Mark L. Shroud, *Type 1*	1	—																																																		
	87126-KBB-940ZB	Mark L. Shroud, *Type 2*	1	—																																																						
	87126-KBB-940ZC	Mark L. Shroud, *Type 3*	1	—																																																						
<div>Color Chart, Mark, Emblem</div> <table><tr><th rowspan="2">Type</th><th rowspan="2">Main Body</th><th colspan="8">Position</th></tr><tr><th>A</th><th>B</th><th>C</th><th>D</th><th>E</th><th>F</th><th>G</th><th>H</th></tr><tr><td>1</td><td>NH-196 White</td><td>Red</td><td>Yellow</td><td>Black (NH-1)</td><td>White (NH-196)</td><td>Black (NH-1)</td><td>Yellow</td><td>Red</td><td>Black (NH-1)</td></tr><tr><td>2</td><td>R-134 Red</td><td>Orange</td><td>Yellow</td><td>Black (NH-1)</td><td>Orange</td><td>Black (NH-1)</td><td>Yellow</td><td>Orange</td><td>Black (NH-1)</td></tr><tr><td>3</td><td>P-4 Blue</td><td>Yellow (Y-106)</td><td>Yellow (Y-106)</td><td>Pink</td><td>White</td><td>Yellow (Y-106)</td><td>Pink</td><td>Pink</td><td>Black (NH-1)</td></tr></table>											Type	Main Body	Position								A	B	C	D	E	F	G	H	1	NH-196 White	Red	Yellow	Black (NH-1)	White (NH-196)	Black (NH-1)	Yellow	Red	Black (NH-1)	2	R-134 Red	Orange	Yellow	Black (NH-1)	Orange	Black (NH-1)	Yellow	Orange	Black (NH-1)	3	P-4 Blue	Yellow (Y-106)	Yellow (Y-106)	Pink	White	Yellow (Y-106)	Pink	Pink	Black (NH-1)
Type	Main Body	Position																																																								
		A	B	C	D	E	F	G	H																																																	
1	NH-196 White	Red	Yellow	Black (NH-1)	White (NH-196)	Black (NH-1)	Yellow	Red	Black (NH-1)																																																	
2	R-134 Red	Orange	Yellow	Black (NH-1)	Orange	Black (NH-1)	Yellow	Orange	Black (NH-1)																																																	
3	P-4 Blue	Yellow (Y-106)	Yellow (Y-106)	Pink	White	Yellow (Y-106)	Pink	Pink	Black (NH-1)																																																	
Artículo de Servicio			THLL	Nº de Ref.	Nº de Pieza	Descripción	Nº rdo.		Nota	Nº de série																																																
							XR200R	NX200																																																		
<div>Tabla de colors, Emblema B, Cubierta Lateral</div> <table><tr><th>Tipo</th><th>Color Principal</th><th>I</th></tr><tr><td rowspan="3">Tipo 1</td><td>NH-196</td><td rowspan="3">Ceniza</td></tr><tr><td>R-134</td></tr><tr><td>P-4</td></tr></table>				Tipo	Color Principal	I	Tipo 1	NH-196	Ceniza	R-134	P-4	1	87120-KBB-940ZA	Emblema Der., Horquilla Tras., *Tipo 1*	1	—																																										
				Tipo	Color Principal	I																																																				
				Tipo 1	NH-196	Ceniza																																																				
					R-134																																																					
					P-4																																																					
				2	87121-KBB-940ZA	Emblema Izq., Horquilla Tras., *Tipo 1*	1	—																																																		
				3	87122-KBB-940ZA	Emblema Cubretablero Central, *Tipo 1*	1	—																																																		
					87122-KBB-940ZB	Emblema, Cubretablero Central, *Tipo 2*	1	—																																																		
					87122-KBB-940ZC	Emblema, Cubretablero Central, *Tipo 3*	1	—																																																		
				4	87123-KBB-940ZA	Emblema Der., Tanque Combustible, *Tipo 1*	1	—																																																		
					87123-KBB-940ZB	Emblema Der., Tanque Combustible, *Tipo 2*	1	—																																																		
					87123-KBB-940ZC	Emblema Der., Tanque Combustible, *Tipo 3*	1	—																																																		
				5	87124-KBB-940ZA	Emblema Izq., Tanque Combustible, *Tipo 1*	1	—																																																		
					87124-KBB-940ZB	Emblema Izq., Tanque Combustible, *Tipo 2*	1	—																																																		
					87124-KBB-940ZC	Emblema Izq., Tanque Combustible, *Tipo 3*	1	—																																																		
				6	87125-KBB-940ZA	Emblema, Cubretablero Der., *Tipo 1*	1	—																																																		
					87125-KBB-940ZB	Emblema, Cubretablero Der., *Tipo 2*	1	—																																																		
					87125-KBB-940ZC	Emblema, Cubretablero Der., *Tipo 3*	1	—																																																		
				7	87126-KBB-940ZA	Emblema, Cubretablero Izq., *Tipo 1*	1	—																																																		
	87126-KBB-940ZB	Emblema, Cubretablero Izq., *Tipo 2*	1	—																																																						
	87126-KBB-940ZC	Emblema, Cubretablero Izq., *Tipo 3*	1	—																																																						
<div>Tabla de colors, Franjas e Emblemas</div> <table><tr><th>Tipo</th><th>Color Principal</th><th>A</th><th>B</th><th>C</th><th>D</th><th>E</th><th>F</th><th>G</th><th>H</th></tr><tr><td>Tipo 1</td><td>NH-196 Blanco</td><td>Rojo</td><td>Amarillo</td><td>Negro (NH-1)</td><td>Blanco (NH-196)</td><td>Negro (NH-1)</td><td>Amarillo</td><td>Rojo</td><td>Negro (NH-1)</td></tr><tr><td>Tipo 2</td><td>R-134 Rojo</td><td>Naranja</td><td>Amarillo</td><td>Negro (NH-1)</td><td>Naranja</td><td>Negro (NH-1)</td><td>Amarillo</td><td>Naranja</td><td>Negro (NH-1)</td></tr><tr><td>Tipo 3</td><td>P-4 Azul</td><td>Amarillo (Y-106)</td><td>Amarillo (Y-106)</td><td>Rosa</td><td>Blanco</td><td>Amarillo (Y-106)</td><td>Amarillo</td><td>Rosa</td><td>Negro (NH-1)</td></tr></table>											Tipo	Color Principal	A	B	C	D	E	F	G	H	Tipo 1	NH-196 Blanco	Rojo	Amarillo	Negro (NH-1)	Blanco (NH-196)	Negro (NH-1)	Amarillo	Rojo	Negro (NH-1)	Tipo 2	R-134 Rojo	Naranja	Amarillo	Negro (NH-1)	Naranja	Negro (NH-1)	Amarillo	Naranja	Negro (NH-1)	Tipo 3	P-4 Azul	Amarillo (Y-106)	Amarillo (Y-106)	Rosa	Blanco	Amarillo (Y-106)	Amarillo	Rosa	Negro (NH-1)								
Tipo	Color Principal	A	B	C	D	E	F	G	H																																																	
Tipo 1	NH-196 Blanco	Rojo	Amarillo	Negro (NH-1)	Blanco (NH-196)	Negro (NH-1)	Amarillo	Rojo	Negro (NH-1)																																																	
Tipo 2	R-134 Rojo	Naranja	Amarillo	Negro (NH-1)	Naranja	Negro (NH-1)	Amarillo	Naranja	Negro (NH-1)																																																	
Tipo 3	P-4 Azul	Amarillo (Y-106)	Amarillo (Y-106)	Rosa	Blanco	Amarillo (Y-106)	Amarillo	Rosa	Negro (NH-1)																																																	

C-32.C

Faixas • Emblemas

(9C2MD280VTR000001~VVR011896)

(XR200R) Modelo 97

Mark

(9C2MD280VTR000001~VVR011896)

(XR200R) 97 Model

Franjas

(9C2MD280VTR000001~VVR011896)

(XR200R) Modelo 97

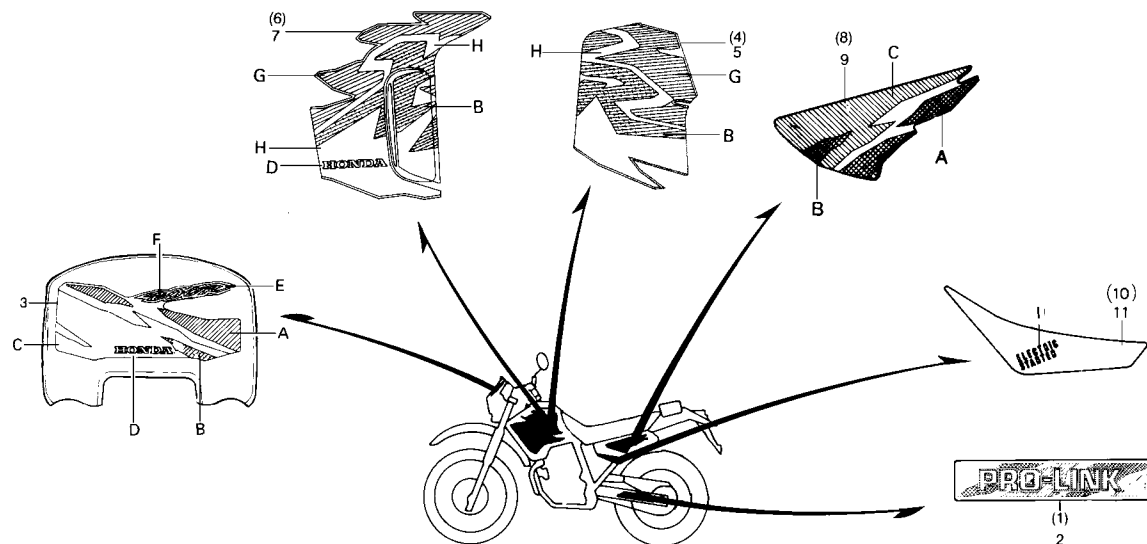

Item de serviço	T.M.O.	Ref. Nº	Nº da peça	Descrição	Qtde.		Nota	Nº de série
					XR200R	NX200		
		8	87127-KBB-940ZA	Emblema, Tampa Lateral Dir., *Tipo 1*	1	—		
			87127-KBB-940ZB	Emblema, Tampa Lateral Dir., *Tipo 2*	1	—		
			87127-KBB-940ZC	Emblema, Tampa Lateral Dir., *Tipo 3*	1	—		
		9	87128-KBB-940ZA	Emblema, Tampa Lateral Esq., *Tipo 1*	1	—		
			87128-KBB-940ZB	Emblema, Tampa Lateral Esq., *Tipo 2*	1	—		
			87128-KBB-940ZC	Emblema, Tampa Lateral Esq., *Tipo 3*	1	—		
		10	87133-KBB-900ZA	Emblema B, Tampa Lateral Dir., *Tipo 1*	1	—		
		11	87134-KBB-900ZA	Emblema B, Tampa Lateral Esq., *Tipo 1*	1	—		

Service item	F.R.T.	Ref. Nº	Part No.	Description	Quantity		Exch.	Serial No.
					XR200R	NX200		
		8	87127-KBB-940ZA	Mark R. Side Cover, *Type 1*	1	—
			87127-KBB-940ZB	Mark R. Side Cover, *Type 2*	1	—
			87127-KBB-940ZC	Mark R. Side Cover, *Type 3*	1	—
		9	87128-KBB-940ZA	Mark L. Side Cover, *Type 1*	1	—
			87128-KBB-940ZB	Mark L. Side Cover, *Type 2*	1	—
			87128-KBB-940ZC	Mark L. Side Cover, *Type 3*	1	—
		10	87133-KBB-900ZA	Mark B R. Side Cover, *Type 1*	1	—
		11	87134-KBB-900ZA	Mark B L. Side Cover, *Type 1*	1	—
Artículo de Servicio	THLL	Nº de Ref.	Nº de Pieza	Descripción	Nº rdo.		Nota	Nº de série
					XR200R	NX200		
		8	87127-KBB-940ZA	Emblema, Cubierta Der., *Tipo 1*	1	—
			87127-KBB-940ZB	Emblema, Cubierta Der., *Tipo 2*	1	—
			87127-KBB-940ZC	Emblema, Cubierta Der., *Tipo 3*	1	—
		9	87128-KBB-940ZA	Emblema, Cubierta Lat. Izq., *Tipo 1*	1	—
			87128-KBB-940ZB	Emblema, Cubierta Lat. Izq., *Tipo 2*	1	—
			87128-KBB-940ZC	Emblema, Cubierta Lat. Izq., *Tipo 3*	1	—
		10	87133-KBB-900ZA	Emblema B, Cubierta Lat. Der., *Tipo 1*	1	—
		11	87134-KBB-900ZA	Emblema B, Cubierta Lat. Izq., *Tipo 1*	1	—

C-32.1C

Faixas • Emblemas

(9C2MD270VTR000001~VVR010953)

(NX200) Modelo 97

Mark

(9C2MD270VTR000001~VVR010953)

(NX200) 97 Model

Franjas

(9C2MD270VTR000001~VVR010953)

(NX200) Modelo 97

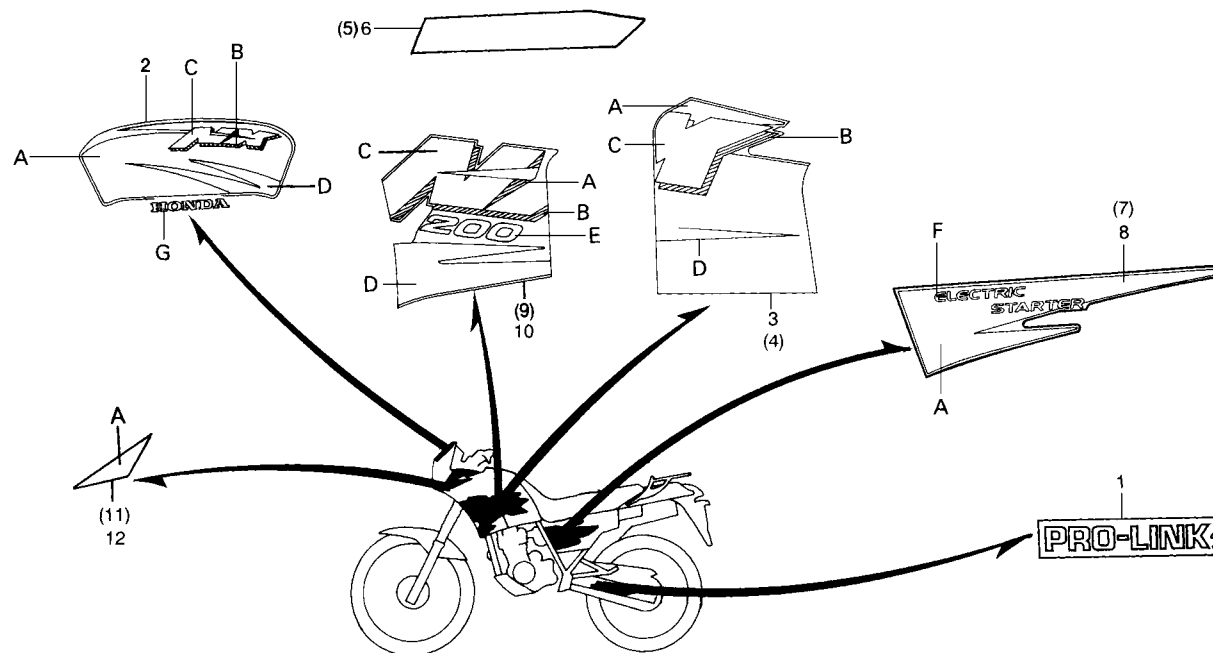

Item de serviço	T.M.O.	Ref. Nº	Nº da peça	Descrição	Qtde.		Nota	Nº de série
					XR200R	NX200		
		1	87121-KBZ-800ZA	Emblema, Garfo Tras., *Tipo 1*	—	1		
		2	87122-KBZ-940ZA	Emblema, Carenagem Central, *Tipo 1*	—	1		
			87122-KBZ-940ZB	Emblema, Carenagem Central, *Tipo 2*	—	1		
		3	87123-KBZ-940ZA	Emblema Dir., Tanque Combustível, *Tipo 1*	—	1		
			87123-KBZ-940ZB	Emblema Dir., Tanque Combustível, *Tipo 2*	—	1		
		4	87124-KBZ-940ZA	Emblema Esq., Tanque Combustível, *Tipo 1*	—	1		
			87124-KBZ-940ZB	Emblema Esq., Tanque Combustível, *Tipo 2*	—	1		
		5	87125-KBZ-940ZA	Faixa A, Carenagem Lateral Dir., *Tipo 1*	—	1		
			87125-KBZ-940ZB	Faixa A, Carenagem Lateral Dir., *Tipo 2*	—	1		
		6	87126-KBZ-940ZA	Faixa A, Carenagem Lateral Esq., *Tipo 1*	—	1		
			87126-KBZ-940ZB	Faixa A, Carenagem Lateral Esq., *Tipo 2*	—	1		
		7	87127-KBZ-940ZA	Faixa, Tampa Lateral Dir., *Tipo 1*	—	1		
			87127-KBZ-940ZB	Faixa, Tampa Lateral Dir., *Tipo 2*	—	1		
		8	87128-KBZ-940ZA	Faixa, Tampa Lateral Esq., *Tipo 1*	—	1		
			87128-KBZ-940ZB	Faixa, Tampa Lateral Esq., *Tipo 2*	—	1		
		9	87131-KBZ-940ZA	Faixa B, Carenagem Lateral Dir., *Tipo 1*	—	1		
			87131-KBZ-940ZB	Faixa B, Carenagem Lateral Dir., *Tipo 2*	—	1		

Tipo	Cor da Moto	A	B	C	D	E	F	G
Tipo 1	Vermelho R-224	Azul (P-4)	Laranja	Branco Pérola (NH-193P)	Laranja	Azul	Laranja	Branco Pérola (NH-193P)
Tipo 2	Azul P-4	Verde Metálico (BG-114M)	Branco Pérola (NH-193P)	Laranja	Preto (NH-1)	Branco Pérola (NH-193P)	Laranja	Branco Pérola (NH-193P)

Service item	F.R.T.	Ref. Nº	Part No.	Description	Quantity		Exch.	Serial No.																																				
					XR200R	NX200																																						
		1	87121-KBZ-800ZA	Mark RR. Swingarm, *Type 1*	—	1																																						
		2	87122-KBZ-940ZA	Mark FR., Cowl, *Type 1*	—	1																																						
			87122-KBZ-940ZB	Mark FR., Cowl, *Type 2*	—	1																																						
		3	87123-KBZ-940ZA	Mark R. Fuel Tank, *Type 1*	—	1																																						
			87123-KBZ-940ZB	Mark R. Fuel Tank, *Type 2*	—	1																																						
		4	87124-KBZ-940ZA	Mark L. Fuel Tank, *Type 1*	—	1																																						
			87124-KBZ-940ZB	Mark L. Fuel Tank, *Type 2*	—	1																																						
		5	87125-KBZ-940ZA	Mark A, R. Side Cowl, *Type 1*	—	1																																						
			87125-KBZ-940ZB	Mark A, R. Side Cowl, *Type 2*	—	1																																						
		6	87126-KBZ-940ZA	Mark A, L. Side Cowl, *Type 1*	—	1																																						
			87126-KBZ-940ZB	Mark A, L. Side Cowl, *Type 2*	—	1																																						
		7	87127-KBZ-940ZA	Mark R., Side Cover, *Type 1*	—	1																																						
			87127-KBZ-940ZB	Mark R., Side Cover, *Type 2*	—	1																																						
		8	87128-KBZ-940ZA	Mark L., Side Cover, *Type 1*	—	1																																						
			87128-KBZ-940ZB	Mark L., Side Cover, *Type 2*	—	1																																						
		9	87131-KBZ-940ZA	Mark B, R. Side Cowl, *Type 1*	—	1																																						
			87131-KBZ-940ZB	Mark B, R. Side Cowl, *Type 2*	—	1																																						
Color Chart, Mark, Emblem <table border="1"> <tr> <th>Type</th><th>Main Body</th><th colspan="7">Position</th></tr> <tr> <th></th><th></th><th>A</th><th>B</th><th>C</th><th>D</th><th>E</th><th>F</th><th>G</th></tr> <tr> <td>1</td><td>Red (R-224)</td><td>Blue (P-4)</td><td>Orange</td><td>White</td><td>Orange</td><td>Blue</td><td>Orange</td><td>White (NH-193P)</td></tr> <tr> <td>2</td><td>Blue P-4</td><td>Green (Me) (BG-144M)</td><td>White (NH-193P)</td><td>Orange</td><td>Black</td><td>White (NH-193P)</td><td>Orange</td><td>White (NH-193P)</td></tr> </table>									Type	Main Body	Position									A	B	C	D	E	F	G	1	Red (R-224)	Blue (P-4)	Orange	White	Orange	Blue	Orange	White (NH-193P)	2	Blue P-4	Green (Me) (BG-144M)	White (NH-193P)	Orange	Black	White (NH-193P)	Orange	White (NH-193P)
Type	Main Body	Position																																										
		A	B	C	D	E	F	G																																				
1	Red (R-224)	Blue (P-4)	Orange	White	Orange	Blue	Orange	White (NH-193P)																																				
2	Blue P-4	Green (Me) (BG-144M)	White (NH-193P)	Orange	Black	White (NH-193P)	Orange	White (NH-193P)																																				
Artículo de Servicio	THLL	Nº de Ref.	Nº de Pieza	Descripción	Nº rdo.		Nota	Nº de série																																				
					XR200R	NX200																																						
		1	87121-KBZ-800ZA	Emblema, Horquilla Tras., *Tipo 1*	—	1																																						
		2	87122-KBZ-940ZA	Emblema, Cubretablero Central, *Tipo 1*	—	1																																						
			87122-KBZ-940ZB	Emblema, Cubretablero Central, *Tipo 2*	—	1																																						
		3	87123-KBZ-940ZA	Emblema Der., Tanque Combustible, *Tipo 1*	—	1																																						
			87123-KBZ-940ZB	Emblema Der., Tanque Combustible, *Tipo 2*	—	1																																						
		4	87124-KBZ-940ZA	Emblema Izq., Tanque Combustible, *Tipo 1*	—	1																																						
			87124-KBZ-940ZB	Emblema Izq., Tanque Combustible *Tipo 2*	—	1																																						
		5	87125-KBZ-940ZA	Faixa A, Cubretablero Lateral Der., *Tipo 1*	—	1																																						
			87125-KBZ-940ZB	Faixa A, Cubretablero Lateral Der., *Tipo 2*	—	1																																						
		6	87126-KBZ-940ZA	Faixa A, Cubretablero Lateral Izq., *Tipo 1*	—	1																																						
			87126-KBZ-940ZB	Faixa A, Cubretablero Lateral Izq., *Tipo 2*	—	1																																						
		7	87127-KBZ-940ZA	Faixa, Cubierta Lateral Der., *Tipo 1*	—	1																																						
			87127-KBZ-940ZB	Faixa, Cubierta Lateral Derr., *Tipo 2*	—	1																																						
		8	87128-KBZ-940ZA	Faixa, Cubierta Lateral Izq., *Tipo 1*	—	1																																						
			87128-KBZ-940ZB	Faixa, Cubierta Lateral Izq., *Tipo 2*	—	1																																						
		9	87131-KBZ-940ZA	Faixa B, Cubretablero Lateral Der., *Tipo 1*	—	1																																						
			87131-KBZ-940ZB	Faixa B, Cubretablero Lateral Der., *Tipo 2*	—	1																																						
Tabla de Color, Franjas e Emblemas <table border="1"> <tr> <th>Tipo</th><th>Color principal</th><th>A</th><th>B</th><th>C</th><th>D</th><th>E</th><th>F</th><th>G</th></tr> <tr> <td>Tipo 1</td><td>Rojo R-224</td><td>Azul (P-4)</td><td>Naranja</td><td>Blanco Pérola (NH-193P)</td><td>Naranja</td><td>Azul</td><td>Naranja</td><td>Blanco Pérola (NH-193P)</td></tr> <tr> <td>Tipo 2</td><td>Azul P-4</td><td>Verde Metálico (BG-114M)</td><td>Blanco Pérola (NH-193P)</td><td>Laranja</td><td>Negro (NH-1)</td><td>Blanco Pérola (NH-193P)</td><td>Naranja</td><td>Blanco Pérola (NH-193P)</td></tr> </table>									Tipo	Color principal	A	B	C	D	E	F	G	Tipo 1	Rojo R-224	Azul (P-4)	Naranja	Blanco Pérola (NH-193P)	Naranja	Azul	Naranja	Blanco Pérola (NH-193P)	Tipo 2	Azul P-4	Verde Metálico (BG-114M)	Blanco Pérola (NH-193P)	Laranja	Negro (NH-1)	Blanco Pérola (NH-193P)	Naranja	Blanco Pérola (NH-193P)									
Tipo	Color principal	A	B	C	D	E	F	G																																				
Tipo 1	Rojo R-224	Azul (P-4)	Naranja	Blanco Pérola (NH-193P)	Naranja	Azul	Naranja	Blanco Pérola (NH-193P)																																				
Tipo 2	Azul P-4	Verde Metálico (BG-114M)	Blanco Pérola (NH-193P)	Laranja	Negro (NH-1)	Blanco Pérola (NH-193P)	Naranja	Blanco Pérola (NH-193P)																																				

C-32.1C

Faixas • Emblemas

(9C2MD270VTR000001~VVR010953)

(NX200) Modelo 97

Mark

(9C2MD270VTR000001~VVR010953)

(NX200) 97 Model

Franjas

(9C2MD270VTR000001~VVR010953)

(NX200) Modelo 97

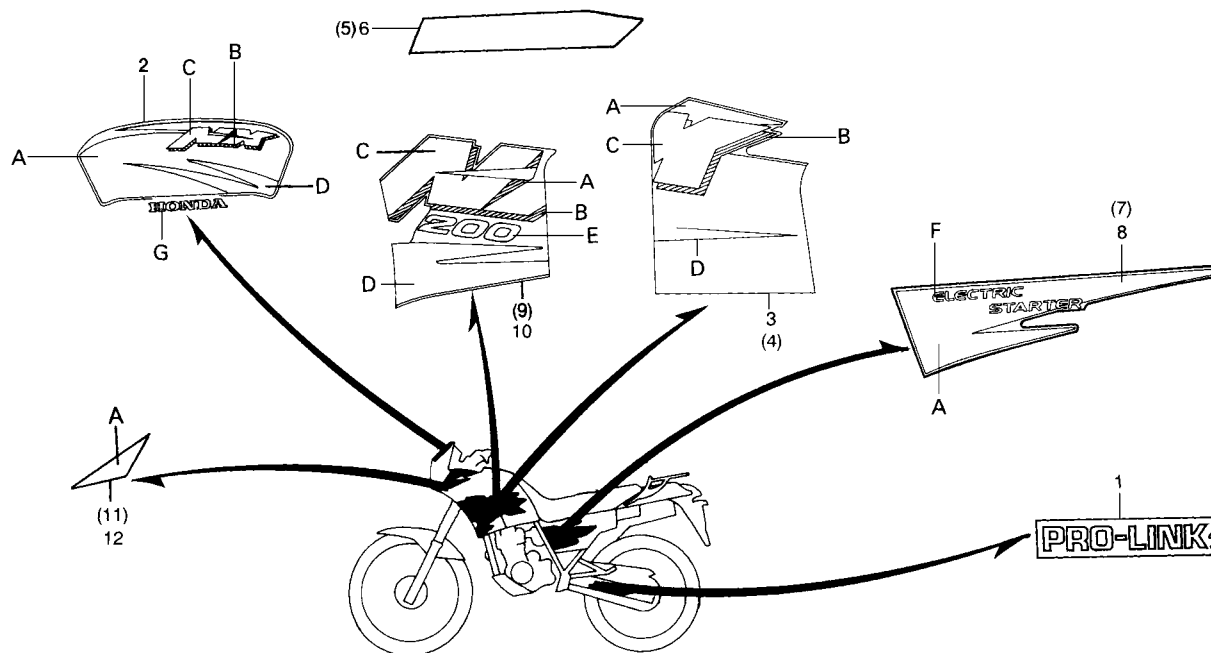

Item de serviço	T.M.O.	Ref. Nº	Nº da peça	Descrição	Qtde.		Nota	Nº de série
					XR200R	NX200		
		10	87132-KBZ-940ZA	Faixa B, Carenagem Lateral Esq., *Tipo 1*	—	1		
			87132-KBZ-940ZB	Faixa B, Carenagem Lateral Esq., *Tipo 2*	—	1		
		11	87133-KBZ-940ZA	Faixa Dir., Carenagem Central, *Tipo 1*	—	1		
			87133-KBZ-940ZB	Faixa Dir., Carenagem Central, *Tipo 2*	—	1		
		12	87134-KBZ-940ZA	Faixa Esq., Carenagem Central, *Tipo 1*	—	1		
			87134-KBZ-940ZB	Faixa Esq., Carenagem Central, *Tipo 2*	—	1		

Service item	F.R.T.	Ref. Nº	Part No.	Description	Quantity		Exch.	Serial No.
					XR200R	NX200		
		10	87132-KBZ-940ZA	Mark B, L. Side Cowl, *Type 1*	-	1
			87132-KBZ-940ZB	Mark B, L. Side Cowl, *Type 2*	-	1
		11	87133-KBZ-940ZA	Mark FR., Cowl *Type 1*	-	1
			87133-KBZ-940ZB	Mark FR., Cowl, *Type 2*	-	1
		12	87134-KBZ-940ZA	Mark L, FR. Cowl, *Type 1*	-	1
			87134-KBZ-940ZB	Mark L, FR. Cowl, *Type 2*	-	1
Artículo de Servicio	THLL	Nº de Ref.	Nº de Pieza	Descripción	Nº rdo.		Nota	Nº de série
					XR200R	NX200		
		10	87132-KBZ-940ZA	Faixa B, Cubretablero Lateral Izq., *Tipo 1*	-	1
			87132-KBZ-940ZB	Faixa B, Cubretablero Lateral Izq., *Tipo 2*	-	1
		11	87133-KBZ-940ZA	Faixa Der., Cubretablero Central, *Tipo 1*	-	1
			87133-KBZ-940ZB	Faixa Der., Cubretablero Central, *Tipo 2*	-	1
		12	87134-KBZ-940ZA	Faixa Izq., Cubretablero Central, *Tipo 1*	-	1
			87134-KBZ-940ZB	Faixa Izq., Cubretablero Central, *Tipo 2*	-	1

C-32.D

Faixas • Emblemas

(9C2MD280WVR000001~WVR007626)

(XR200R) Modelo 98

Mark

(9C2MD280WVR000001~WVR007626)

(XR200R) 98 Model

Franjas

(9C2MD280WVR000001~WVR007626)

(XR200R) Modelo 98

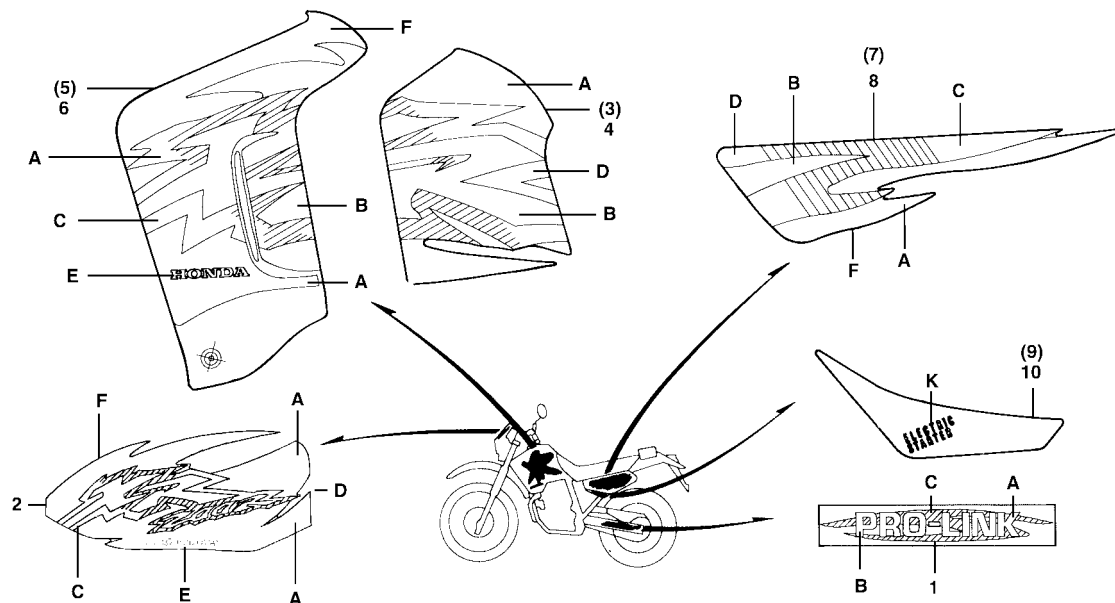

Item de serviço

T.M.O.

Ref.
Nº

Nº da peça

Descrição

Qt.
XR200R NX200

Nota

Nº de série

Tabela de cores do emblema, tampa lateral

Tipo	Cor da Moto	K
Tipo 1	NH-1 Preto	Cinza

Tabela de cores do emblema, garfo traseiro

Tipo	A	B	C
Tipo 1	NH-146M Prata Metálico	Vermelho Cabin	NH-1 Preto

Ref. Nº	Nº da peça	Descrição	Qt. XR200R	Qt. NX200	Nota	Nº de série
* 1	87120-KBB-950ZA	Emblema, Garfo Tras., *Tipo 1*	2	—	—	—
2	87122-KBB-950ZA	Emblema, Carenagem Central, *Tipo 1*	1	—	—	—
	87122-KBB-950ZB	Emblema, Carenagem Central, *Tipo 2*	1	—	—	—
3	87123-KBB-950ZA	Emblema Dir., Tanque Combustível, *Tipo 1*	1	—	—	—
	87123-KBB-950ZB	Emblema Dir., Tanque Combustível, *Tipo 2*	1	—	—	—
4	87124-KBB-950ZA	Emblema Esq., Tanque Combustível, *Tipo 1*	1	—	—	—
	87124-KBB-950ZB	Emblema Esq., Tanque Combustível, *Tipo 2*	1	—	—	—
5	87125-KBB-950ZA	Emblema, Carenagem Dir., *Tipo 1*	1	—	—	—
	87125-KBB-950ZB	Emblema, Carenagem Dir., *Tipo 2*	1	—	—	—
6	87126-KBB-950ZA	Emblema, Carenagem Esq., *Tipo 1*	1	—	—	—
	87126-KBB-950ZB	Emblema, Carenagem Esq., *Tipo 2*	1	—	—	—
7	87127-KBB-950ZA	Emblema, Tampa Lateral Dir., *Tipo 1*	1	—	—	—
	87127-KBB-950ZB	Emblema, Tampa Lateral Dir., *Tipo 2*	1	—	—	—
8	87128-KBB-950ZA	Emblema, Tampa Lateral Esq., *Tipo 1*	1	—	—	—
	87128-KBB-950ZB	Emblema, Tampa Lateral Esq., *Tipo 2*	1	—	—	—
9	87133-KBB-900ZA	Emblema B, Tampa Lateral Dir., *Tipo 1*	1	—	—	—
* 10	87134-KBB-900ZA	Emblema B, Tampa Lateral Esq., *Tipo 1*	1	—	—	—

Tabela de cores das faixas e emblemas

Tipo	Cor da Moto	A	B	C	D	E	F
Tipo 1	NH-196 Branco	NH-1 Preto	Amarelo	RP-132 Púrpura	Vermelho Fluorescente	NH-196 Branco	NH-196 Branco
Tipo 2	P-34 Púrpura Bonete	Verde Metálico	Amarelo	Vermelho Cabin	Laranja	NH-196 Branco	R-35R Púrpura Grumari

Service item	F.R.T.	Ref. Nº	Part No.	Description	Quantity		Exch.	Serial No.																										
					XR200R	NX200																												
Chart Color, Side Cover <table><tr><td>Type</td><td>Main Body Color</td><td>K</td></tr><tr><td>1</td><td>NH-1 Black</td><td>Gray</td></tr></table>	Type	Main Body Color	K	1	NH-1 Black	Gray		1	87120-KBB-950ZA	Mark, Swingarm RR., *Type 1*	2	—																						
	Type	Main Body Color	K																															
	1	NH-1 Black	Gray																															
		2	87122-KBB-950ZA	Mark, FR., Cowl, *Type 1*	1	—																												
			87122-KBB-950ZB	Mark, FR., Cowl, *Type 2*	1	—																												
		3	87123-KBB-950ZA	Mark, R. Fuel Tank, *Type 1*	1	—																												
			87123-KBB-950ZB	Mark, R. Fuel Tank, *Type 2*	1	—																												
		4	87124-KBB-950ZA	Mark, L. Fuel Tank, *Type 1*	1	—																												
			87124-KBB-950ZB	Mark, L. Fuel Tank, *Type 2*	1	—																												
		5	87125-KBB-950ZA	Mark, R. Side Cowl, *Type 1*	1	—																												
		87125-KBB-950ZB	Mark, R. Side Cowl, *Type 2*	1	—																													
	6	87126-KBB-950ZA	Mark, L. Side Cowl, *Type 1*	1	—																													
Chart Color, Swingarm <table><tr><td>Type</td><td>A</td><td>B</td><td>C</td></tr><tr><td>1</td><td>NH-146M Silver Metallic</td><td>Purple</td><td>NH-1 Black</td></tr></table>	Type	A	B	C	1	NH-146M Silver Metallic	Purple	NH-1 Black			87126-KBB-950ZB	Mark, L. Side Cowl, *Type 2*	1	—																				
	Type	A	B	C																														
	1	NH-146M Silver Metallic	Purple	NH-1 Black																														
		7	87127-KBB-950ZA	Mark, R. Side Cover, *Type 1*	1	—																												
			87127-KBB-950ZB	Mark, R. Side Cover, *Type 2*	1	—																												
		8	87128-KBB-950ZA	Mark, L. Side Cover, *Type 1*	1	—																												
			87128-KBB-950ZB	Mark, L. Side Cover, *Type 2*	1	—																												
		9	87133-KBB-900ZA	Mark, B, R. Side Cover, *Type 1*	1	—																												
		10	87134-KBB-900ZA	Mark, B, L. Side Cover, *Type 2*	1	—																												
	Chart Color, Mark, Emblem <table><tr><td>Type</td><td>Main Body Color</td><td>A</td><td>B</td><td>C</td><td>D</td><td>E</td><td>F</td></tr><tr><td>1</td><td>NH-196 White</td><td>NH-1 Black</td><td>Yellow</td><td>RP-132 Purpure</td><td>Red</td><td>NH-196 White</td><td>NH-196 White</td></tr><tr><td>2</td><td>P-34 Purpure Bonete</td><td>Green Metallic</td><td>Yellow</td><td>Red Cabin</td><td>Oranje</td><td>NH-196 White</td><td>R-35R Purpure Grumari</td></tr></table>				Type	Main Body Color	A	B	C	D	E	F	1	NH-196 White	NH-1 Black	Yellow	RP-132 Purpure	Red	NH-196 White	NH-196 White	2	P-34 Purpure Bonete	Green Metallic	Yellow	Red Cabin	Oranje	NH-196 White	R-35R Purpure Grumari						
Type	Main Body Color	A	B	C	D	E	F																											
1	NH-196 White	NH-1 Black	Yellow	RP-132 Purpure	Red	NH-196 White	NH-196 White																											
2	P-34 Purpure Bonete	Green Metallic	Yellow	Red Cabin	Oranje	NH-196 White	R-35R Purpure Grumari																											

Artículo de Servicio	THLL	Nº de Ref.	Nº de Pieza	Descripción	Nº rdo.		Nota	Nº de série																										
					XR200R	NX200																												
Tabla de colors, Emblema, Cubierta lateral <table><tr><td>Tipo</td><td>Color Principal</td><td>K</td></tr><tr><td>Tipo 1</td><td>NH-1 Negro</td><td>Ceniza</td></tr></table>	Tipo	Color Principal	K	Tipo 1	NH-1 Negro	Ceniza		1	87120-KBB-950ZA	Emblema, Horquilla Tras., *Tipo 1*	2	—																						
	Tipo	Color Principal	K																															
	Tipo 1	NH-1 Negro	Ceniza																															
		2	87122-KBB-950ZA	Emblema, Cubretablero Central, *Tipo 1*	1	—																												
			87122-KBB-950ZB	Emblema, Cubretablero Central, *Tipo 2*	1	—																												
		3	87123-KBB-950ZA	Emblema Der., Tanque Combustible, *Tipo 1*	1	—																												
			87123-KBB-950ZB	Emblema Der., Tanque Combustible, *Tipo 2*	1	—																												
		4	87124-KBB-950ZA	Emblema Izq., Tanque Combustible, *Tipo 1*	1	—																												
			87124-KBB-950ZB	Emblema Izq., Tanque Combustible, *Tipo 2*	1	—																												
		5	87125-KBB-950ZA	Emblema, Cubretablero Der., *Tipo 1*	1	—																												
		87125-KBB-950ZB	Emblema, Cubretablero Der., *Tipo 2*	1	—																													
Tabla de colors, Emblema, Horquilla Trasera <table><tr><td>Tipo</td><td>A</td><td>B</td><td>C</td></tr><tr><td>Tipo 1</td><td>NH-146M Plata Metalico</td><td>Rojo Cabin</td><td>NH-1 Negro</td></tr></table>	Tipo	A	B	C	Tipo 1	NH-146M Plata Metalico	Rojo Cabin	NH-1 Negro			87126-KBB-950ZA	Emblema, Cubretablero Izq., *Tipo 1*	1	—																				
	Tipo	A	B	C																														
	Tipo 1	NH-146M Plata Metalico	Rojo Cabin	NH-1 Negro																														
			87126-KBB-950ZB	Emblema, Cubretablero Izq., *Tipo 2*	1	—																												
		7	87127-KBB-950ZA	Emblema, Cubierta Lateral Der., *Tipo 1*	1	—																												
			87127-KBB-950ZB	Emblema, Cubierta Lateral Der., *Tipo 2*	1	—																												
		8	87128-KBB-950ZA	Emblema, Cubierta Lateral Izq., *Tipo 1*	1	—																												
			87128-KBB-950ZB	Emblema, Cubierta Lateral Izq., *Tipo 2*	1	—																												
		9	87133-KBB-900ZA	Emblema B, Cubierta Lateral Der., *Tipo 1*	1	—																												
		10	87134-KBB-900ZA	Emblema B, Cubierta Lateral Izq., *Tipo 1*	1	—																												
Tabla de colors, Fraixas e Emblemas <table><tr><td>Tipo</td><td>Color Principal</td><td>A</td><td>B</td><td>C</td><td>D</td><td>E</td><td>F</td></tr><tr><td>Tipo 1</td><td>NH-196 Blanco</td><td>NH-1 Negro</td><td>Amarillo</td><td>RP-132 Púrpura</td><td>Rojo Fluores- cente</td><td>NH-196 Blanco</td><td>NH-196 Blanco</td></tr><tr><td>Tipo 2</td><td>P-34 Púrpura Bonete</td><td>Verde Metálico</td><td>Amarillo</td><td>Rojo Cabin</td><td>naranja</td><td>NH-196 Blanco</td><td>R-35R Púrpura Grumari</td></tr></table>				Tipo	Color Principal	A	B	C	D	E	F	Tipo 1	NH-196 Blanco	NH-1 Negro	Amarillo	RP-132 Púrpura	Rojo Fluores- cente	NH-196 Blanco	NH-196 Blanco	Tipo 2	P-34 Púrpura Bonete	Verde Metálico	Amarillo	Rojo Cabin	naranja	NH-196 Blanco	R-35R Púrpura Grumari							
Tipo	Color Principal	A	B	C	D	E	F																											
Tipo 1	NH-196 Blanco	NH-1 Negro	Amarillo	RP-132 Púrpura	Rojo Fluores- cente	NH-196 Blanco	NH-196 Blanco																											
Tipo 2	P-34 Púrpura Bonete	Verde Metálico	Amarillo	Rojo Cabin	naranja	NH-196 Blanco	R-35R Púrpura Grumari																											

C-32.1D

Faixas • Emblemas

(9C2MD270WVR000001~WVR006664)

(NX200) Modelo 98

Mark

(9C2MD270WVR000001~WVR006664)

(NX200) 98 Model

Franjas

(9C2MD270WVR000001~WVR006664)

(NX200) Modelo 98

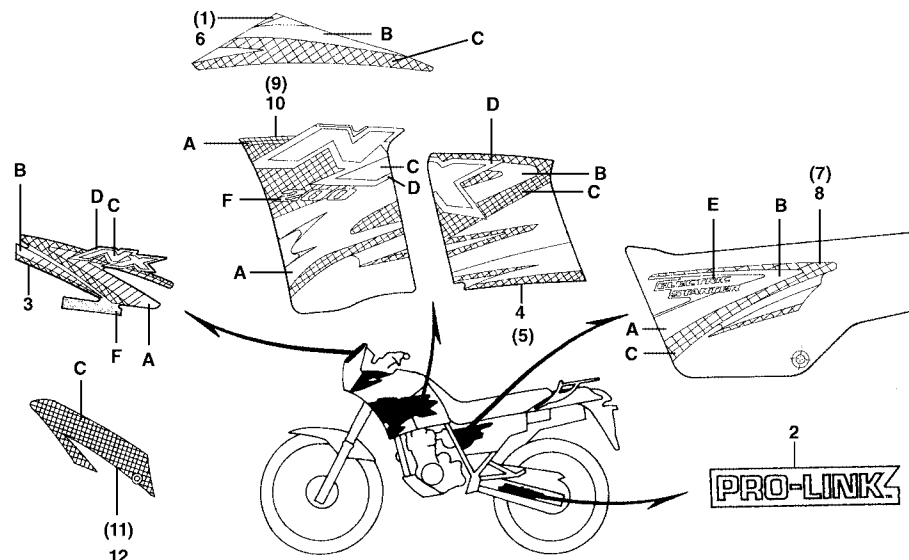

Item de serviço

T.M.O.

Ref.
Nº

Nº da peça

Descrição

Qtd.
XR200R NX200

Nota

Nº de série

Tabela de cores do emblema, carenagem central

Tipo	E
Tipo 1	Branco
Tipo 2	Branco

1	87116-KBZ-950ZA	Faixa A, Carenagem Lateral Dir.....	—	1
	87116-KBZ-950ZB	Faixa A, Carenagem Lateral Dir.....	—	1
2	87121-KB7-800ZA	Emblema, Garfo Tras., *Tipo 1*.....	—	2
3	87122-KBZ-950ZA	Emblema, Carenagem Central, *Tipo 1*.....	—	1
	87122-KBZ-950ZB	Emblema, Carenagem Central, *Tipo 2*.....	—	1
4	87123-KBZ-950ZA	Emblema Dir., Tanque Combustível, *Tipo 1*.....	—	1
	87123-KBZ-950ZB	Emblema Dir., Tanque Combustível, *Tipo 2*.....	—	1
5	87124-KBZ-950ZA	Emblema Esq., Tanque Combustível, *Tipo 1*.....	—	1
	87124-KBZ-950ZB	Emblema Esq., Tanque Combustível, *Tipo 2*.....	—	1
6	87126-KBZ-950ZA	Faixa A, Carenagem Lateral Esq., *Tipo 1*.....	—	1
	87126-KBZ-950ZB	Faixa A, Carenagem Lateral Esq., *Tipo 2*.....	—	1
7	87127-KBZ-950ZA	Faixa, Tampa Lateral Dir., *Tipo 1*.....	—	1
	87127-KBZ-950ZB	Faixa, Tampa Lateral Dir., *Tipo 2*.....	—	1
8	87128-KBZ-950ZA	Faixa, Tampa Lateral Esq., *Tipo 1*.....	—	1
	87128-KBZ-950ZB	Faixa, Tampa Lateral Esq., *Tipo 2*.....	—	1
9	87131-KBZ-950ZA	Faixa B, Carenagem Lateral Dir., *Tipo 1*.....	—	1
	87131-KBZ-950ZB	Faixa B, Carenagem Lateral Dir., *Tipo 2*.....	—	1

Tabela de cores das faixas e emblemas

Tipo	Cor da Moto	A	B	C	D	E	F
Tipo 1	R-235M Laranja Metálica	Púrpura	Verde Metálico	Violeta	Amarelo Clipper	Amarelo Clipper	Preto
Tipo 2	BG-115M Verde Riviera	Laranja	Amarelo Clipper	Violeta	Prata Metálico	Branco	Preto

Service item	F.R.T.	Ref. Nº	Part No.	Description	Quantity		Exch.	Serial No.																								
					XR200R	NX200																										
Chart Color, Emblem Cowl <table><tr><th>Type</th><th>E</th></tr><tr><td>1</td><td>White</td></tr><tr><td>2</td><td>White</td></tr></table>		Type	E	1	White	2	White	1	87121-KBZ-800ZA	Mark, Swingarm, *Type 1*	—	2																		
		Type	E																													
		1	White																													
		2	White																													
		2	87122-KB7-950ZA	Mark, FR., Cowl, *Type 1*	—	1																								
			87122-KBZ-950ZB	Mark, FR., Cowl, *Type 2*	—	1																								
		3	87123-KBZ-950ZA	Mark, R. Fuel Tank, *Type 1*	—	1																								
			87123-KBZ-950ZB	Mark, R. Fuel Tank, *Type 2*	—	1																								
		4	87124-KBZ-950ZA	Mark, L. Fuel Tank, *Type 1*	—	1																								
			87124-KBZ-950ZB	Mark, L. Fuel Tank, *Type 2*	—	1																								
5	87125-KBZ-950ZA	Mark A, R. Side Cowl, *Type 1*	—	1																										
	87125-KBZ-950ZB	Mark A, R. Side Cowl, *Type 2*	—	1																										
6	87126-KBZ-950ZA	Mark A, L. Side Cowl, *Type 1*	—	1																										
	87126-KBZ-950ZB	Mark A, L. Side Cowl, *Type 2*	—	1																										
7	87127-KBZ-950ZA	Mark, R. Side Cover, *Type 1*	—	1																										
	87127-KBZ-950ZB	Mark, R. Side Cover, *Type 2*	—	1																										
8	87128-KBZ-950ZA	Mark, L. Side Cover, *Type 1*	—	1																										
	87128-KBZ-950ZB	Mark, L. Side Cover, *Type 2*	—	1																										
9	87131-KBZ-950ZA	Mark B, R. Side Cover, *Type 1*	—	1																										
	87131-KBZ-950ZB	Mark B, R. Side Cover, *Type 2*	—	1																										
Color Chart, Mark, Emblem <table><tr><th>Type</th><th>Main Body Color</th><th>A</th><th>B</th><th>C</th><th>D</th><th>E</th><th>F</th></tr><tr><td>1</td><td>R-235M Oranje</td><td>Purple</td><td>Green Metallic</td><td>Purple</td><td>Yellow Clipper</td><td>Yellow Clipper</td><td>Black</td></tr><tr><td>2</td><td>BG-115M Green Riviera</td><td>Naranja</td><td>Amarillo Clipper</td><td>Purple</td><td>Silver Metallic</td><td>White</td><td>Black</td></tr></table>									Type	Main Body Color	A	B	C	D	E	F	1	R-235M Oranje	Purple	Green Metallic	Purple	Yellow Clipper	Yellow Clipper	Black	2	BG-115M Green Riviera	Naranja	Amarillo Clipper	Purple	Silver Metallic	White	Black
Type	Main Body Color	A	B	C	D	E	F																									
1	R-235M Oranje	Purple	Green Metallic	Purple	Yellow Clipper	Yellow Clipper	Black																									
2	BG-115M Green Riviera	Naranja	Amarillo Clipper	Purple	Silver Metallic	White	Black																									

Artículo de Servicio	THLL	Nº de Ref.	Nº de Pieza	Descripción	Nº rdo.		Nota	Nº de série																								
					XR200R	NX200																										
Tabla de colors, Emblema, Cubretablero <table><tr><th>Tipo</th><th>E</th></tr><tr><td>Tipo 1</td><td>Blanco</td></tr><tr><td>Tipo 2</td><td>Blanco</td></tr></table>		Tipo	E	Tipo 1	Blanco	Tipo 2	Blanco	1	87121-KBZ-800ZA	Emblema, Horquilla Tras., *Tipo 1*	—	2																		
		Tipo	E																													
		Tipo 1	Blanco																													
		Tipo 2	Blanco																													
		2	87122-KB7-950ZA	Emblema, Cubretablero Central, *Tipo 1*	—	1																								
			87122-KBZ-950ZB	Emblema, Cubretablero Central, *Tipo 2*	—	1																								
		3	87123-KBZ-950ZA	Emblema Der., Tanque Combustível, *Tipo 1*	—	1																								
			87123-KBZ-950ZB	Emblema Der., Tanque Combustível, *Tipo 2*	—	1																								
		4	87124-KBZ-950ZA	Emblema Izq., Tanque Combustível, *Tipo 1*	—	1																								
			87124-KBZ-950ZB	Emblema Izq., Tanque Combustível, *Tipo 2*	—	1																								
5	87125-KBZ-950ZA	Faixa A, Cubretablero Lateral Der., *Tipo 1*	—	1																										
	87125-KBZ-950ZB	Faixa A, Cubretablero Lateral Der., *Tipo 2*	—	1																										
6	87126-KBZ-950ZA	Faixa A, Cubretablero Lateral Izq., *Tipo 1*	—	1																										
	87126-KBZ-950ZB	Faixa A, Cubretablero Lateral Izq., *Tipo 2*	—	1																										
7	87127-KBZ-950ZA	Faixa, Tampa Lateral Der., *Tipo 1*	—	1																										
	87127-KBZ-950ZB	Faixa, Tampa Lateral Der., *Tipo 2*	—	1																										
8	87128-KBZ-950ZA	Faixa, Tampa Lateral Izq., *Tipo 1*	—	1																										
	87128-KBZ-950ZB	Faixa, Tampa Lateral Izq., *Tipo 2*	—	1																										
9	87131-KBZ-950ZA	Faixa B, Cubretablero Lateral Der., *Tipo 1*	—	1																										
	87131-KBZ-950ZB	Faixa B, Cubretablero Lateral Der., *Tipo 2*	—	1																										
Tabla de colors, Fraixas e Rmblemas <table><tr><th>Tipo</th><th>Color Principal</th><th>A</th><th>B</th><th>C</th><th>D</th><th>E</th><th>F</th></tr><tr><td>Tipo 1</td><td>R-235M Naranja Metallica</td><td>Púrpura</td><td>Verde Metallico</td><td>Violeta</td><td>Amarillo Clipper</td><td>Amarillo Clipper</td><td>Negro</td></tr><tr><td>Tipo 2</td><td>BG-115M Verde Riviera</td><td>Naranja</td><td>Amarillo Clipper</td><td>Violeta</td><td>Plata Metallico</td><td>Blanco</td><td>Negro</td></tr></table>									Tipo	Color Principal	A	B	C	D	E	F	Tipo 1	R-235M Naranja Metallica	Púrpura	Verde Metallico	Violeta	Amarillo Clipper	Amarillo Clipper	Negro	Tipo 2	BG-115M Verde Riviera	Naranja	Amarillo Clipper	Violeta	Plata Metallico	Blanco	Negro
Tipo	Color Principal	A	B	C	D	E	F																									
Tipo 1	R-235M Naranja Metallica	Púrpura	Verde Metallico	Violeta	Amarillo Clipper	Amarillo Clipper	Negro																									
Tipo 2	BG-115M Verde Riviera	Naranja	Amarillo Clipper	Violeta	Plata Metallico	Blanco	Negro																									

C-32.1D

Faixas • Emblemas

(9C2MD270WVR000001~WVR006664)

(NX200) Modelo 98

Mark

(9C2MD270WVR000001~WVR006664)

(NX200) 98 Model

Franjas

(9C2MD270WVR000001~WVR006664)

(NX200) Modelo 98

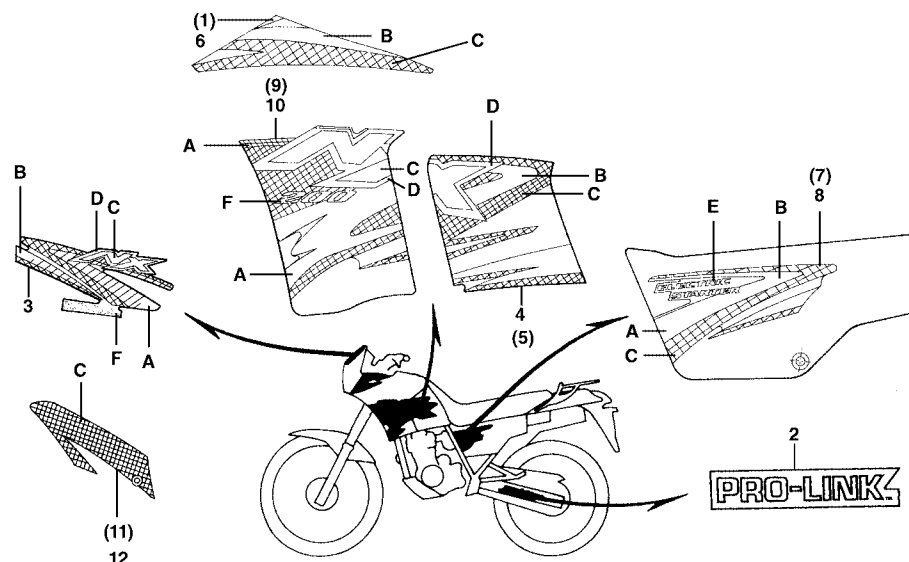

Item de serviço	T.M.O.	Ref. Nº	Nº da peça	Descrição	Qtde.		Nota	Nº de série
					XR200R	NX200		
		10	87132-KBZ-950ZA	Faixa B, Carenagem Lateral Esq., *Tipo 1*	—	1		
			87132-KBZ-950ZB	Faixa B, Carenagem Lateral Esq., *Tipo 2*	—	1		
		11	87133-KBZ-950ZA	Faixa Dir., Carenagem Central, *Tipo 1*	—	1		
			87133-KBZ-950ZB	Faixa Dir., Carenagem Central, *Tipo 2*	—	1		
		12	87134-KBZ-950ZA	Faixa Esq., Carenagem Central, *Tipo 1*	—	1		
			87134-KBZ-950ZB	Faixa Esq., Carenagem Central, *Tipo 2*	—	1		

Service item	F.R.T.	Ref. Nº	Part No.	Description	Quantity		Exch.	Serial No.
					XR200R	NX200		
		10	87132-KBZ-950ZA	Mark B, L. Side Cover, *Type 1*	-	1
			87132-KBZ-950ZB	Mark B, L. Side Cover, *Type 2*	-	1
		11	87133-KBZ-950ZA	Mark, FR. R. Cowl, *Type 1*	-	1
			87133-KBZ-950ZB	Mark, FR. R. Cowl, *Type 2*	-	1
		12	87134-KBZ-950ZA	Mark, FR. L. Cowl, *Type 1*	-	1
			87134-KBZ-950ZB	Mark, FR. L. Cowl, *Type 2*	-	1
Artículo de Servicio	THLL	Nº de Ref.	Nº de Pieza	Descripción	Nº rdo.		Nota	Nº de série
					XR200R	NX200		
		10	87132-KBZ-950ZA	Faixa B, Cubretablero Lateral Izq., *Tipo 1*	-	1
			87132-KBZ-950ZB	Faixa B, Cubretablero Lateral Izq., *Tipo 2*	-	1
		11	87133-KBZ-950ZA	Faixa Der., Cubretablero Central, *Tipo 1*	-	1
			87133-KBZ-950ZB	Faixa Der., Cubretablero Central, *Tipo 2*	-	1
		12	87134-KBZ-950ZA	Faixa Izq., Cubretablero Central, *Tipo 1*	-	1
			87134-KBZ-950ZB	Faixa Izq., Cubretablero Central, *Tipo 2*	-	1

C-32.E

Faixas • Emblemas

(9C2MD280XWR000001~XR011071)
(XR200R) Modelo 99

Mark

(9C2MD280XWR000001~XR011071)
(XR200R) 99 Model

Franjas

(9C2MD280XWR000001~XR011071)
(XR200R) Modelo 99

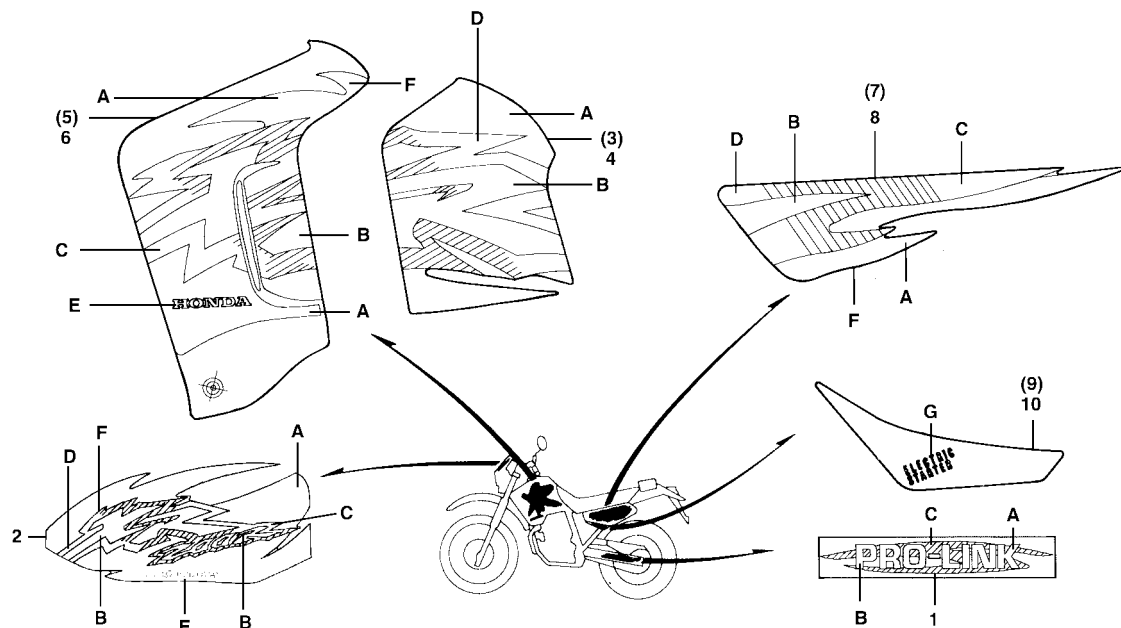

Item de serviço	T.M.O.	Ref. Nº	Nº da peça	Descrição	Qtd.	XR200R	NX200	Nota	Nº de série
Tabela de cores do emblema B, tampa lateral									
Cor da Moto	Tipo	G							
NH-196 Branco	Tipo 1	Cinza							
P-34 Púrpura Bonete									
Tabela de cores do emblema, garfo traseiro									
Cor da Moto	Tipo	A	B	C					
NH-196 Branco	Tipo 1	NH-146M Prata Metálico	Vermelho Cabin	NH-1 Preto					
P-34 Púrpura Bonete									
Tabela de cores das faixas e emblemas									
Tipo	Cor da Moto	A	B	C	D	E	F		
Tipo 1	NH-196 Branco	Vermelho Dinamite	Amarelo	RP-132 Púrpura	NH-1 Preto	NH-1 Preto	NH-196 Branco		
Tipo 2	P-34 Púrpura Bonete	Vermelho	NH-1 Preto	Amarelo	Verde Metálico	Branco	P-35R Púrpura Grumari		

30.09.01

C-32.1E

Faixas • Emblemas

(9C2MD270XWR000001~XR007657)

(NX200) Modelo 99

Mark

(9C2MD270XWR000001~XR007657)

(NX200) 99 Model

Franjas

(9C2MD270XWR000001~XR007657)

(NX200) Modelo 99

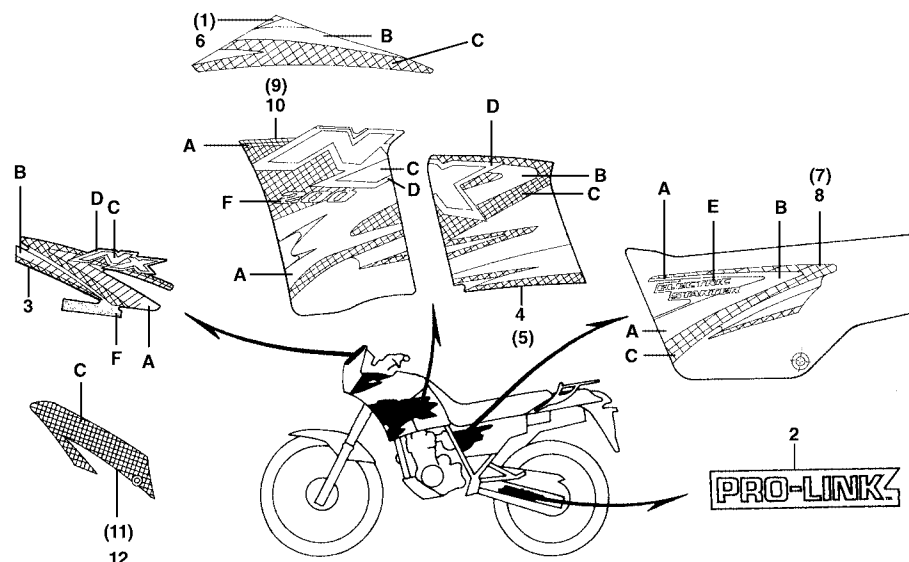

Item de serviço	T.M.O.	Ref. Nº	Nº da peça	Descrição	Qtd.		Nota	Nº de série
					XR200R	NX200		
		1	87116-KBZ-960ZA	Faixa A, Carenagem Lateral Dir. *Tipo 1*	—	1		
			87116-KBZ-960ZB	Faixa A, Carenagem Lateral Dir. *Tipo 2*	—	1		
		2	87121-KB7-800ZA	Emblema, Garfo Tras., *Tipo 1*	—	2		
		3	87122-KBZ-960ZA	Emblema, Carenagem Central, *Tipo 1*	—	1		
			87122-KBZ-960ZB	Emblema, Carenagem Central, *Tipo 2*	—	1		
		4	87123-KBZ-960ZA	Emblema Dir., Tanque Combustível, *Tipo 1*	—	1		
			87123-KBZ-960ZB	Emblema Dir., Tanque Combustível, *Tipo 2*	—	1		
		5	87124-KBZ-960ZA	Emblema Esq., Tanque Combustível, *Tipo 1*	—	1		
			87124-KBZ-960ZB	Emblema Esq., Tanque Combustível, *Tipo 2*	—	1		
		6	87126-KBZ-960ZA	Faixa A, Carenagem Lateral Esq., *Tipo 1*	—	1		
			87126-KBZ-960ZB	Faixa A, Carenagem Lateral Esq., *Tipo 2*	—	1		
		7	87127-KBZ-960ZA	Faixa, Tampa Lateral Dir., *Tipo 1*	—	1		
			87127-KBZ-960ZB	Faixa, Tampa Lateral Dir., *Tipo 2*	—	1		
		8	87128-KBZ-960ZA	Faixa, Tampa Lateral Esq., *Tipo 1*	—	1		
			87128-KBZ-960ZB	Faixa, Tampa Lateral Esq., *Tipo 2*	—	1		
		9	87131-KBZ-960ZA	Faixa B, Carenagem Lateral Dir., *Tipo 1*	—	1		
			87131-KBZ-960ZB	Faixa B, Carenagem Lateral Dir., *Tipo 2*	—	1		

Tipo	Cor da Moto	A	B	C	D	E	F
Tipo 1	P-27M Violeta Metálica	Laranja	Y-106 Amarelo Clipper	NH-1 Preto	Verde Metálico	Branco	Branco
Tipo 2	BG-115M Verde Riviera	P-27M Violeta Metálica	Laranja Metálica	NH-1 Preto	Amarelo Perolizado	Amarelo Perolizado	Branco

Service item	F.R.T.	Ref. Nº	Part No.	Description	Quantity		Exch.	Serial No.
					XR200R	NX200		
		1	87116-KBZ-960ZA	Mark A, Cowling *Type 1*	—	1
			87116-KBZ-960ZB	Mark A, Cowling *Type 2*	—	1
		2	87121-KB7-800ZA	Mark, Swingarm, RR *Type 1*	—	2
		3	87122-KBZ-960ZA	Mark, FR Cowl *Type 1*	—	1
			87122-KBZ-960ZB	Mark, FR Cowl *Type 2*	—	1
		4	87123-KBZ-960ZA	Mark R., Fuel Tank, *Type 1*	—	1
			87123-KBZ-960ZB	Mark R., Fuel Tank, *Type 2*	—	1
		5	87124-KBZ-960ZA	Mark L., Fuel Tank, *Type 1*	—	1
			87124-KBZ-960ZB	Mark L., Fuel Tank, *Type 2*	—	1
		6	87126-KBZ-960ZA	Mark A, L. Side Cowl, *Type 1*	—	1
			87126-KBZ-960ZB	Mark A, L. Side Cowl, *Type 2*	—	1
		7	87127-KBZ-960ZA	Mark, R. Side Cover, *Type 1*	—	1
			87127-KBZ-960ZB	Mark, R. Side Cover, *Type 2*	—	1
		8	87128-KBZ-960ZA	Mark, L. Side Cover, *Type 1*	—	1
			87128-KBZ-960ZB	Mark, L. Side Cover, *Type 2*	—	1
		9	87131-KBZ-960ZA	Mark B, R. Side Cover, *Type 1*	—	1
			87131-KBZ-960ZB	Mark B, R. Side Cover, *Type 2*	—	1
Chart Color., Side Cover								
Type	Main Body	A	B	C	D	E	F	
1	P-27M Purpure Metallic	Oranje	Y-106 Yellow Clipper	NH-1 Black	Green Metallic	White	White	
2	BG-115M Green Riviera	P-27M Purpure Metallic	Oranje Metallic	NH-1 Balck	Yellow Perolizado	Yellow Perolizado	White	
Artículo de Servicio	THLL	Nº de Ref.	Nº de Pieza	Descripción	Nº rdo.		Nota	Nº de série
					XR200R	NX200		
		1	87116-KBZ-960ZA	Franja A, Cubretablero Lateral Der. *Tipo 1*	—	1
			87116-KBZ-960ZB	Franja A, Cubretablero Lateral Der. *Tipo 2*	—	1
		2	87121-KB7-800ZA	Emblema, Horquilla Trasera, *Tipo 1*	—	2
		3	87122-KBZ-960ZA	Emblema, Cubretablero Centrale, *Tipo 1*	—	1
			87122-KBZ-960ZB	Emblema, Cubretablero Centrale, *Tipo 2*	—	1
		4	87123-KBZ-960ZA	Emblema Der., Tanque Combustible, *Tipo 1*	—	1
			87123-KBZ-960ZB	Emblema Der., Tanque Combustible, *Tipo 2*	—	1
		5	87124-KBZ-960ZA	Emblema Izq., Tanque Combustible, *Tipo 1*	—	1
			87124-KBZ-960ZB	Emblema Izq., Tanque Combustible, *Tipo 2*	—	1
		6	87126-KBZ-960ZA	Franja A, Cubretablero Lateral Izq., *Tipo 1*	—	1
			87126-KBZ-960ZB	Franja A, Cubretablero Lateral Izq., *Tipo 2*	—	1
		7	87127-KBZ-960ZA	Franja, Cubierta Lateral Der., *Tipo 1*	—	1
			87127-KBZ-960ZB	Franja, Cubierta Lateral Der., *Tipo 2*	—	1
		8	87128-KBZ-960ZA	Franja, Cubierta Lateral Izq., *Tipo 1*	—	1
			87128-KBZ-960ZB	Franja, Cubierta Lateral Izq., *Tipo 2*	—	1
		9	87131-KBZ-960ZA	Franja B, Cubierta Lateral Der., *Tipo 1*	—	1
			87131-KBZ-960ZB	Franja B, Cubierta Lateral Der., *Tipo 2*	—	1
Tabla de color franjas e emblemas								
Tipo	Color Principal	A	B	C	D	E	F	
Tipo 1	P-27M Violeta Metálica	Naranja	Y-106 Amarillo Clipper	NH-1 Negro	Verde Metálico	Blanco	Blanco	
Tipo 2	BG-115M Verde Riviera	P-27M Violeta Metálica	Naranja Metálica	NH-1 Negro	Amarillo Perolizado	Amarillo Perolizado	Blanco	

Service item	F.R.T.	Ref. Nº	Part No.	Description	Quantity		Exch.	Serial No.
					XR200R	NX200		
		10	87132-KBZ-960ZA	Mark B, L. Side Cover, *Type 1*	—	1
			87132-KBZ-960ZB	Mark B, L. Side Cover, *Type 2*	—	1
		11	87133-KBZ-960ZA	Mark FR. R., Cowl, *Type 1*	—	1
			87133-KBZ-960ZB	Mark FR. R., Cowl, *Type 2*	—	1
		12	87134-KBZ-960ZA	Mark FR. L. Cowl, *Type 1*	—	1
			87134-KBZ-960ZB	Mark FR. L. Cowl, *Type 2*	—	1
Artículo de Servicio	THLL	Nº de Ref.	Nº de Pieza	Descripción	Nº rdo.		Nota	Nº de série
					XR200R	NX200		
		10	87132-KBZ-960ZA	Franja B, Cubierta Lateral Izq., *Tipo 1*	—	1
			87132-KBZ-960ZB	Franja B, Cubierta Lateral Izq., *Tipo 2*	—	1
		11	87133-KBZ-960ZA	Franja Der., Cubretablero Centrale, *Tipo 1*	—	1
			87133-KBZ-960ZB	Franja Der., Cubretablero Centrale, *Tipo 2*	—	1
		12	87134-KBZ-960ZA	Franja Izq., Cubretablero Centrale, *Tipo 1*	—	1
			87134-KBZ-960ZB	Franja Izq., Cubretablero Centrale, *Tipo 2*	—	1

C-32.F

Faixas • Emblemas

(9C2MD2800YR000001~YR0207674)

(XR200R) Modelo 00

Mark

(9C2MD2800YR000001~YR0207674)

(XR200R) 00 Model

Franjas

(9C2MD2800YR000001~YR0207674)

(XR200R) Modelo 00

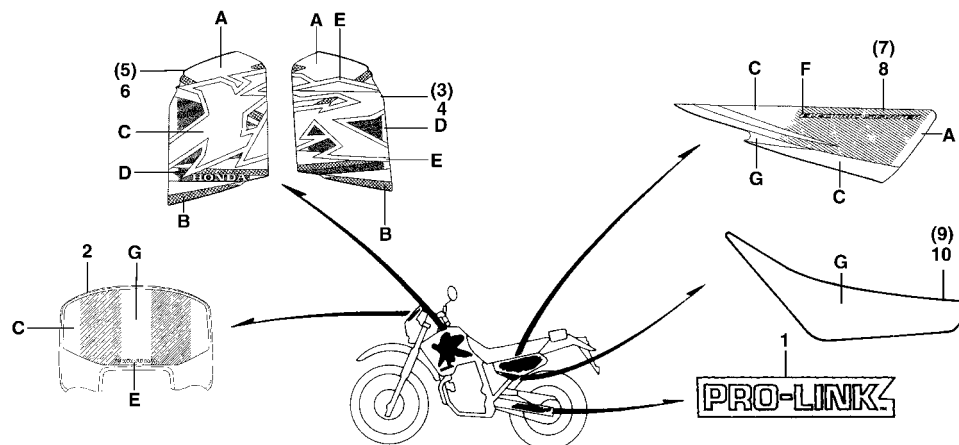

Item de serviço

T.M.O.

Ref.
Nº

Nº da peça

Descrição

Qtd.
XR200R NX200

Nota

Nº de série

Tabela de cores do emblema B, tampa lateral

Cor da Moto	Tipo	G
NH-196 Branco Ross	Tipo 1	Preto
NH-1 Preto		

Tabela de cores do emblema, garfo traseiro

Cor da Moto	Tipo	A
NH-196 Branco Ross	Tipo 1	NH-146M Prata Metálico
NH-1 Preto		

Ref. Nº	Nº da peça	Descrição	Qtd. XR200R	Qtd. NX200	Nota	Nº de série
1	87121-KB7-800ZA	Emblema, Garfo Tras., *Tipo 1*	2	—		
2	87122-KBB-970ZA	Emblema, Carenagem Central, *Tipo 1*	1	—		
	87122-KBB-970ZB	Emblema, Carenagem Central, *Tipo 2*	1	—		
3	87123-KBB-970ZA	Emblema Dir., Tanque Combustível, *Tipo 1*	1	—		
	87123-KBB-970ZB	Emblema Dir., Tanque Combustível, *Tipo 2*	1	—		
4	87124-KBB-970ZA	Emblema Esq., Tanque Combustível, *Tipo 1*	1	—		
	87124-KBB-970ZB	Emblema Esq., Tanque Combustível, *Tipo 2*	1	—		
5	87125-KBB-970ZA	Emblema, Carenagem Dir., *Tipo 1*	1	—		
	87125-KBB-970ZB	Emblema, Carenagem Dir., *Tipo 2*	1	—		
6	87126-KBB-970ZA	Emblema, Carenagem Esq., *Tipo 1*	1	—		
	87126-KBB-970ZB	Emblema, Carenagem Esq., *Tipo 2*	1	—		
7	87127-KBB-970ZA	Emblema, Tampa Lateral Dir., *Tipo 1*	1	—		
	87127-KBB-970ZB	Emblema, Tampa Lateral Dir., *Tipo 2*	1	—		
8	87128-KBB-970ZA	Emblema, Tampa Lateral Esq., *Tipo 1*	1	—		
	87128-KBB-970ZB	Emblema, Tampa Lateral Esq., *Tipo 2*	1	—		
9	87133-KBB-970ZA	Emblema B, Tampa Lateral Dir., *Tipo 1*	1	—		
10	87134-KBB-970ZA	Emblema B, Tampa Lateral Esq., *Tipo 1*	1	—		

Tabela de cores das faixas e emblemas

Tipo	Cor da Moto	A	B	C	D	E	F	G	H	I	J	K	L
Tipo 1	NH-196 Branco Ross	Vermelho Dinamite Fluorescente	NH-1 Preto	NH-1 Preto	Prata Lunar Metálico	Amarelo	Branco	Prata Metálica	Amarelo	Vermelho Dinamite Fluorescente	NH-1 Preto	NH-1 Preto	NH-196 Branco Ross
Tipo 2	NH-1 Preto	Vermelho Dinamite Fluorescente	Prata Lunar Metálico	NH-1 Preto	NH-206R Cinza Médio Metálico	Branco	Amarelo	Vermelho Dinamite Fluorescente	Amarelo	NH-1 Preto	Vermelho Dinamite Fluorescente	NH-206M Cinza Médio Metálico	NH-196 Branco Ross

30.09.01

C-32.1F

Faixas • Emblemas

(9C2MD2700YR000001~YR005637)

(NX200) Modelo 00

Mark

(9C2MD2700YR000001~YR005637)

(NX200) 00 Model

Franjas

(9C2MD2700YR000001~YR005637)

(NX200) Modelo 00

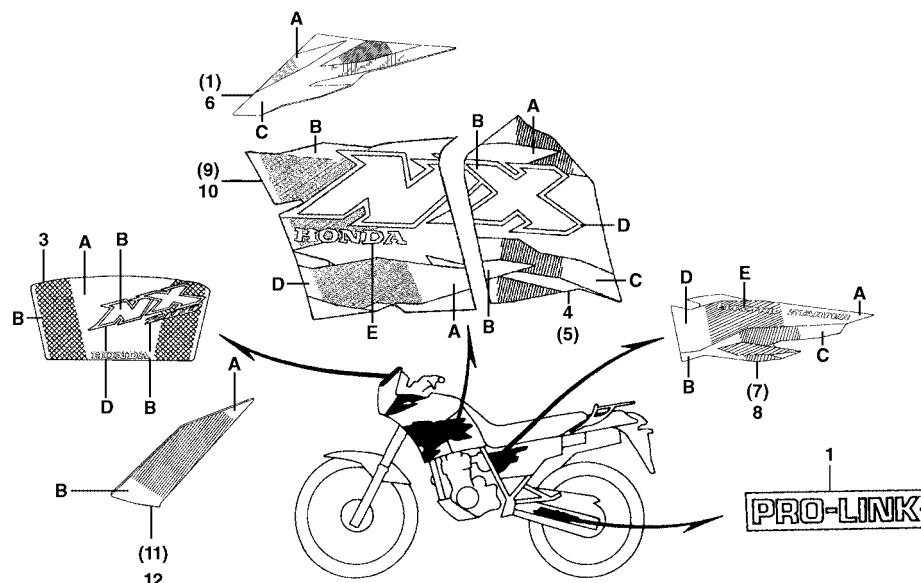

Item de serviço	T.M.O.	Ref. Nº	Nº da peça	Descrição	Qtde.		Nota	Nº de série
					XR200R	NX200		
		1	87116-KBZ-970ZA	Faixa A, Carenagem Lateral Dir. *Tipo 1*	—	1		
			87116-KBZ-970ZB	Faixa A, Carenagem Lateral Dir. *Tipo 2*	—	1		
		2	87121-KB7-800ZA	Emblema, Garfo Tras., *Tipo 1*	—	2		
		3	87122-KBZ-970ZA	Emblema, Carenagem Central, *Tipo 1*	—	1		
			87122-KBZ-970ZB	Emblema, Carenagem Central, *Tipo 2*	—	1		
		4	87123-KBZ-970ZA	Emblema Dir., Tanque Combustível, *Tipo 1*	—	1		
			87123-KBZ-970ZB	Emblema Dir., Tanque Combustível, *Tipo 2*	—	1		
		5	87124-KBZ-970ZA	Emblema Esq., Tanque Combustível, *Tipo 1*	—	1		
			87124-KBZ-970ZB	Emblema Esq., Tanque Combustível, *Tipo 2*	—	1		
		6	87126-KBZ-970ZA	Faixa A, Carenagem Lateral Esq., *Tipo 1*	—	1		
			87126-KBZ-970ZB	Faixa A, Carenagem Lateral Esq., *Tipo 2*	—	1		
		7	87127-KBZ-970ZA	Faixa, Tampa Lateral Dir., *Tipo 1*	—	1		
			87127-KBZ-970ZB	Faixa, Tampa Lateral Dir., *Tipo 2*	—	1		
		8	87128-KBZ-970ZA	Faixa, Tampa Lateral Esq., *Tipo 1*	—	1		
			87128-KBZ-970ZB	Faixa, Tampa Lateral Esq., *Tipo 2*	—	1		
		9	87131-KBZ-970ZA	Faixa B, Carenagem Lateral Dir., *Tipo 1*	—	1		
			87131-KBZ-970ZB	Faixa B, Carenagem Lateral Dir., *Tipo 2*	—	1		

Tabela de cores das faixas e emblemas

Tipo	Cor da Moto	A	B	C	D	E
1	R-251P Vermelho Jaraguá Perolizado	Laranja FM	NH-1 Preto	NH-295M Prata Sparkling Metálica	Branco	NH-295M Prata Sparkling Metálica
2	P-39M Púrpura Ilhabela Metálica	Y-106 Amarelo Clipper	NH-1 Preto	Prata Metálica	Vermelho HRC	Branco

Service item	F.R.T.	Ref. Nº	Part No.	Description	Quantity		Exch.	Serial No.
					XR200R	NX200		
		1	87116-KBZ-970ZA	Mark A. Cowling *Type 1*	-	1
			87116-KBZ-970ZB	Mark A. Cowling *Type 2*	-	1
		2	87121-KB7-970ZA	Mark Swingarm *Type 1*	-	2
		3	87122-KBZ-970ZA	Mark FR. Cowl *Type 1*	-	1
			87122-KBZ-970ZB	Mark FR. Cowl *Type 2*	-	1
		4	87123-KBZ-970ZA	Mark R. Fuel Tank *Type 1*	-	1
			87123-KBZ-970ZB	Mark R. Fuel Tank *Type 2*	-	1
		5	87124-KBZ-970ZA	Mark L. Fuel Tank *Type 1*	-	1
			87124-KBZ-970ZB	Mark L. Fuel Tank *Type 2*	-	1
		6	87126-KBZ-970ZA	Mark A. Side Cowl *Type 1*	-	1
			87126-KBZ-970ZB	Mark A. Side Cowl *Type 2*	-	1
		7	87127-KBZ-970ZA	Mark R. Side Cover *Type 1*	-	1
			87127-KBZ-970ZB	Mark R. Side Cover *Type 2*	-	1
		8	87128-KBZ-970ZA	Mark L. Side Cover *Type 1*	-	1
			87128-KBZ-970ZB	Mark L. Side Cover *Type 2*	-	1
		9	87131-KBZ-970ZA	Mark B, R. Side Cover *Type 1*	-	1
			87131-KBZ-970ZB	Mark B, R. Side Cover *Type 2*	-	1
Chart Color, Side Cover								
Type	Main Body	A	B	C	D	E		
1	R-251P Red Jaraguá Perolizado	Oranje FM	NH-1 Black	NH-295M Silver Sparkling Metallic	White	NH-295M Silver Sparkling Metallic		
2	P-39M Púrpura Ilhabela Metallic	Y-106 Yellow Clipper	NH-1 Black	Silver Metallic	Red HRC	White		
Artículo de Servicio	THLL	Nº de Ref.	Nº de Pieza	Descripción	Nº rdo.		Nota	Nº de série
					XR200R	NX200		
		1	87116-KBZ-970ZA	Franja A, Cubretablero Lateral Der. *Tipo 1*	-	1
			87116-KBZ-970ZB	Franja A, Cubretablero Lateral Der. *Tipo 2*	-	1
		2	87121-KB7-800ZA	Emblema, Horquilla Traseira, *Tipo 1*	-	2
		3	87122-KBZ-970ZA	Emblema, Cubretablero Central, *Tipo 1*	-	1
			87122-KBZ-970ZB	Emblema, Cubretablero Central, *Tipo 2*	-	1
		4	87123-KBZ-970ZA	Emblema Der. Tanque Combustible, *Tipo 1*	-	1
			87123-KBZ-970ZB	Emblema Der. Tanque Combustible, *Tipo 2*	-	1
		5	87124-KBZ-970ZA	Emblema Izq. Tanque Combustible, *Tipo 1*	-	1
			87124-KBZ-970ZB	Emblema Izq. Tanque Combustible, *Tipo 2*	-	1
		6	87126-KBZ-970ZA	Franja A, Cubretablero Lateral Izq., *Tipo 1*	-	1
			87126-KBZ-970ZB	Franja A, Cubretablero Lateral Izq., *Tipo 2*	-	1
		7	87127-KBZ-970ZA	Franja , Cubierta Lateral Der., *Tipo 1*	-	1
			87127-KBZ-970ZB	Franja , Cubierta Lateral Der., *Tipo 2*	-	1
		8	87128-KBZ-970ZA	Franja , Cubierta Lateral Izq., *Tipo 1*	-	1
			87128-KBZ-970ZB	Franja , Cubierta Lateral Izq., *Tipo 2*	-	1
		9	87131-KBZ-970ZA	Franja B, Cubierta Lateral Der., *Tipo 1*	-	1
			87131-KBZ-970ZB	Franja B, Cubierta Lateral Der., *Tipo 2*	-	1
Tabla de Color Franjas e Emblemas								
Tipo	Color Principal	A	B	C	D	E		
1	R-251P Rojo Jaraguá Perolizado	Naranja FM	NH-1 Negro	NH-295M Plata Sparkling Metálica	Blanco	NH-295M Plata Sparkling Metálica		
2	P-39M Púrpura Ilhabela Metálica	Y-106 Amarillo Clipper	NH-1 Negro	Plata Metálica	Rojo HRC	Blanco		

C-32.1F

Faixas • Emblemas

(9C2MD2700YR000001~YR005637)

(NX200) Modelo 00

Mark

(9C2MD2700YR000001~YR005637)

(NX200) 00 Model

Franjas

(9C2MD2700YR000001~YR005637)

(NX200) Modelo 00

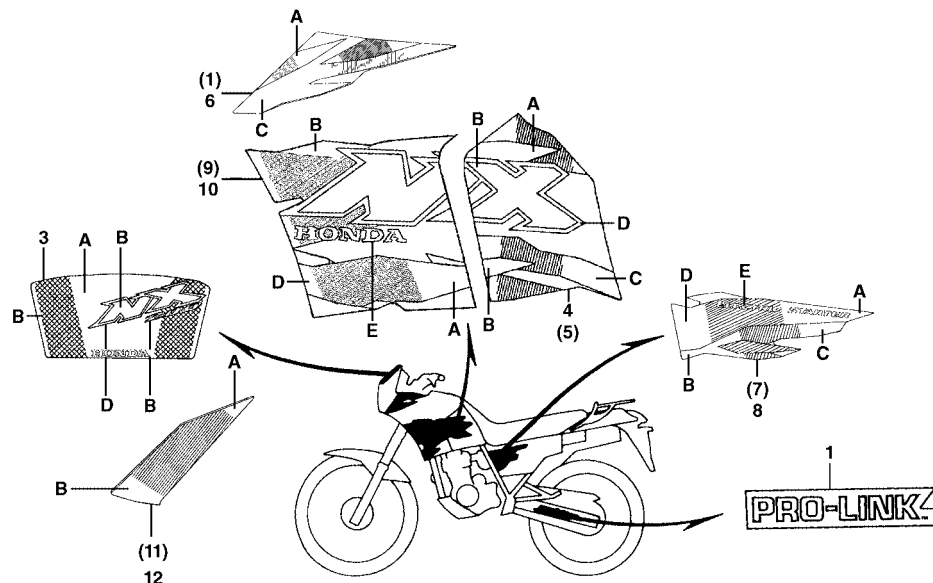

Item de serviço	T.M.O.	Ref. Nº	Nº da peça	Descrição	Qtd.		Nota	Nº de série
					XR200R	NX200		
		10	87132-KBZ-970ZA	Faixa B, Carenagem Lateral Esq., *Tipo 1*	—	1		
			87132-KBZ-970ZB	Faixa B, Carenagem Lateral Esq., *Tipo 2*	—	1		
		11	87133-KBZ-970ZA	Faixa Dir., Carenagem Central, *Tipo 1*	—	1		
			87133-KBZ-970ZB	Faixa Dir., Carenagem Central, *Tipo 2*	—	1		
		12	87134-KBZ-970ZA	Faixa Esq., Carenagem Central, *Tipo 1*	—	1		
			87134-KBZ-970ZB	Faixa Esq., Carenagem Central, *Tipo 2*	—	1		

Service item	F.R.T.	Ref. Nº	Part No.	Description	Quantity		Exch.	Serial No.
					XR200R	NX200		
		10	87132-KBZ-970ZA	Mark B, L. Side Cover *Type 1*	-	1
			87132-KBZ-970ZB	Mark B, L. Side Cover *Type 2*	-	1
		11	87133-KBZ-970ZA	Mark FR. R. Cowl *Type 1*	-	1
			87133-KBZ-970ZB	Mark FR. R. Cowl *Type 2*	-	1
		12	87134-KBZ-970ZA	Mark FR. L. Cowl *Type 1*	-	1
			87134-KBZ-970ZB	Mark FR. L. Cowl *Type 2*	-	1
Artículo de Servicio	THLL	Nº de Ref.	Nº de Pieza	Descripción	Nº rdo.		Nota	Nº de série
					XR200R	NX200		
		10	87132-KBZ-970ZA	Franja B, Cubierta Lateral Izq., *Tipo 1*	-	1
			87132-KBZ-970ZB	Franja B, Cubierta Lateral Izq., *Tipo 2*	-	1
		11	87133-KBZ-970ZA	Franja Der. Cubretablero Centrale, *Tipo 1*	-	1
			87133-KBZ-970ZB	Franja Der. Cubretablero Centrale, *Tipo 2*	-	1
		12	87134-KBZ-970ZA	Franja Izq. Cubretablero Centrale, *Tipo 1*	-	1
			87134-KBZ-970ZB	Franja Izq. Cubretablero Centrale, *Tipo 2*	-	1

C-32.G

Faixas • Emblemas

(9C2MD28001R000001~)

(XR200R) Modelo 01

Mark

(9C2MD28001R000001~)

(XR200R) 01 Model

Franjas

(9C2MD28001R000001~)

(XR200R) Modelo 01

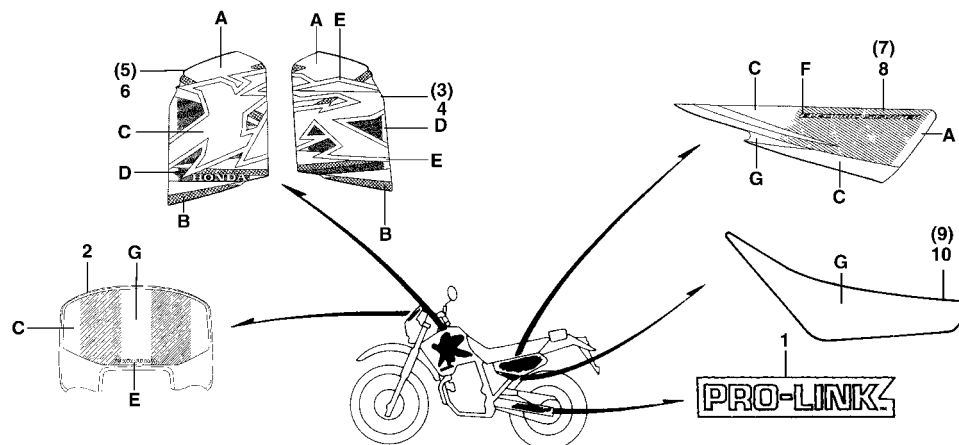

Item de serviço		T.M.O.	Ref. Nº	Nº da peça	Descrição	XR200R	Qt. NX200	Nota	Nº de série																																												
Tabela de cores do emblema B, tampa lateral <table><tr><th>Cor da Moto</th><th>Tipo</th><th>G</th></tr><tr><td>NH-196 Branco Ross</td><td rowspan="6">Tipo 1</td><td rowspan="6">Preto</td></tr><tr><td>NH-1 Preto</td></tr><tr><td>R-206 Vermelho Maceió</td></tr></table>			Cor da Moto	Tipo	G	NH-196 Branco Ross	Tipo 1	Preto	NH-1 Preto	R-206 Vermelho Maceió	1	87121-KB7-800ZA	Emblema, Garfo Traseiro *Tipo 1*	1	—																																						
			Cor da Moto	Tipo	G																																																
			NH-196 Branco Ross	Tipo 1	Preto																																																
			NH-1 Preto																																																		
			R-206 Vermelho Maceió																																																		
			2			87122-KBB-890ZA			Emblema, Carenagem Central *Tipo 1*	1	—																																										
						87122-KBB-890ZB	Emblema, Carenagem Central *Tipo 2*	1	—																																												
						87122-KBB-890ZC	Emblema, Carenagem Central *Tipo 3*	1	—																																												
			3	87123-KBB-890ZA	Emblema Dir., Tanque Combustível *Tipo 1*	1	—																																														
				87123-KBB-890ZB	Emblema Dir., Tanque Combustível *Tipo 2*	1	—																																														
				87123-KBB-890ZC	Emblema Dir., Tanque Combustível *Tipo 3*	1	—																																														
			4	87124-KBB-890ZA	Emblema Esq., Tanque Combustível *Tipo 1*	1	—																																														
				87124-KBB-890ZB	Emblema Esq., Tanque Combustível *Tipo 2*	1	—																																														
	87124-KBB-890ZC	Emblema Esq., Tanque Combustível *Tipo 1*	1	—																																																	
5	87125-KBB-890ZA	Emblema Carenagem, Direita *Tipo 1*	1	—																																																	
	87125-KBB-890ZB	Emblema Carenagem, Direita *Tipo 2*	1	—																																																	
	87125-KBB-890ZC	Emblema Carenagem, Direita *Tipo 3*	1	—																																																	
Tabela de cores do emblema, garfo traseiro <table><tr><th>Cor da Moto</th><th>Tipo</th><th>A</th></tr><tr><td>NH-196 Branco Ross</td><td rowspan="3">Tipo 1</td><td rowspan="3">NH-146M Prata Metálico</td></tr><tr><td>NH-1 Preto</td></tr><tr><td>R-206 Vermelho Maceió</td></tr></table>			Cor da Moto	Tipo	A	NH-196 Branco Ross	Tipo 1	NH-146M Prata Metálico	NH-1 Preto	R-206 Vermelho Maceió	Tabela de cores das faixas e emblemas <table><tr><th>Tipo</th><th>Cor da Moto</th><th>A</th><th>B</th><th>C</th><th>D</th><th>E</th><th>F</th><th>G</th></tr><tr><td>Tipo 1</td><td>NH-196 Branco Ross</td><td>Azul Candy</td><td>NH-1 Preto</td><td>NH-1 Preto</td><td>Prata Metálico # 2</td><td>R-134 Vermelho Fighting</td><td>R-134 Vermelho Fighting</td><td>NH-196 Branco</td></tr><tr><td>Tipo 2</td><td>NH-1 Preto</td><td>AY-006</td><td>Prata Metálico # 2</td><td>NH-1 Preto</td><td>Prata Metálico # 2</td><td>R-134 Vermelho Fighting</td><td>R-134 Vermelho Fighting</td><td>NH-196 Branco</td></tr><tr><td>Tipo 3</td><td>R-206 Vermelho Maceió</td><td>Y-124P Amarelo Perolizado</td><td>NH-259 Prata Seed Metálico</td><td>NH-1 Preto</td><td>NH-242MU Cinza Raddish Metálico-U</td><td>Branco</td><td>R-134 Vermelho Fighting</td><td>NH-196 Branco</td></tr></table>							Tipo	Cor da Moto	A	B	C	D	E	F	G	Tipo 1	NH-196 Branco Ross	Azul Candy	NH-1 Preto	NH-1 Preto	Prata Metálico # 2	R-134 Vermelho Fighting	R-134 Vermelho Fighting	NH-196 Branco	Tipo 2	NH-1 Preto	AY-006	Prata Metálico # 2	NH-1 Preto	Prata Metálico # 2	R-134 Vermelho Fighting	R-134 Vermelho Fighting	NH-196 Branco	Tipo 3	R-206 Vermelho Maceió	Y-124P Amarelo Perolizado	NH-259 Prata Seed Metálico	NH-1 Preto	NH-242MU Cinza Raddish Metálico-U	Branco	R-134 Vermelho Fighting	NH-196 Branco
			Cor da Moto	Tipo	A																																																
			NH-196 Branco Ross	Tipo 1	NH-146M Prata Metálico																																																
			NH-1 Preto																																																		
			R-206 Vermelho Maceió																																																		
			Tipo	Cor da Moto	A	B	C	D	E	F	G																																										
Tipo 1	NH-196 Branco Ross	Azul Candy	NH-1 Preto	NH-1 Preto	Prata Metálico # 2	R-134 Vermelho Fighting	R-134 Vermelho Fighting	NH-196 Branco																																													
Tipo 2	NH-1 Preto	AY-006	Prata Metálico # 2	NH-1 Preto	Prata Metálico # 2	R-134 Vermelho Fighting	R-134 Vermelho Fighting	NH-196 Branco																																													
Tipo 3	R-206 Vermelho Maceió	Y-124P Amarelo Perolizado	NH-259 Prata Seed Metálico	NH-1 Preto	NH-242MU Cinza Raddish Metálico-U	Branco	R-134 Vermelho Fighting	NH-196 Branco																																													

30.09.01

C-32.G

Faixas • Emblemas

(9C2MD28001R000001~)

(XR200R) Modelo 01

Mark

(9C2MD28001R000001~)

(XR200R) 01 Model

Franjas

(9C2MD28001R000001~)

(XR200R) Modelo 01

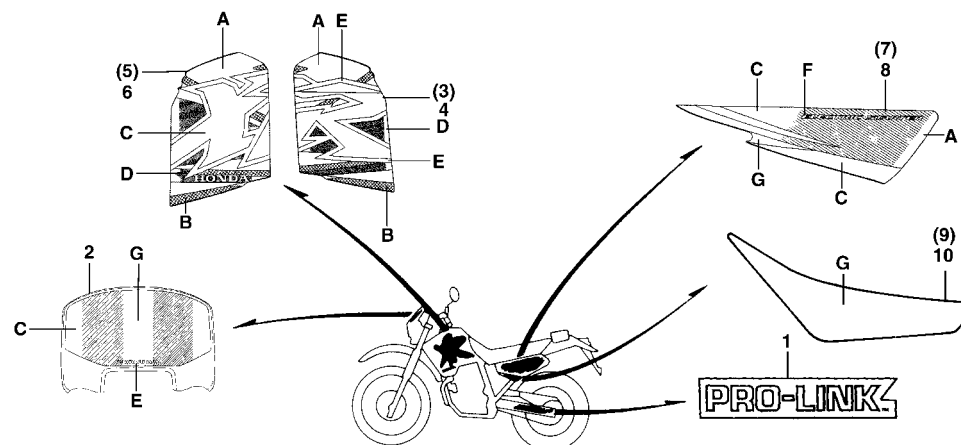

Item de serviço	T.M.O.	Ref. Nº	Nº da peça	Descrição	Qtde.		Nota	Nº de série
					XR200R	NX200		
		6	87126-KBB-890ZA	Emblema Carenagem, Esquerda *Tipo 1*	1	—		
			87126-KBB-890ZB	Emblema Carenagem, Esquerda *Tipo 2*	1	—		
			87126-KBB-890ZC	Emblema Carenagem, Esquerda *Tipo 3*	1	—		
		7	87127-KBB-890ZA	Emblema Tampa, Lateral Direita *Tipo 1*	1	—		
			87127-KBB-890ZB	Emblema Tampa, Lateral Direita *Tipo 2*	1	—		
			87127-KBB-890ZC	Emblema Tampa, Lateral Direita *Tipo 3*	1	—		
		8	87128-KBB-890ZA	Emblema Tampa, Lateral Esquerda *Tipo 1*	1	—		
			87128-KBB-890ZB	Emblema Tampa, Lateral Esquerda *Tipo 2*	1	—		
			87128-KBB-890ZC	Emblema Tampa, Lateral Esquerda *Tipo 3*	1	—		
		9	87133-KBB-970ZA	Emblema B, Tampa Lateral Direita *Tipo 1*	1	—		
		10	87134-KBB-970ZA	Emblema B, Tampa Lateral Esquerda *Tipo 1*	1	—		

Service item	F.R.T.	Ref. Nº	Part No.	Description	Quantity		Exch.	Serial No.
					XR200R	NX200		
		6	87126-KBB-890ZA	Mark L., Cowl Side *Type 1*	1	—
			87126-KBB-890ZB	Mark L., Cowl Side *Type 2*	1	—
			87126-KBB-890ZC	Mark L., Cowl Side *Type 3*	1	—
		7	87127-KBB-890ZA	Mark R., Side Cover *Type 1*	1	—
			87127-KBB-890ZB	Mark R., Side Cover *Type 2*	1	—
			87127-KBB-890ZC	Mark R., Side Cover *Type 3*	1	—
		8	87128-KBB-890ZA	Mark L., Side Cover *Type 1*	1	—
			87128-KBB-890ZB	Mark L., Side Cover *Type 2*	1	—
			87128-KBB-890ZC	Mark L., Side Cover *Type 3*	1	—
		9	87133-KBB-970ZA	Mark B, R. Side Cover *Type 1*	1	—
		10	87134-KBB-970ZA	Mark B, L. Side Cover *Type 1*	1	—
Artículo de Servicio	THLL	Nº de Ref.	Nº de Pieza	Descripción	Nº rdo.		Nota	Nº de série
					XR200R	NX200		
		6	87126-KBB-890ZA	Franja Cubretablero, Izquierda *Tipo 1*	1	—
			87126-KBB-890ZB	Franja Cubretablero, Izquierda *Tipo 2*	1	—
			87126-KBB-890ZC	Franja Cubretablero, Izquierda *Tipo 3*	1	—
		7	87127-KBB-890ZA	Franja, Cubierta Lateral Der. *Tipo 1*	1	—
			87127-KBB-890ZB	Franja, Cubierta Lateral Der. *Tipo 2*	1	—
			87127-KBB-890ZC	Franja, Cubierta Lateral Der. *Tipo 3*	1	—
		8	87128-KBB-890ZA	Franja, Cubierta Lateral Izq. *Tipo 1*	1	—
			87128-KBB-890ZB	Franja, Cubierta Lateral Izq. *Tipo 2*	1	—
			87128-KBB-890ZC	Franja, Cubierta Lateral Izq. *Tipo 3*	1	—
		9	87133-KBB-970ZA	Franja B, Cubierta Lateral Der., *Tipo 1*	1	—
		10	87134-KBB-970ZA	Franja B, Cubierta Lateral Izq., *Tipo 1*	1	—

C-32.1G

Faixas • Emblemas

(9C2MD27001R000001~)

(NX200) Modelo 01

Mark

(9C2MD27001R000001~)

(NX200) 01 Model

Franjas

(9C2MD27001R000001~)

(NX200) Modelo 01

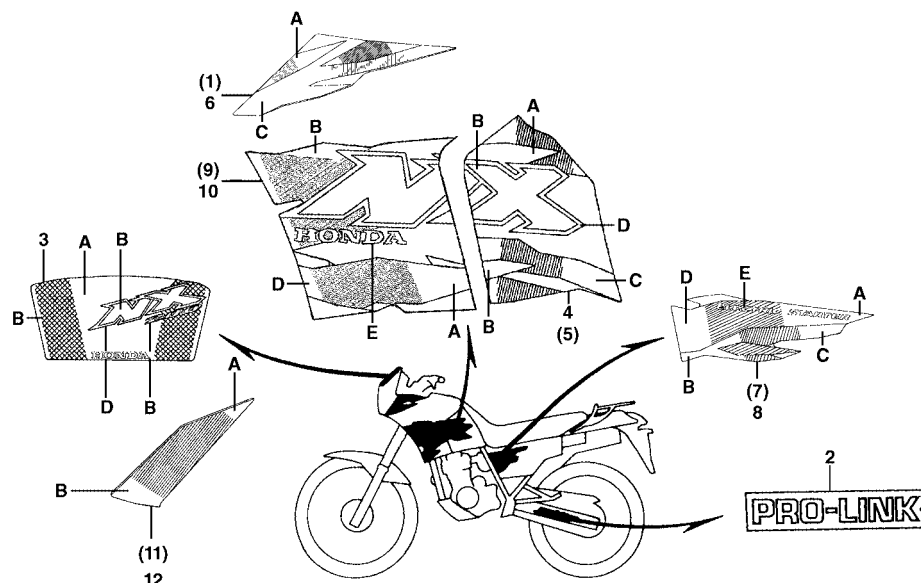

Item de serviço	T.M.O.	Ref. Nº	Nº da peça	Descrição	Qtde.		Nota	Nº de série
					XR200R	NX200		
		1	87116-KBZ-890ZA	Faixa A, Carenagem Lateral Dir. *Tipo 1*	—	1		
			87116-KBZ-890ZB	Faixa A, Carenagem Lateral Dir. *Tipo 2*	—	1		
		2	87121-KB7-800ZA	Emblema, Garfo Tras., *Tipo 1*	—	2		
		3	87122-KBZ-890ZA	Emblema, Carenagem Central, *Tipo 1*	—	1		
			87122-KBZ-890ZB	Emblema, Carenagem Central, *Tipo 2*	—	1		
		4	87123-KBZ-890ZA	Emblema Dir., Tanque Combustível, *Tipo 1*	—	1		
			87123-KBZ-890ZB	Emblema Dir., Tanque Combustível, *Tipo 2*	—	1		
		5	87124-KBZ-890ZA	Emblema Esq., Tanque Combustível, *Tipo 1*	—	1		
			87124-KBZ-890ZB	Emblema Esq., Tanque Combustível, *Tipo 2*	—	1		
		6	87126-KBZ-890ZA	Faixa A, Carenagem Lateral Esq., *Tipo 1*	—	1		
			87126-KBZ-890ZB	Faixa A, Carenagem Lateral Esq., *Tipo 2*	—	1		
		7	87127-KBZ-890ZA	Faixa, Tampa Lateral Dir., *Tipo 1*	—	1		
			87127-KBZ-890ZB	Faixa, Tampa Lateral Dir., *Tipo 2*	—	1		
		8	87128-KBZ-890ZA	Faixa, Tampa Lateral Esq., *Tipo 1*	—	1		
			87128-KBZ-890ZB	Faixa, Tampa Lateral Esq., *Tipo 2*	—	1		

Tabela de cores das faixas e emblemas

Tipo	Cor Principal	A	B	C	D	E
1	R-251P Vermelho Jaraguá Perolizado	Vermelho HRL	NH-1 Preto	NH-295M Prata Sparkling Metálico	NH-1 Preto	Branco
2	G-147M Verde Pantanal Metálico	Verde Metálico	NH-1 Preto	NH-295M Prata Sparkling Metálico	B-146P Verde Recife Perolizado	Branco

30.09.01

C-32.1G

Faixas • Emblemas

(9C2MD27001R000001~)

(NX200) Modelo 01

Mark

(9C2MD27001R000001~)

(NX200) 01 Model

Franjas

(9C2MD27001R000001~)

(NX200) Modelo 01

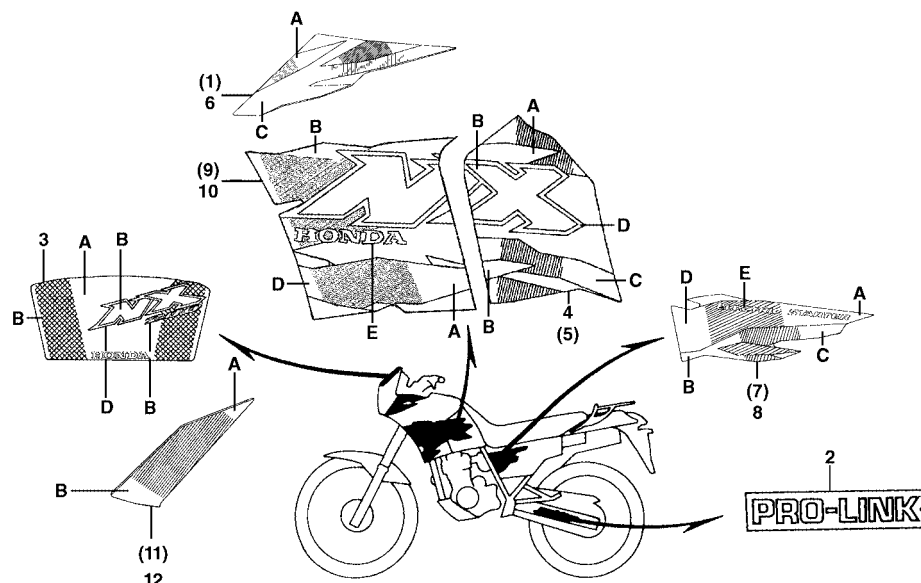

Item de serviço	T.M.O.	Ref. Nº	Nº da peça	Descrição	Qtd.		Nota	Nº de série
					XR200R	NX200		
		9	87131-KBZ-890ZA	Faixa B, Carenagem Lateral Dir., *Tipo 1*	—	1		
			87131-KBZ-890ZB	Faixa B, Carenagem Lateral Dir., *Tipo 2*	—	1		
		10	87132-KBZ-890ZA	Faixa B, Carenagem Lateral Esq., *Tipo 1*	—	1		
			87132-KBZ-890ZB	Faixa B, Carenagem Lateral Esq., *Tipo 2*	—	1		
		11	87133-KBZ-890ZA	Faixa Dir., Carenagem Central, *Tipo 1*	—	1		
			87133-KBZ-890ZB	Faixa Dir., Carenagem Central, *Tipo 2*	—	1		
		12	87134-KBZ-890ZA	Faixa Esq., Carenagem Central, *Tipo 1*	—	1		
			87134-KBZ-890ZB	Faixa Esq., Carenagem Central, *Tipo 2*	—	1		

Service item	F.R.T.	Ref. Nº	Part No.	Description	Quantity		Exch.	Serial No.
					XR200R	NX200		
		9	87131-KBZ-890ZA	Mark B, R. Side Cover *Type 1*	-	1
			87131-KBZ-890ZB	Mark B, R. Side Cover *Type 2*	-	1
		10	87132-KBZ-890ZA	Mark B, L. Side Cover *Type 1*	-	1
			87132-KBZ-890ZB	Mark B, L. Side Cover *Type 2*	-	1
		11	87133-KBZ-890ZA	Mark FR., R. Cowl, *Type 1*	-	1
			87133-KBZ-890ZB	Mark FR., R. Cowl, *Type 2*	-	1
		12	87134-KBZ-890ZA	Mark FR., L. Cowl, *Type 1*	-	1
			87134-KBZ-890ZB	Mark FR., L. Cowl, *Type 2*	-	1
Artículo de Servicio	THLL	Nº de Ref.	Nº de Pieza	Descripción	Nº rdo.		Nota	Nº de série
					XR200R	NX200		
		9	87131-KBZ-890ZA	Franja B, Cubretablero Lateral Der., *Tipo 1*	-	1
			87131-KBZ-890ZB	Franja B, Cubretablero Lateral Der., *Tipo 2*	-	1
		10	87132-KBZ-890ZA	Franja B, Cubretablero Lateral Izq., *Tipo 1*	-	1
			87132-KBZ-890ZB	Franja B, Cubretablero Lateral Izq., *Tipo 2*	-	1
		11	87133-KBZ-890ZA	Franja Derecha, Cubretablero Centrale, *Tipo 1*	-	1
			87133-KBZ-890ZB	Franja Derecha, Cubretablero Centrale, *Tipo 2*	-	1
		12	87134-KBZ-890ZA	Franja Izquierda, Cubretablero Centrale, *Tipo 1*	-	1
			87134-KBZ-890ZB	Franja Izquierda, Cubretablero Centrale, *Tipo 2*	-	1

C-32.H

Faixas • Emblemas

(9C2MD28002R000001~)

(XR200R) Modelo 02

Mark

(9C2MD28001R000002~)

(XR200R) 02 Model

Franjas

(9C2MD28002R000001~)

(XR200R) Modelo 02

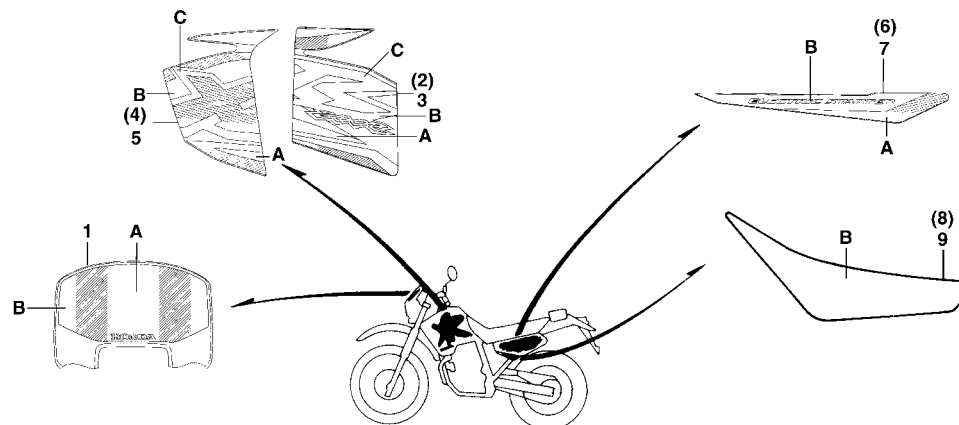

Item de serviço			T.M.O.	Ref. N°	N° da peça	Descrição	Qtd.		Nota	N° de série															
							XR200R	NX200																	
Tabela de cores do emblema B, tampa lateral <table><tr><th>Cor da Moto / Tipo</th><th>A</th><th>B</th></tr><tr><td>NH-196 Branco Ross</td><td>R-134 Vermelho Fighting</td><td>NH-1 Preto</td></tr><tr><td>R-206 Vermelho Maceió</td><td>Prata Reddish Metálico</td><td>NH-1 Preto</td></tr></table>				Cor da Moto / Tipo	A	B	NH-196 Branco Ross	R-134 Vermelho Fighting	NH-1 Preto	R-206 Vermelho Maceió	Prata Reddish Metálico	NH-1 Preto	1	87122-KBB-B00ZA	Emblema, Carenagem Central *Tipo 1*	1	—								
				Cor da Moto / Tipo	A	B																			
				NH-196 Branco Ross	R-134 Vermelho Fighting	NH-1 Preto																			
				R-206 Vermelho Maceió	Prata Reddish Metálico	NH-1 Preto																			
					87122-KBB-B00ZB	Emblema, Carenagem Central *Tipo 2*	1	—																	
				2	87123-KBB-B00ZA	Emblema Dir., Tanque Combustível *Tipo 1*	1	—																	
					87123-KBB-B00ZB	Emblema Dir., Tanque Combustível *Tipo 2*	1	—																	
				3	87124-KBB-B00ZA	Emblema Esq., Tanque Combustível *Tipo 1*	1	—																	
					87124-KBB-B00ZB	Emblema Esq., Tanque Combustível *Tipo 2*	1	—																	
				4	87125-KBB-B00ZA	Emblema Carenagem, Direita *Tipo 1*	1	—																	
	87125-KBB-B00ZB	Emblema Carenagem, Direita *Tipo 2*	1	—																					
				Tabela de cores das faixas e emblemas <table><tr><th>Tipo</th><th>Cor da Moto</th><th>A</th><th>B</th><th>C</th></tr><tr><td>Tipo 1</td><td>NH-196 Branco Ross</td><td>R-134 Vermelho Fighting</td><td>NH-1 Preto</td><td>NH-411 Prata Force Metálico</td></tr><tr><td>Tipo 2</td><td>R-206 Vermelho Maceió</td><td>Prata Reddish Metálico</td><td>NH-1 Preto</td><td>NH-411 Prata Force Metálico</td></tr></table>							Tipo	Cor da Moto	A	B	C	Tipo 1	NH-196 Branco Ross	R-134 Vermelho Fighting	NH-1 Preto	NH-411 Prata Force Metálico	Tipo 2	R-206 Vermelho Maceió	Prata Reddish Metálico	NH-1 Preto	NH-411 Prata Force Metálico
Tipo	Cor da Moto	A	B	C																					
Tipo 1	NH-196 Branco Ross	R-134 Vermelho Fighting	NH-1 Preto	NH-411 Prata Force Metálico																					
Tipo 2	R-206 Vermelho Maceió	Prata Reddish Metálico	NH-1 Preto	NH-411 Prata Force Metálico																					

Service item	F.R.T.	Ref. Nº	Part No.	Description	Quantity		Exch.	Serial No.									
					XR200R	NX200											
<div>Chart Color, Side Cover</div> <table><tr><td>Cor da Moto Tipo</td><td>A</td><td>B</td></tr><tr><td>NH-196 White Ross</td><td>R-134 Fighting Red</td><td>NH-1 Black</td></tr><tr><td>R-206 Red Maceió</td><td>Reddish Silver Metallic</td><td>NH-1 Black</td></tr></table>	Cor da Moto Tipo	A	B	NH-196 White Ross	R-134 Fighting Red	NH-1 Black	R-206 Red Maceió	Reddish Silver Metallic	NH-1 Black		1	87122-KBB-B00ZA	Mark, Cowl FR. *Type 1*	1	—		
	Cor da Moto Tipo	A	B														
	NH-196 White Ross	R-134 Fighting Red	NH-1 Black														
	R-206 Red Maceió	Reddish Silver Metallic	NH-1 Black														
			87122-KBB-B00ZB	Mark, Cowl FR. *Type 2*	1	—											
	2	87123-KBB-B00ZA	Mark R., Fuel Tank *Type 1*	1	—												
		87123-KBB-B00ZB	Mark R., Fuel Tank *Type 2*	1	—												
	3	87124-KBB-B00ZA	Mark L., Fuel Tank *Type 1*	1	—												
		87124-KBB-B00ZB	Mark L., Fuel Tank *Type 2*	1	—												
	4	87125-KBB-B00ZA	Mark R., Cowl Side *Type 1*	1	—												
		87125-KBB-B00ZB	Mark R., Cowl Side *Type 2*	1	—												

C-32.H

Faixas • Emblemas

(9C2MD28002R000001~)

(XR200R) Modelo 02

Mark

(9C2MD28001R000002~)

(XR200R) 02 Model

Franjas

(9C2MD28002R000001~)

(XR200R) Modelo 02

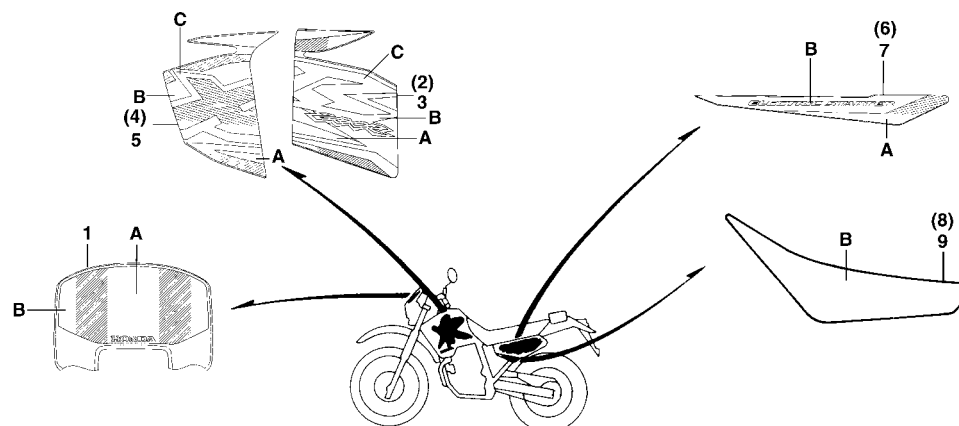

Item de serviço	T.M.O.	Ref. Nº	Nº da peça	Descrição	Qtde.		Nota	Nº de série
					XR200R	NX200		
		5	87126-KBB-B00ZA	Emblema Carenagem, Esquerda *Tipo 1*	1	—		
			87126-KBB-B00ZB	Emblema Carenagem, Esquerda *Tipo 2*	1	—		
		6	87127-KBB-B00ZA	Emblema Tampa, Lateral Direita *Tipo 1*	1	—		
			87127-KBB-B00ZB	Emblema Tampa, Lateral Direita *Tipo 2*	1	—		
		7	87128-KBB-B00ZA	Emblema Tampa, Lateral Esquerda *Tipo 1*	1	—		
			87128-KBB-B00ZB	Emblema Tampa, Lateral Esquerda *Tipo 2*	1	—		
		8	87133-KBB-970ZA	Emblema B, Tampa Lateral Direita *Tipo 1*	1	—		
		9	87134-KBB-970ZA	Emblema B, Tampa Lateral Esquerda *Tipo 1*	1	—		

Service item	F.R.T.	Ref. Nº	Part No.	Description	Quantity		Exch.	Serial No.
					XR200R	NX200		
		5	87126-KBB-B00ZA	Mark L., Cowl Side *Type 1*	1	—
			87126-KBB-B00ZB	Mark L., Cowl Side *Type 2*	1	—
		6	87127-KBB-B00ZA	Mark R., Side Cover *Type 1*	1	—
			87127-KBB-B00ZB	Mark R., Side Cover *Type 2*	1	—
		7	87128-KBB-B00ZA	Mark L., Side Cover *Type 1*	1	—
			87128-KBB-B00ZB	Mark L., Side Cover *Type 2*	1	—
		8	87133-KBB-970ZA	Mark B, R. Side Cover *Type 1*	1	—
		9	87134-KBB-970ZA	Mark B, L. Side Cover *Type 1*	1	—
Artículo de Servicio	THLL	Nº de Ref.	Nº de Pieza	Descripción	Nº rdo.		Nota	Nº de série
					XR200R	NX200		
		5	87126-KBB-B00ZA	Franja Cubretablero, Izquierda *Tipo 1*	1	—
			87126-KBB-B00ZB	Franja Cubretablero, Izquierda *Tipo 2*	1	—
		6	87127-KBB-B00ZA	Franja, Cubierta Lateral Der. *Tipo 1*	1	—
			87127-KBB-B00ZB	Franja, Cubierta Lateral Der. *Tipo 2*	1	—
		7	87128-KBB-B00ZA	Franja, Cubierta Lateral Izq. *Tipo 1*	1	—
			87128-KBB-B00ZB	Franja, Cubierta Lateral Izq. *Tipo 2*	1	—
		8	87133-KBB-970ZA	Franja B, Cubierta Lateral Der., *Tipo 1*	1	—
		9	87134-KBB-970ZA	Franja B, Cubierta Lateral Izq., *Tipo 1*	1	—

ÍNDICE DE NÚMERO DE PEÇAS / PART NUMBER INDEX / INDICE DEL NUMERO DE LA PIEZA

Nº da Peça Part nº Nº de la Pieza	Nº do bloco Block nº Nº del Bloque	Nº da Peça Part nº Nº de la Pieza	Nº do bloco Block nº Nº del Bloque	Nº da Peça Part nº Nº de la Pieza	Nº do bloco Block nº Nº del Bloque	Nº da Peça Part nº Nº de la Pieza	Nº do bloco Block nº Nº del Bloque	Nº da Peça Part nº Nº de la Pieza	Nº do bloco Block nº Nº del Bloque	Nº da Peça Part nº Nº de la Pieza	Nº do bloco Block nº Nº del Bloque
06000		12271-383-000	M-1	14500-KBB-900	M-3	15650-KBB-900	M-5	16952-461-771	C-13.1	17550-KBB-910ZA	C-13
		12331-KW8-920	M-1	14513-KBB-900	M-3	15650-KBW-940	M-5	16958-MA1-731	C-13	17550-KBB-910ZB	C-13
06430-KBB-405	C-11	12339-383-000	M-1	14520-KCT-691	M-3	15761-KY7-000	M-11	16958-MA1-731	C-13.1	17550-KBB-930ZA	C-13
06430-KFC-930	C-11	12361-KY0-890	M-1	14520-KY7-000	M-3	15772-292-010	M-11	16959-471-831	C-13	17550-KBB-930ZB	C-13
06431-MA3-405	C-9	12361-KY0-890	M-11	14523-KBB-901	M-3	15772-292-010	C-16	16959-471-831	C-13.1	17550-KBB-930ZC	C-13
		12421-KBZ-900	M-7	14535-437-000	M-3	15772-376-000	C-16	16967-MA2-771	C-13	17550-KBB-940ZA	C-13
11000		12431-KBZ-900	M-5	14550-KBB-900	M-3	15772-MN1-670	C-16	16967-MA2-771	C-13.1	17550-KBB-940ZB	C-13
				14550-KCJ-710	M-3					17550-KBB-940ZC	C-13
11100-KBB-900	M-11	13000		14711-KBB-900	M-2	16000		17000		17550-KBB-950ZA	C-13
11100-KBB-901	M-11			14721-KBB-900	M-2					17550-KBB-950ZB	C-13
11100-KBB-902	M-11	13000-KBB-900	M-12	14751-383-005	M-2	16010-428-671	M-15	17210-KBB-900	C-16	17550-KBB-960ZA	C-13
11108-KW1-900	M-13	13000-KBB-901	M-12	14761-383-005	M-2	16012-KBB-900	M-15	17210-KBB-950	C-16	17550-KBB-960ZB	C-13
11108-KW1-900	M-13.1	13011-KBB-305	M-12	14771-107-020	M-2	16013-439-921	M-15	17212-KBB-950	C-16	17550-KBB-970ZA	C-13
11191-KBB-900	M-11	13021-KBB-305	M-12	14775-107-000	M-2	16014-KZ1-670	M-15	17212-KY7-000	C-16	17550-KBB-970ZB	C-13
11200-KBB-900	M-11	13031-KBB-305	M-12	14776-107-010	M-2	16015-KB7-901	M-15	17212-PA0-000	C-16	17550-KBB-B00ZA	C-13
11330-KBB-900	M-5	13101-KBB-900	M-12	14781-MB4-000	M-2	16016-393-701	M-15	17213-KB7-000	C-16	17550-KBB-B00ZB	C-13
11330-KBZ-900	M-5	13101-KBB-901	M-12			16018-428-671	M-15	17214-KV2-920	C-16	17550-KBZ-890ZA	C-13.1
11340-KW8-920	M-8	13102-KBB-305	M-12	15000		16021-KB7-901	M-15	17219-KB7-000	C-16	17550-KBZ-890ZB	C-13.1
11355-KW8-920	M-8	13102-KBB-315	M-12			16032-KBB-900	M-15	17220-KB7-000	C-16	17550-KBZ-901ZB	C-13.1
11361-KBB-900	M-8	13103-KBB-305	M-12	15100-KBB-900	M-7	16048-KB7-901	M-15	17222-KBB-900	C-16	17550-KBZ-901ZC	C-13.1
11363-437-620	M-8	13103-KBB-315	M-12	15100-KBZ-900	M-7	16100-KBB-900	M-15	17240-KBB-950	C-16	17550-KBZ-910ZA	C-13.1
11393-KBB-900	M-5	13111-440-000	M-12	15106-324-030	M-7	16100-KBB-950	M-15	17240-KV2-900	C-16	17550-KBZ-910ZB	C-13.1
11395-KW1-900	M-8	13201-KY0-890	M-12	15111-KBB-900	M-7	16111-KBB-900	M-15	17240-KV2-900	C-16	17550-KBZ-930ZA	C-13.1
		13311-KBB-900	M-12	15116-107-020	M-7	16124-KBB-900	M-15	17245-107-010	C-30	17550-KBZ-930ZB	C-13.1
12000		13321-KBB-900	M-12	15126-107-020	M-7	16155-397-971	M-15	17256-KBB-900	C-16	17550-KBZ-940ZA	C-13.1
		13380-KBB-900	M-12	15131-KBB-900	M-7	16165-KBB-900	M-15	17316-MN1-670	C-16	17550-KBZ-940ZB	C-13.1
12000-KBB-900	M-1	13380-KCN-300	M-12	15132-KY0-890	M-7	16168-382-014	M-15	17358-170-000	C-16	17550-KBZ-950ZA	C-13.1
12000-KBB-901	M-1			15331-399-000	M-7	16173-001-004	C-13	17371-KBB-900	C-16	17550-KBZ-950ZB	C-13.1
12000-KBW-941	M-1	14000		15332-399-000	M-7	16173-001-004	C-13.1	17372-KBB-900	C-16	17550-KBZ-960ZA	C-13.1
12100-KBB-900	M-4			15421-107-000	M-11	16198-KBB-900	M-15	17503-KG0-000	C-13	17550-KBZ-960ZB	C-13.1
12191-KW1-900	M-4	14100-KBB-900	M-2	15426-107-000	M-11	16210-KBB-900	M-1	17503-KG0-000	C-13.1	17550-KBZ-970ZA	C-13.1
12204-KW1-305	M-1	14311-KN6-931	M-12	15430-440-030	M-7	16223-KBB-900	M-1	17514-HC0-310	C-28.1	17550-KBZ-970ZB	C-13.1
12206-KW1-305	M-1	14321-KN6-930	M-3	15436-107-000	M-7	16950-KBB-900	C-13	17550-KBB-890ZA	C-13	17611-397-000	C-13
12206-KW1-315	M-1	14401-KBB-901	M-3	15441-107-000	M-7	16950-KBB-900	C-13.1	17550-KBB-890ZB	C-13	17611-397-000	C-13.1
12209-428-003	M-1	14431-383-000	M-2	15441-KCS-650	M-7	16951-KB7-900	C-13	17550-KBB-890ZC	C-13	17620-460-067	C-13
12209-KL4-005	M-1	14451-437-000	M-2	15446-107-000	M-7	16951-KB7-900	C-13.1	17550-KBB-901ZB	C-13	17620-460-067	C-13.1
12251-KBB-901	M-1	14456-383-000	M-2	15459-107-000	M-7	16952-461-771	C-13	17550-KBB-901ZC	C-13	17681-KBB-900	C-13

ÍNDICE DE NÚMERO DE PEÇAS / PART NUMBER INDEX / INDICE DEL NUMERO DE LA PIEZA

Nº da Peça Part nº Nº de la Pieza	Nº do bloco Block nº Nº del Bloque	Nº da Peça Part nº Nº de la Pieza	Nº do bloco Block nº Nº del Bloque	Nº da Peça Part nº Nº de la Pieza	Nº do bloco Block nº Nº del Bloque	Nº da Peça Part nº Nº de la Pieza	Nº do bloco Block nº Nº del Bloque	Nº da Peça Part nº Nº de la Pieza	Nº do bloco Block nº Nº del Bloque	Nº da Peça Part nº Nº de la Pieza	Nº do bloco Block nº Nº del Bloque
17681-KBB-900	C-13.1	19100-KBB-890ZC	C-13	19200-KBB-970ZB	C-13	23451-KBB-900	M-13	24651-107-000	M-14	31000	
17910-KBB-900	C-3	19100-KBB-901ZB	C-13	19200-KBB-B00ZA	C-13	23451-KBB-901	M-13.1	24700-KBB-900	C-18		
17910-KBZ-900	C-3.1	19100-KBB-901ZC	C-13	19200-KBB-B00ZB	C-13	23452-KW1-900	M-13	24700-KBZ-940	C-18	31110-KBB-901	M-9
17913-KB7-000	C-3	19100-KBB-910ZA	C-13			23452-KW1-900	M-13.1	24700-KY7-000	C-18	31120-KBB-901	M-9
17913-KB7-000	C-3.1	19100-KBB-910ZB	C-13	22000		23461-KBB-900	M-13	24781-419-000	C-18	31200-KBB-901	M-10
17920-KBB-900	C-3	19100-KBB-930ZA	C-13			23461-KBB-901	M-13.1	24781-KE1-000	C-18	31201-KS5-901	M-10
17920-KBZ-900	C-3.1	19100-KBB-930ZB	C-13	22100-KBB-900	M-6	23471-KBB-900	M-13	24781-KR3-770	C-18	31204-KS5-901	M-10
17950-KBB-900	C-3	19100-KBB-930ZC	C-13	22121-KBB-900	M-6	23471-KBB-901	M-13.1			31205-MN4-008	M-10
17950-KBB-900	C-3.1	19100-KBB-940ZA	C-13	22131-KW1-900	M-6	23481-KBB-900	M-13			31206-KW1-901	M-10
17952-KW8-900	C-3.1	19100-KBB-940ZB	C-13	22201-MR8-000	M-6	23481-KBB-901	M-13.1	28000		31207-KS5-901	M-10
	18000	19100-KBB-940ZC	C-13	22311-KN4-680	M-6	23491-KBB-900	M-13			31500-KW1-901	C-26
		19100-KBB-950ZA	C-13	22350-107-010	M-6	23491-KBB-901	M-13.1	28110-KBB-900	M-10	31500-KW1-902	C-26
		19100-KBB-950ZB	C-13	22361-437-000	M-6	23501-KBB-900	M-13	28114-KN6-930	M-10	31502-KW8-900	C-26
18291-216-000	C-17	19100-KBB-960ZA	C-13	22366-437-000	M-6	23501-KBB-901	M-13.1	28125-KW3-006	M-9	3150A-KW1-305	C-26
18292-415-000	C-17	19100-KBB-960ZB	C-13	22401-KT0-000	M-6	23511-KBB-900	M-13	28130-KBB-900	M-10	31510-KW8-900	C-26
18293-147-000	C-17	19100-KBB-970ZA	C-13	22810-KBB-900	M-5	23511-KBB-901	M-13.1	28130-KW1-900	M-10	31600-KBB-901	C-27
18310-KBB-900	C-17	19100-KBB-970ZB	C-13	22815-428-000	M-5	23511-KBW-901	M-13.1	28132-KN6-930	M-10	31600-KBB-901	C-27.1
18310-KBB-950	C-17	19100-KBB-B00ZA	C-13	22838-KY0-890	M-11	23801-KCN-000	M-13.1	28140-KBB-900	M-10	31700-124-003	C-27
18310-KBZ-900	C-17	19100-KBB-B00ZB	C-13	22870-KBB-900	C-3	23801-KK1-010	M-13	28140-KW1-900	M-10	31700-124-003	C-27.1
18310-KBZ-950	C-17	19200-KBB-890ZA	C-13	22870-KBZ-900	C-3.1	23811-KR3-600	M-13	28142-KW1-900	M-10	31700-124-008	C-27
18320-KBB-900	C-17	19200-KBB-890ZB	C-13	22870-KBZ-950	C-3.1	23811-KR3-600	M-13.1			31700-124-008	C-27.1
18320-KBB-950	C-17	19200-KBB-890ZC	C-13	22878-KW8-900	C-28		24000				32000
18321-KFC-900	C-17	19200-KBB-901ZB	C-13	22878-KW8-900	C-28.1			30000			
18321-KY7-000	C-17	19200-KBB-901ZC	C-13								
18355-KBB-900	C-17	19200-KBB-910ZA	C-13	23000		24211-KW1-900	M-14			32100-KBB-890	C-27
18355-KBZ-900	C-17	19200-KBB-910ZB	C-13			24221-KBB-900	M-14	30300-HA0-033	M-9	32100-KBB-900	C-27
18374-ML0-000	C-17	19200-KBB-930ZA	C-13	23121-KBB-900	M-7	24231-KW1-900	M-14	30401-KY7-000	C-27	32100-KBZ-900	C-27.1
18392-HA7-710	C-17	19200-KBB-930ZB	C-13	23211-KBB-900	M-13	24241-KCS-650	M-14	30401-KY7-000	C-27.1	32401-KW8-900	C-26
18624-634-670	C-24.1	19200-KBB-930ZC	C-13	23211-KBB-901	M-13.1	24241-KY0-890	M-14	30410-KBB-901	C-27	32402-KY7-000	M-10
	19000	19200-KBB-940ZA	C-13	23221-KBB-900	M-13	24301-KBB-900	M-14	30410-KBB-901	C-27.1	32404-MK4-000	M-10
		19200-KBB-940ZB	C-13	23221-KBB-901	M-13.1	24411-107-013	M-14	30500-KBB-900	C-27	32411-253-000	M-10
		19200-KBB-940ZC	C-13	23426-KBB-900	M-13	24411-KCN-000	M-14	30500-KBB-900	C-27.1	32412-KW1-900	C-26
19034-MB3-000	C-23	19200-KBB-950ZA	C-13	23426-KBB-901	M-13.1	24430-KW1-900	M-14	30500-KBB-901	C-27.1	32416-MF5-000	C-26
19034-MB3-000	C-23.1	19200-KBB-950ZB	C-13	23427-KW1-900	M-13	24435-KBB-900	M-14	30500-KFC-901	C-27	32601-KBB-900	C-26
19052-KV0-000	C-2.1	19200-KBB-960ZA	C-13	23427-KW1-900	M-13.1	24610-107-760	M-14	30700-152-153	C-27	32921-437-000	M-1
19100-KBB-890ZA	C-13	19200-KBB-960ZB	C-13	23441-KBB-900	M-13	24621-107-760	M-14			32976-KN6-910	M-9
19100-KBB-890ZB	C-13	19200-KBB-970ZA	C-13	23441-KBB-901	M-13.1	24631-107-000	M-14	30700-152-153	C-27.1	32976-KW1-900	M-8

ÍNDICE DE NÚMERO DE PEÇAS / PART NUMBER INDEX / INDICE DEL NUMERO DE LA PIEZA

Nº da Peça Part nº Nº de la Pieza	Nº do bloco Block nº Nº del Bloque	Nº da Peça Part nº Nº de la Pieza	Nº do bloco Block nº Nº del Bloque	Nº da Peça Part nº Nº de la Pieza	Nº do bloco Block nº Nº del Bloque	Nº da Peça Part nº Nº de la Pieza	Nº do bloco Block nº Nº del Bloque	Nº da Peça Part nº Nº de la Pieza	Nº do bloco Block nº Nº del Bloque	Nº da Peça Part nº Nº de la Pieza	Nº do bloco Block nº Nº del Bloque
33000		33610-KBB-900	C-24	35000		37212-KBZ-900	C-2.1	40543-KBB-950	C-21	43000	
		33611-KBB-900	C-24			37223-KBB-901	C-2	40543-KBB-950	C-21.1		
33100-KBB-900	C-1	33620-KBB-900	C-27	35010-KBB-900	C-5	37226-KBZ-900	C-2.1	40543-KBW-940	C-21	43100-KB7-020	C-11
33100-KBB-901	C-1	33620-KBZ-900	C-24.1	35010-KBZ-900	C-5.1	37227-KBZ-900	C-2.1	40543-KS5-000	C-21	43100-KFC-900	C-11
33100-KW8-901	C-1.1	33630-KBB-900	C-24	35100-KBB-900	C-5	37242-435-700	C-14	40543-KS5-000	C-21.1	43104-MC4-000	C-11
33102-MG2-000	C-1.1	33650-KBB-900	C-24	35100-KBZ-900	C-5.1	37242-MG2-000	C-2.1	40546-KW8-900	C-21	43141-KBB-900	C-11
33103-KBB-900	C-1	33660-KBB-900	C-24	35101-KBB-900	C-5	37243-MG2-000	C-2	40546-KW8-900	C-21.1	43142-MN1-670	C-11
33105-KW8-900	C-1.1	33670-KBB-900	C-27	35101-KBZ-900	C-5.1	37243-MG2-000	C-2.1			43145-KB7-010	C-11
33107-KBB-900	C-1	33670-KBZ-900	C-24.1	35105-MG9-681	C-5	37250-KBZ-901	C-2.1	41000		43151-110-000	C-11
33112-KBB-900	C-1	33680-KBB-900	C-24	35105-MG9-681	C-5.1	37252-MG2-000	C-2.1			43352-568-003	C-9
33112-KBB-901	C-1	33701-KBB-900	C-25	35121-KW8-920	C-5	37260-KW8-900	C-2.1	41200-KBB-900	C-12	43353-461-771	C-9
33112-KW8-900	C-1.1	33701-KBZ-900	C-25.1	35121-KW8-920	C-5.1	37261-KB9-000	C-2.1	41200-KBB-900	C-12	43410-KL4-000	C-11
33117-KA2-003	C-1	33702-KBB-900	C-25	35130-KBB-900	C-3	37312-KB7-008	C-5.1	41200-KBB-950	C-12	43410-MC4-010	C-11
33120-KBB-900	C-1	33702-KV2-901	C-25.1	35130-KBZ-900	C-3.1	37618-MB2-008	C-2	41200-KBB-950	C-12	43451-KBB-900	C-18
33120-KBB-901	C-1	33703-KW8-900	C-25	35200-KBB-900	C-3	37622-KW8-901	C-5.1	41203-KBB-900	C-12	43451-KBB-950	C-18
33150-KV2-900	C-1.1	33703-KW8-900	C-25.1	35200-KBZ-900	C-3.1	37623-KW8-900	C-5.1	41241-307-010	C-12	43451-KBZ-900	C-18
33300-KW8-900	C-24.1	33712-KT1-670	C-2.1	35330-MK5-003	C-3					43451-KFC-900	C-18
33350-KW8-900	C-24.1	33712-KT1-670	C-25	35330-MK5-003	C-3.1	38000		42000		43459-434-000	C-18
33400-KBB-900	C-24	33718-KBB-900	C-25	35340-MA5-671	C-4					43472-KB9-750	C-18
33402-KBB-900	C-24	33718-KBB-900	C-25.1	35340-MA5-671	C-4.1	38110-KB7-840	C-27	42301-KBB-900	C-11		
33402-MG2-003	C-24.1	33905-371-601	C-1.1	35350-KBB-900	C-18	38110-KW2-920	C-27.1	42311-KBB-900	C-12	44000	
33403-KBB-900	C-24			35357-KBB-950	C-18	38301-KBB-900	C-27	42603-KY7-003	C-12		
33407-MG2-003	C-24.1	34000		35357-KW8-900	C-18	38301-KBZ-900	C-27.1	42604-KY7-003	C-12	44301-KW8-900	C-10
33410-KBB-900	C-24			35750-GS3-003	M-9	38306-KJ6-740	C-27.1	42604-KY7-003	C-12	44311-MG3-000	C-10
33420-KW8-900	C-24.1	34351-657-921	C-25	35752-028-300	M-9	38306-KK4-000	C-27	42610-KW8-901	C-12	44601-KV2-900	C-10
33430-KBB-900	C-24	34351-657-921	C-25.1	35753-KG2-951	M-14			42620-KY7-000	C-12	44604-KBB-900	C-10
33450-KBB-900	C-24	34901-KW8-900	C-1	35850-KBB-900	C-26	40000		42701-KFC-900	C-12	44605-MG2-000	C-10
33460-KBB-900	C-24	34901-KW8-900	C-1.1	35851-KBB-900	C-26			42701-KY7-003	C-12	44610-KL3-770	C-10
33470-KW8-900	C-24.1	34903-388-611	C-1.1	35855-MG7-751	C-26	40510-KBB-950	C-21	42701-KY7-671	C-12	44620-MG3-000	C-10
33480-KBB-900	C-24	34905-271-000	C-24	35856-MF5-751	C-26	40510-KBB-950	C-21.1	42711-KBB-901	C-12	44680-MA0-000	C-10
33500-KBZ-900	C-24.1	34906-447-711	C-25			40510-KY7-000	C-21	42711-KW8-901	C-12	44701-KBZ-900	C-10
33550-KBZ-900	C-24.1	34906-447-711	C-25.1	37000		40510-KY7-000	C-21.1	42712-KW8-901	C-12	44701-KBZ-950	C-10
33600-KBB-900	C-24	34908-634-611	C-24.1			40521-437-000	C-23	42713-KW8-901	C-12	44701-KE1-761	C-10
33601-KW8-901	C-24.1	34908-GA7-701	C-2	37100-KBZ-900	C-2.1	40521-437-000	C-23.1	42717-310-000	C-10	44711-KBB-901	C-10
33602-KW8-901	C-24.1	34908-GE0-701	C-2.1	37200-KBB-901	C-2	40530-KBZ-901	C-21.1	42717-310-000	C-12	44711-KW8-901	C-10
33605-KBB-900	C-23	34908-MB0-003	C-2.1	37200-KW8-901	C-2.1	40530-KBZ-950	C-21.1	42717-329-000	C-10	44712-KW8-901	C-10
33606-KBB-900	C-23	34908-MB9-871	C-2	37206-KW8-900	C-2.1	40530-KW6-901	C-21	42717-329-000	C-12	44713-KW8-901	C-10

ÍNDICE DE NÚMERO DE PEÇAS / PART NUMBER INDEX / INDICE DEL NUMERO DE LA PIEZA

Nº da Peça Part nº Nº de la Pieza	Nº do bloco Block nº Nº del Bloque	Nº da Peça Part nº Nº de la Pieza	Nº do bloco Block nº Nº del Bloque	Nº da Peça Part nº Nº de la Pieza	Nº do bloco Block nº Nº del Bloque	Nº da Peça Part nº Nº de la Pieza	Nº do bloco Block nº Nº del Bloque	Nº da Peça Part nº Nº de la Pieza	Nº do bloco Block nº Nº del Bloque	Nº da Peça Part nº Nº de la Pieza	Nº do bloco Block nº Nº del Bloque	Nº da Peça Part nº Nº de la Pieza	Nº do bloco Block nº Nº del Bloque
44800-KE1-762	C-10	45464-KW8-900	C-8.1	50000		50205-KBB-900ZH	C-28.1	50355-KW8-900ZJ	C-28.1	50710-KB7-000	C-19		
44806-KE1-761	C-10	45464-KY7-000	C-6.1			50205-KBB-900ZJ	C-28.1	50355-KW8-900ZK	C-28.1	50710-KB7-000	C-19.1		
44809-402-000	C-10	45465-KBB-900	C-6	50100-KBB-900ZB	C-28	50205-KBB-900ZK	C-28	50360-KBB-900ZB	C-28	50712-405-000	C-19		
44830-KW8-900	C-2	45465-KW8-900	C-8.1	50100-KBB-900ZC	C-28	50205-KBB-900ZL	C-28.1	50360-KBB-930ZA	C-28	50712-405-000	C-19.1		
44830-KW8-900	C-2.1	45466-KA4-000	C-5	50100-KBB-900ZD	C-28	50205-KBB-900ZN	C-28.1	50535-ML6-670	C-20	50715-KW8-920	C-19		
44830-KY7-000	C-2.1	45466-KA4-000	C-6	50100-KBB-900ZE	C-28	50205-KBB-900ZP	C-28.1	50540-KBB-900	C-20	50715-KW8-920	C-19.1		
44831-KV2-900	C-2.1	45468-KBB-900	C-6	50100-KBB-950ZA	C-28	50311-KBB-900ZB	C-23	50540-KBB-950	C-20				
44831-KW8-900	C-2	45469-KBB-900	C-5	50100-KBZ-900YA	C-28.1	50311-KBB-900ZC	C-23	50540-KBZ-900	C-20	51000			
44832-KR6-000	C-8	45504-410-003	C-4	50100-KBZ-900ZB	C-28.1	50311-KBB-900ZD	C-23	50540-KFC-900	C-20				
44832-KR6-000	C-8.1	45504-410-003	C-4.1	50100-KBZ-900ZC	C-28.1	50311-KBB-900ZE	C-23	50548-356-700	C-20	51400-KBB-901ZB	C-8		
		45510-KBB-305	C-4	50100-KBZ-900ZD	C-28.1	50311-KBZ-900YA	C-23.1	50549-356-700	C-20	51400-KBB-901ZC	C-8		
45000		45510-KBB-305	C-4.1	50100-KBZ-900ZE	C-28.1	50311-KBZ-900ZA	C-23.1	50603-033-010	C-19	51400-KBB-901ZE	C-8		
		45513-KV2-900	C-4	50100-KBZ-900ZF	C-28.1	50311-KBZ-900ZB	C-23.1	50603-033-010	C-19.1	51400-KBB-901ZF	C-8		
45100-KBB-901	C-9	45513-KV2-900	C-4.1	50100-KBZ-900ZG	C-28.1	50311-KBZ-900ZC	C-23.1	50612-KAS-900	C-19.1	51400-KBZ-901ZA	C-8.1		
45101-KBB-901	C-9	45517-166-006	C-4	50100-KBZ-950ZA	C-28.1	50311-KBZ-900ZD	C-23.1	50612-KBB-900	C-19	51400-KBZ-901ZB	C-8.1		
45105-KBB-405	C-9	45517-166-006	C-4.1	50100-KBZ-950ZB	C-28.1	50311-KBZ-900ZE	C-23.1	50617-466-000	C-19	51400-KBZ-901ZC	C-8.1		
45107-ML0-016	C-9	45518-MG3-016	C-4	50100-KBZ-950ZC	C-28.1	50311-KBZ-900ZF	C-23.1	50617-466-000	C-19.1	51400-KBZ-901ZD	C-8.1		
45108-KW8-901	C-9	45518-MG3-016	C-4.1	50142-437-970	C-1	50311-KBZ-950ZA	C-23.1	50620-KBB-900	C-19	51400-KBZ-941	C-8.1		
45110-KCY-671	C-9	45520-MG7-006	C-4	50201-KBB-900	C-28	50311-KBZ-950ZB	C-23.1	50620-KBZ-900	C-19.1	51400-KBZ-951ZA	C-8.1		
45110-KS6-702	C-9	45520-MG7-006	C-4.1	50201-KBB-900	C-28.1	50311-KBZ-950ZC	C-23.1	50630-KBB-900	C-19	51401-KBB-901	C-8		
45112-KS6-701	C-9	45521-HA2-006	C-4	50201-KBZ-950	C-28.1	50351-KY7-000ZE	C-28.1	50630-KBZ-900	C-19.1	51401-KBZ-901	C-8.1		
45125-KBB-901	C-4	45521-HA2-006	C-4.1	50202-KBB-900	C-28	50351-KY7-000ZG	C-28.1	50642-KAS-900	C-19.1	51401-KBZ-951	C-8.1		
45125-KBZ-901	C-4.1	45530-KJ1-701	C-4	50202-KBB-900	C-28.1	50351-KY7-000ZK	C-28.1	50642-KBB-900	C-19	51402-KBB-901	C-8		
45126-KBZ-901	C-4.1	45530-KJ1-701	C-4.1	50202-KBZ-950	C-28.1	50351-KY7-000ZL	C-28.1	50661-KAS-900	C-19	51403-ME4-003	C-8		
45131-166-016	C-9			50203-KBB-900ZC	C-28	50351-KY7-000ZM	C-28.1	50661-KAS-900	C-19.1	51410-KBB-901	C-8		
45131-HA5-672	C-9			50203-KBB-900ZD	C-28	50351-KY7-000ZN	C-28.1	50662-KAS-900	C-19	51410-KBZ-901	C-8.1		
45132-166-016	C-9	46000		50203-KBB-900ZE	C-28	50351-KY7-000ZP	C-28.1	50662-KAS-900	C-19.1	51411-MG1-003	C-8		
45133-MA3-006	C-9			50203-KBB-900ZF	C-28	50351-KY7-000ZR	C-28.1	50701-KBZ-900ZA	C-19.1	51412-422-003	C-8.1		
45134-KB7-005	C-11	46500-KBB-900	C-18	50204-KBB-900	C-28	50351-KY7-000ZS	C-28.1	50701-KFC-900	C-19	51412-461-003	C-8		
45135-KW8-910	C-4.1	46500-KBB-950	C-18	50204-KBB-900	C-28.1	50352-428-000	C-28.1	50701-KFC-900	C-19.1	51412-KA2-681	C-8.1		
45150-KBB-305	C-9	46510-KBZ-900	C-18	50205-KBB-900ZC	C-28	50355-KW8-900YA	C-28.1	50701-KY7-000ZE	C-19	51414-461-003	C-8		
45203-MG3-016	C-9	46510-KBZ-950	C-18	50205-KBB-900ZC	C-28.1	50355-KW8-900ZC	C-28.1	50702-KFC-900	C-19	51414-469-003	C-8.1		
45215-ML7-922	C-9	46511-KY7-000	C-18	50205-KBB-900ZD	C-28	50355-KW8-900ZD	C-28.1	50702-KFC-900	C-19.1	51415-KL4-951	C-8.1		
45351-KBB-900	C-10	46515-KY7-000	C-18	50205-KBB-900ZD	C-28.1	50355-KW8-900ZE	C-28.1	50702-KY7-000ZE	C-19	51415-MA0-771	C-8		
45460-KBZ-900	C-5.1	46525-KK0-003	C-18	50205-KBB-900ZE	C-28.1	50355-KW8-900ZF	C-28.1	50702-KY7-000ZE	C-19.1	51420-KBB-901	C-8		
45460-KW8-900	C-4.1	46526-KY7-000	C-18	50205-KBB-900ZF	C-28	50355-KW8-900ZG	C-28.1	50710-371-007	C-14	51420-KBB-902	C-8		
45461-KV6-910	C-8			50205-KBB-900ZG	C-28.1	50355-KW8-900ZH	C-28.1	50710-371-007	C-28.1	51420-KBZ-901	C-8.1		

ÍNDICE DE NÚMERO DE PEÇAS / PART NUMBER INDEX / INDICE DEL NUMERO DE LA PIEZA

Nº da Peça Part nº Nº de la Pieza	Nº do bloco Block nº Nº del Bloque	Nº da Peça Part nº Nº de la Pieza	Nº do bloco Block nº Nº del Bloque	Nº da Peça Part nº Nº de la Pieza	Nº do bloco Block nº Nº del Bloque	Nº da Peça Part nº Nº de la Pieza	Nº do bloco Block nº Nº del Bloque	Nº da Peça Part nº Nº de la Pieza	Nº do bloco Block nº Nº del Bloque	Nº da Peça Part nº Nº de la Pieza	Nº do bloco Block nº Nº del Bloque
51420-KBZ-902	C-8.1	51520-KBZ-902	C-8.1	52110-KBZ-900	C-21.1	52424-KBB-901	C-22	53133-237-680	C-5	53185-KW8-900YA	C-3
51420-KBZ-90A	C-8.1	51520-KBZ-90A	C-8.1	52141-KY7-000	C-21	52424-KBB-901	C-22.1	53133-237-680	C-5.1	53185-KW8-900YB	C-3
51420-KBZ-941	C-8.1	51520-KBZ-941	C-8.1	52141-KY7-000	C-21.1	52425-KBB-901	C-22	53141-429-000	C-3	53185-KW8-900YC	C-3
51425-KT2-003	C-8.1	51580-KBB-305	C-8	52144-356-003	C-21	52425-KW3-003	C-22.1	53141-429-000	C-3.1	53185-KW8-900ZA	C-3
51432-KAS-901	C-8	51580-KBB-315	C-8	52144-356-003	C-21.1	52427-KW8-901	C-22	53165-MK5-010	C-3	53185-KW8-900ZC	C-3
51432-KB7-003	C-8.1	51580-KBZ-305	C-8.1	52144-356-005	C-21	52427-KW8-901	C-22.1	53165-MK5-010	C-3.1	53185-KW8-900ZD	C-3
51437-KA2-681	C-8.1	51580-KBZ-305YA	C-8.1	52144-356-005	C-21.1	52451-MA0-000	C-22.1	53166-MK5-010	C-3	53185-KW8-900ZK	C-3
51437-ME4-003	C-8	51580-KBZ-315	C-8.1	52156-KAS-900	C-19	52457-KE1-003	C-22	53166-MK5-010	C-3.1	53192-268-000	C-3
51440-KBB-901	C-8	51580-KBZ-941	C-8.1	52156-KAS-900	C-19.1	52457-KE1-003	C-22.1	53167-KAS-900	C-3	53192-268-000	C-3.1
51440-KBZ-901	C-8.1	51580-KBZ-951	C-8.1	52156-KB7-000	C-21	52458-KBB-901	C-22	53167-KAS-900	C-3.1	53200-KBB-900	C-6
51440-KBZ-951	C-8.1	51611-KL4-772YA	C-8.1	52156-KB7-000	C-21.1	52458-KE1-003	C-22.1	53168-KAS-900	C-3	53200-KBB-950	C-6
51447-KL4-951	C-8.1	51611-KL4-772ZH	C-8.1	52159-KB7-000	C-21	52459-KE1-003	C-22	53168-KAS-900	C-3.1	53200-KW8-900	C-6.1
51447-KR6-003	C-8	51611-KL4-772ZJ	C-8.1	52159-KB7-000	C-21.1	52459-KE1-003	C-22.1	53169-KB7-000	C-3	53208-KCH-900	C-5
51450-KAS-901	C-8	51611-KL4-772ZL	C-8.1	52170-KBB-901	C-21	52463-KY7-000	C-22	53169-KB7-000	C-3.1	53208-KCH-900	C-5.1
51455-KE1-901	C-8.1	51611-KL4-772ZM	C-8.1	52170-KBZ-900	C-21.1	52463-KY7-000	C-22.1	53172-KS5-700	C-3	53214-KA4-701	C-6
51480-KBB-305	C-8	51611-KL4-772ZN	C-8.1	52171-KR6-000	C-21	52464-KY7-000	C-22	53172-KS5-700	C-3.1	53214-KA4-701	C-6.1
51480-KBB-315	C-8	51611-KL4-772ZP	C-8.1	52171-KR6-000	C-21.1	52464-KY7-000	C-22.1	53174-KE1-000	C-3	53220-KA2-000	C-6
51480-KBZ-305	C-8.1	51611-KL4-772ZR	C-8.1	52175-KBB-900	C-21	52469-KBB-305	C-22	53174-KE1-000	C-3.1	53220-KA2-000	C-6.1
51480-KBZ-305YA	C-8.1	51611-KL4-772ZS	C-8.1	52200-KBB-305	C-21	52469-KBZ-305	C-22.1	53175-KV2-900	C-4	53230-KBB-900	C-5
51480-KBZ-315	C-8.1	51611-KR6-013ZA	C-8	52200-KBB-930	C-21	52473-KY7-000	C-22	53175-KV2-900	C-4.1	53230-KBB-950	C-5
51480-KBZ-941	C-8.1	51611-KR6-013ZH	C-8	52200-KBB-940	C-21	52473-KY7-000	C-22.1	53176-KJ1-701	C-4.1	53230-KBZ-900	C-5.1
51480-KBZ-951	C-8.1	51611-KR6-013ZK	C-8	52200-KBZ-305	C-21.1	52479-KBB-305	C-22	53177-KS5-900	C-3.1	53240-KAS-900	C-7
51490-GS2-305	C-8.1	51611-KR6-013ZL	C-8	52200-KBZ-930	C-21.1	52479-KBB-305	C-22.1	53177-KW8-900	C-3	53240-KBZ-900	C-7
51490-KR6-305	C-8	51611-KR6-013ZN	C-8	52400-KBB-901ZB	C-22	52485-KW3-003	C-22.1	53178-MG7-003	C-3		
51500-KBB-901ZB	C-8	51611-KR6-013ZQ	C-8	52400-KBZ-902ZA	C-22.1			53178-MG7-003	C-3.1	61000	
51500-KBB-901ZC	C-8	51612-430-010	C-8	52400-KBZ-902ZB	C-22.1	53000		53180-KV2-900ZB	C-4		
51500-KBB-901ZE	C-8	51612-434-000	C-8.1	52401-KBB-901ZB	C-22			53180-KV2-900ZB	C-4	61000-KAS-950ZF	C-7
51500-KBB-901ZF	C-8	51634-MA0-003	C-8	52401-KBZ-902ZA	C-22.1	53100-KBB-900	C-5	53180-KV2-900ZC	C-4	61000-KAS-950ZG	C-7
51500-KBZ-901ZA	C-8.1	51634-MA0-003	C-8.1	52401-KBZ-902ZB	C-22.1	53100-KBB-930ZA	C-5	53180-KV2-900ZE	C-4	61000-KAS-950ZH	C-7
51500-KBZ-901ZB	C-8.1	51634-MK5-003ZJ	C-8.1	52403-KBB-901	C-22	53100-KBB-930ZB	C-5	53180-KV2-900ZJ	C-4	61000-KAS-950ZJ	C-7
51500-KBZ-901ZC	C-8.1			52403-KBB-901	C-22.1	53100-KBB-930ZC	C-5	53180-KV2-900ZM	C-4	61000-KAS-950ZJ	C-7
51500-KBZ-901ZD	C-8.1	52000		52410-KBB-901	C-22	53100-KBZ-900	C-5.1	53180-KV2-900ZP	C-4	61000-KAS-950ZK	C-7
51500-KBZ-941	C-8.1			52410-KBZ-901	C-22.1	53131-KBB-950ZA	C-5	53181-KN5-670	C-3	61000-KAS-950ZK	C-7
51500-KBZ-951ZA	C-8.1	52100-KBZ-90A	C-21.1	52410-KBZ-902	C-22.1	53131-KBB-950ZA	C-5.1	53185-KBB-950ZA	C-3	61000-KAS-950ZL	C-7
51520-KBB-901	C-8	52109-430-300	C-21	52422-KF0-003	C-22	53132-KBB-900	C-5	53185-KBB-950ZB	C-3	61000-KAS-950ZM	C-7
51520-KBB-902	C-8	52109-430-300	C-21.1	52423-KE1-003	C-22.1	53132-KBB-900	C-5.1	53185-KBB-950ZC	C-3	61100-KBZ-900ZA	C-7
51520-KBZ-901	C-8.1	52110-KBB-900	C-21	52423-MN1-671	C-22	53132-KBB-950	C-5	53185-KBB-950ZF	C-3	61100-KBZ-900ZB	C-7

ÍNDICE DE NÚMERO DE PEÇAS / PART NUMBER INDEX / INDICE DEL NUMERO DE LA PIEZA

Nº da Peça Part nº Nº de la Pieza	Nº do bloco Block nº Nº del Bloque	Nº da Peça Part nº Nº de la Pieza	Nº do bloco Block nº Nº del Bloque	Nº da Peça Part nº Nº de la Pieza	Nº do bloco Block nº Nº del Bloque	Nº da Peça Part nº Nº de la Pieza	Nº do bloco Block nº Nº del Bloque	Nº da Peça Part nº Nº de la Pieza	Nº do bloco Block nº Nº del Bloque	Nº da Peça Part nº Nº de la Pieza	Nº do bloco Block nº Nº del Bloque	Nº da Peça Part nº Nº de la Pieza	Nº do bloco Block nº Nº del Bloque
61100-KBZ-900ZC	C-7	61300-KBB-940ZC	C-1	61316-KBB-900	C-5	64200-KBZ-970ZA	C-30	77200-KBZ-930ZH	C-14	80102-KV2-900	C-23.1		
61100-KBZ-900ZD	C-7	61300-KBB-950ZA	C-1	61317-KBB-900	C-2	64200-KBZ-970ZB	C-30	77200-KBZ-970ZA	C-14	80103-KBB-900	C-23		
61100-KBZ-930ZA	C-7	61300-KBB-950ZB	C-1	61318-KBB-900	C-6	64201-KY7-000ZA	C-30	77200-KFC-860ZA	C-14	80104-KBB-900	C-23		
61100-KBZ-930ZB	C-7	61300-KBB-960ZA	C-1	61318-KFC-900	C-6	64202-KY7-000ZA	C-30	77205-286-000	C-14	80105-061-000	C-16		
61100-KBZ-930ZC	C-7	61300-KBB-960ZB	C-1			64203-KBB-900ZB	C-13	77219-MJ6-000	C-15	80106-MG7-000	C-25		
61100-KBZ-930ZD	C-7	61300-KBB-970ZA	C-1			64203-KBB-900ZC	C-13	77219-MJ6-000	C-15.1	80106-MG7-000	C-25.1		
61100-KN5-670YA	C-7.1	61300-KBB-970ZB	C-1			64203-KBB-900ZC	C-13	77220-KW8-900	C-14	80110-KBB-900	C-23		
61100-KN5-670ZC	C-7	61300-KBB-B00ZA	C-1	64100-KBZ-890ZA	C-30	64203-KBB-900ZD	C-13	77236-KV6-000	C-14	80200-KBB-900ZB	C-23		
61100-KN5-670ZD	C-7	61300-KBB-B00ZB	C-1	64100-KBZ-890ZB	C-30	64203-KBB-900ZE	C-13			80200-KBB-900ZC	C-23		
61100-KN5-670ZH	C-7	61300-KBZ-890ZA	C-30	64100-KBZ-901ZB	C-30	64203-KBB-900ZF	C-13			80200-KBB-900ZD	C-23		
61100-KN5-670ZM	C-7	61300-KBZ-890ZB	C-30	64100-KBZ-901ZC	C-30	64203-KBB-900ZG	C-13			80200-KBB-900ZE	C-23		
61100-KN5-670ZN	C-7	61300-KBZ-901ZB	C-30	64100-KBZ-910ZA	C-30	64203-KBB-900ZH	C-13	80100-KBZ-900ZA	C-23.1	80200-KBB-930ZA	C-23		
61100-KN5-670ZP	C-7	61300-KBZ-901ZC	C-30	64100-KBZ-910ZB	C-30	64231-KBB-900	C-13	80100-KBZ-900ZB	C-23.1	80200-KBB-930ZB	C-23		
61100-KN5-670ZQ	C-7	61300-KBZ-910ZA	C-30	64100-KBZ-930ZA	C-30	64527-KY2-700	C-25	80100-KBZ-900ZC	C-23.1	80200-KBB-930ZC	C-23		
61101-441-000	C-7	61300-KBZ-910ZB	C-30	64100-KBZ-930ZB	C-30	64527-KY2-700	C-25.1	80100-KBZ-900ZD	C-23.1	80200-KBB-940ZA	C-23		
61102-KAS-900	C-7	61300-KBZ-930ZA	C-30	64100-KBZ-940ZA	C-30			80100-KBZ-900ZE	C-23.1	80200-KBB-940ZB	C-23		
61103-KBB-900	C-23	61300-KBZ-930ZB	C-30	64100-KBZ-940ZB	C-30			80100-KFC-900ZC	C-23.1	80200-KBB-940ZB	C-23		
61103-KBB-900	C-23.1	61300-KBZ-940ZA	C-30	64100-KBZ-950ZA	C-30			80100-KFC-900ZD	C-23.1	80200-KBB-940ZB	C-23		
61104-357-000	C-30	61300-KBZ-940ZB	C-30	64100-KBZ-950ZB	C-30	77200-KBB-900ZB	C-14	80100-KFC-900ZE	C-23.1	80200-KBB-940ZC	C-23		
61104-KB9-750	C-7.1	61300-KBZ-950ZA	C-30	64100-KBZ-960ZA	C-30	77200-KBB-900ZC	C-14	80100-KFC-900ZF	C-23.1	80200-KBB-940ZC	C-23		
61104-KBB-900	C-7	61300-KBZ-950ZB	C-30	64100-KBZ-960ZB	C-30	77200-KBB-900ZD	C-14	80100-KFC-900ZG	C-23.1	80200-KBB-940ZD	C-23		
61104-KBB-900	C-7.1	61300-KBZ-960ZA	C-30	64100-KBZ-970ZA	C-30	77200-KBB-900ZE	C-14	80100-KFC-900ZH	C-23.1	80200-KBB-940ZE	C-23		
61120-KBZ-900	C-7	61300-KBZ-960ZB	C-30	64100-KBZ-970ZB	C-30	77200-KBB-930ZA	C-14	80100-KFC-900ZJ	C-23.1	80200-KBB-940ZF	C-23		
61120-KY7-000	C-6.1	61300-KBZ-970ZA	C-30	64200-KBZ-890ZA	C-30	77200-KBB-930ZB	C-14	80100-KFC-900ZK	C-23.1	80200-KBB-940ZG	C-23		
61125-KAS-900	C-7	61300-KBZ-970ZB	C-30	64200-KBZ-890ZB	C-30	77200-KBB-930ZC	C-14	80100-KFC-900ZL	C-23.1	80200-KBB-940ZG	C-23		
61300-KBB-890ZA	C-1	61302-KBB-900	C-1	64200-KBZ-901ZB	C-30	77200-KBB-950ZA	C-14	80100-KFC-900ZM	C-23.1				
61300-KBB-890ZB	C-1	61303-KBB-900	C-1	64200-KBZ-901ZC	C-30	77200-KBB-970ZA	C-14	80100-KFC-900ZN	C-23.1				
61300-KBB-890ZC	C-1	61304-KBB-900	C-1	64200-KBZ-910ZA	C-30	77200-KBB-B00ZA	C-14	80100-KFC-900ZP	C-23.1				
61300-KBB-901ZB	C-1	61310-KBZ-900	C-30	64200-KBZ-910ZB	C-30	77200-KBZ-900YA	C-14	80101-165-000	C-1	83119-MG9-000	C-16		
61300-KBB-901ZC	C-1	61310-KBZ-90A	C-30	64200-KBZ-930ZA	C-30	77200-KBZ-900ZA	C-14	80101-KB7-000	C-23.1	83500-KBB-890ZA	C-15		
61300-KBB-910ZA	C-1	61310-KW8-900	C-30	64200-KBZ-930ZB	C-30	77200-KBZ-900ZB	C-14	80101-KB7-000	C-28.1	83500-KBB-890ZB	C-15		
61300-KBB-910ZB	C-1	61311-KBB-900	C-3	64200-KBZ-940ZA	C-30	77200-KBZ-900ZC	C-14	80101-KW8-900	C-23.1	83500-KBB-890ZC	C-15		
61300-KBB-930ZA	C-1	61311-KY7-670	C-30	64200-KBZ-940ZB	C-30	77200-KBZ-900ZD	C-14	80102-KB7-000	C-23	83500-KBB-901ZA	C-15		
61300-KBB-930ZB	C-1	61312-KBZ-900	C-30	64200-KBZ-950ZA	C-30	77200-KBZ-930ZA	C-14	80102-KB7-000	C-23.1	83500-KBB-901ZB	C-15		
61300-KBB-930ZC	C-1	61313-KBB-900	C-5	64200-KBZ-950ZB	C-30	77200-KBZ-930ZB	C-14	80102-KB7-000	C-28.1	83500-KBB-910ZA	C-15		
61300-KBB-940ZA	C-1	61314-KBB-900	C-5	64200-KBZ-960ZA	C-30	77200-KBZ-930ZB	C-14	80102-KB7-600	C-24.1	83500-KBB-910ZB	C-15		
61300-KBB-940ZB	C-1	61315-KBB-900	C-5	64200-KBZ-960ZB	C-30	77200-KBZ-930ZE	C-14	80102-KV2-900	C-23	83500-KBB-930ZA	C-15		

ÍNDICE DE NÚMERO DE PEÇAS / PART NUMBER INDEX / INDICE DEL NUMERO DE LA PIEZA

Nº da Peça Part nº Nº de la Pieza	Nº do bloco Block nº Nº del Bloque	Nº da Peça Part nº Nº de la Pieza	Nº do bloco Block nº Nº del Bloque	Nº da Peça Part nº Nº de la Pieza	Nº do bloco Block nº Nº del Bloque	Nº da Peça Part nº Nº de la Pieza	Nº do bloco Block nº Nº del Bloque	Nº da Peça Part nº Nº de la Pieza	Nº do bloco Block nº Nº del Bloque	Nº da Peça Part nº Nº de la Pieza	Nº do bloco Block nº Nº del Bloque
83500-KBB-930ZB	C-15	83505-MN0-000	C-23	83600-KBZ-901ZB	C-15.1	87120-KBB-950ZA	C-32.E	87122-KBB-B00ZB	C-32.H	87123-KBB-B00ZB	C-32.H
83500-KBB-930ZC	C-15	83505-MN0-000	C-23.1	83600-KBZ-901ZC	C-15.1	87120-KBZ-900	C-32.1	87122-KBZ-890ZA	C-32.1G	87123-KBZ-890ZA	C-32.1G
83500-KBB-940ZA	C-15	83505-MN0-000	C-24	83600-KBZ-910ZA	C-15.1	87120-KBZ-900	C-32.1A	87122-KBZ-890ZB	C-32.1G	87123-KBZ-890ZB	C-32.1G
83500-KBB-940ZB	C-15	83506-KBB-900	C-14	83600-KBZ-910ZB	C-15.1	87121-KB7-800ZA	C-32.1B	87122-KBZ-900ZA	C-32.1	87123-KBZ-900ZA	C-32.1
83500-KBB-940ZC	C-15	83507-422-000	C-29	83600-KBZ-930ZA	C-15.1	87121-KB7-800ZA	C-32.1D	87122-KBZ-900ZB	C-32.1	87123-KBZ-900ZB	C-32.1
83500-KBB-950ZA	C-15	83508-438-000	C-29	83600-KBZ-930ZB	C-15.1	87121-KB7-800ZA	C-32.1E	87122-KBZ-910ZA	C-32.1A	87123-KBZ-910ZA	C-32.1A
83500-KBB-950ZB	C-15	83512-KA4-700	C-15	83600-KBZ-940ZA	C-15.1	87121-KB7-800ZA	C-32.F	87122-KBZ-910ZB	C-32.1A	87123-KBZ-910ZB	C-32.1A
83500-KBB-960ZA	C-15	83512-KA4-700	C-15.1	83600-KBZ-940ZB	C-15.1	87121-KB7-800ZA	C-32.1F	87122-KBZ-930ZA	C-32.1B	87123-KBZ-930ZA	C-32.1B
83500-KBB-960ZB	C-15	83512-KA4-700	C-17	83600-KBZ-950ZA	C-15.1	87121-KB7-800ZA	C-32.G	87122-KBZ-930ZB	C-32.1B	87123-KBZ-930ZB	C-32.1B
83500-KBB-970ZA	C-15	83551-300-000	C-13	83600-KBZ-950ZB	C-15.1	87121-KB7-800ZA	C-32.1G	87122-KBZ-940ZA	C-32.1C	87123-KBZ-940ZA	C-32.1C
83500-KBB-970ZB	C-15	83551-300-000	C-13.1	83600-KBZ-960ZA	C-15.1	87121-KBB-900	C-32	87122-KBZ-940ZB	C-32.1C	87123-KBZ-940ZB	C-32.1C
83500-KBB-B00ZA	C-15	83551-300-000	C-15	83600-KBZ-960ZB	C-15.1	87121-KBB-900	C-32.A	87122-KBZ-950ZA	C-32.1D	87123-KBZ-950ZA	C-32.1D
83500-KBB-B00ZB	C-15	83551-300-000	C-15.1	83600-KBZ-970ZA	C-15.1	87121-KBB-930ZA	C-32.B	87122-KBZ-950ZB	C-32.1D	87123-KBZ-950ZB	C-32.1D
83500-KBZ-890ZA	C-15.1	83551-300-000	C-30	83600-KBZ-970ZB	C-15.1	87121-KBB-940ZA	C-32.C	87122-KBZ-960ZA	C-32.1E	87123-KBZ-960ZA	C-32.1E
83500-KBZ-890ZB	C-15.1	83600-KBB-890ZA	C-15	83601-357-000	C-16	87121-KBZ-800ZA	C-32.1C	87122-KBZ-960ZB	C-32.1E	87123-KBZ-960ZB	C-32.1E
83500-KBZ-901ZB	C-15.1	83600-KBB-890ZB	C-15	83601-KBZ-950	C-16	87121-KBZ-900	C-32.1	87122-KBZ-970ZA	C-32.1F	87123-KBZ-970ZA	C-32.1F
83500-KBZ-901ZC	C-15.1	83600-KBB-890ZC	C-15			87121-KBZ-900	C-32.1A	87122-KBZ-970ZB	C-32.1F	87123-KBZ-970ZB	C-32.1F
83500-KBZ-910ZA	C-15.1	83600-KBB-901ZA	C-15	84000		87122-KBB-890ZA	C-32.G	87123-KBB-890ZA	C-32.G	87124-KBB-890ZA	C-32.G
83500-KBZ-910ZB	C-15.1	83600-KBB-901ZB	C-15			87122-KBB-890ZB	C-32.G	87123-KBB-890ZB	C-32.G	87124-KBB-890ZB	C-32.G
83500-KBZ-930ZA	C-15.1	83600-KBB-910ZA	C-15	84701-KBB-900	C-25	87122-KBB-890ZC	C-32.G	87123-KBB-890ZC	C-32.G	87124-KBB-890ZC	C-32.G
83500-KBZ-930ZB	C-15.1	83600-KBB-910ZB	C-15	84701-KW8-900	C-25.1	87122-KBB-900ZA	C-32	87123-KBB-900ZA	C-32	87124-KBB-900ZA	C-32
83500-KBZ-940ZA	C-15.1	83600-KBB-930ZA	C-15			87122-KBB-900ZB	C-32	87123-KBB-900ZB	C-32	87124-KBB-900ZB	C-32
83500-KBZ-940ZB	C-15.1	83600-KBB-930ZB	C-15	87000		87122-KBB-910ZA	C-32.A	87123-KBB-910ZA	C-32.A	87124-KBB-910ZA	C-32.A
83500-KBZ-950ZA	C-15.1	83600-KBB-930ZC	C-15			87122-KBB-910ZB	C-32.A	87123-KBB-910ZB	C-32.A	87124-KBB-910ZB	C-32.A
83500-KBZ-950ZB	C-15.1	83600-KBB-940ZA	C-15	87116-KBZ-890ZA	C-32.1G	87122-KBB-930ZA	C-32.B	87123-KBB-930ZA	C-32.B	87124-KBB-930ZA	C-32.B
83500-KBZ-960ZA	C-15.1	83600-KBB-940ZB	C-15	87116-KBZ-890ZB	C-32.1G	87122-KBB-930ZB	C-32.B	87123-KBB-930ZB	C-32.B	87124-KBB-930ZB	C-32.B
83500-KBZ-960ZB	C-15.1	83600-KBB-940ZC	C-15	87116-KBZ-950ZA	C-32.1D	87122-KBB-930ZC	C-32.B	87123-KBB-930ZC	C-32.B	87124-KBB-930ZC	C-32.B
83500-KBZ-970ZA	C-15.1	83600-KBB-950ZA	C-15	87116-KBZ-950ZB	C-32.1D	87122-KBB-940ZA	C-32.C	87123-KBB-940ZA	C-32.C	87124-KBB-940ZA	C-32.C
83500-KBZ-970ZB	C-15.1	83600-KBB-950ZB	C-15	87116-KBZ-960ZA	C-32.1E	87122-KBB-940ZB	C-32.C	87123-KBB-940ZB	C-32.C	87124-KBB-940ZB	C-32.C
83501-KB7-000	C-29	83600-KBB-960ZA	C-15	87116-KBZ-960ZB	C-32.1E	87122-KBB-940ZC	C-32.C	87123-KBB-940ZC	C-32.C	87124-KBB-940ZC	C-32.C
83501-KBB-900ZB	C-14	83600-KBB-960ZB	C-15	87116-KBZ-970ZA	C-32.1F	87122-KBB-950ZA	C-32.D	87123-KBB-950ZA	C-32.D	87124-KBB-950ZA	C-32.D
83501-KBB-900ZC	C-14	83600-KBB-970ZA	C-15	87116-KBZ-970ZB	C-32.1F	87122-KBB-950ZB	C-32.D	87123-KBB-950ZB	C-32.D	87124-KBB-950ZB	C-32.D
83501-KBB-900ZE	C-14	83600-KBB-970ZB	C-15	87120-KBB-900	C-32	87122-KBB-960ZA	C-32.E	87123-KBB-960ZA	C-32.E	87124-KBB-960ZA	C-32.E
83501-KBB-900ZF	C-14	83600-KBB-B00ZA	C-15	87120-KBB-900	C-32.A	87122-KBB-960ZB	C-32.E	87123-KBB-960ZB	C-32.E	87124-KBB-960ZB	C-32.E
83501-KBB-B00ZA	C-14	83600-KBB-B00ZB	C-15	87120-KBB-930ZA	C-32.B	87122-KBB-970ZA	C-32.F	87123-KBB-970ZA	C-32.F	87124-KBB-970ZA	C-32.F
83502-KBB-900	C-14	83600-KBZ-890ZA	C-15.1	87120-KBB-940ZA	C-32.C	87122-KBB-970ZB	C-32.F	87123-KBB-970ZB	C-32.F	87124-KBB-970ZB	C-32.F
83504-KB7-000	C-29	83600-KBZ-890ZB	C-15.1	87120-KBB-950ZA	C-32.D	87122-KBB-B00ZA	C-32.H	87123-KBB-B00ZA	C-32.H	87124-KBB-B00ZA	C-32.H

ÍNDICE DE NÚMERO DE PEÇAS / PART NUMBER INDEX / INDICE DEL NUMERO DE LA PIEZA

Nº da Peça Part nº Nº de la Pieza	Nº do bloco Block nº Nº del Bloque	Nº da Peça Part nº Nº de la Pieza	Nº do bloco Block nº Nº del Bloque	Nº da Peça Part nº Nº de la Pieza	Nº do bloco Block nº Nº del Bloque	Nº da Peça Part nº Nº de la Pieza	Nº do bloco Block nº Nº del Bloque	Nº da Peça Part nº Nº de la Pieza	Nº do bloco Block nº Nº del Bloque	Nº da Peça Part nº Nº de la Pieza	Nº do bloco Block nº Nº del Bloque	Nº da Peça Part nº Nº de la Pieza	Nº do bloco Block nº Nº del Bloque
87124-KBB-B00ZB	C-32.H	87125-KBB-B00ZB	C-32.H	87126-KBZ-930ZB	C-32.1B	87127-KBZ-930ZB	C-32.1B	87128-KBZ-930ZB	C-32.1B	87132-KBZ-960ZA	C-32.1E		
87124-KBZ-890ZA	C-32.1G	87125-KBZ-900ZA	C-32.1	87126-KBZ-940ZA	C-32.1C	87127-KBZ-940ZA	C-32.1C	87128-KBZ-940ZA	C-32.1C	87132-KBZ-960ZB	C-32.1E		
87124-KBZ-890ZB	C-32.1G	87125-KBZ-900ZB	C-32.1	87126-KBZ-940ZB	C-32.1C	87127-KBZ-940ZB	C-32.1C	87128-KBZ-940ZB	C-32.1C	87132-KBZ-970ZA	C-32.1F		
87124-KBZ-900ZA	C-32.1	87125-KBZ-910ZA	C-32.1A	87126-KBZ-950ZA	C-32.1D	87127-KBZ-950ZA	C-32.1D	87128-KBZ-950ZA	C-32.1D	87132-KBZ-970ZB	C-32.1F		
87124-KBZ-900ZB	C-32.1	87125-KBZ-910ZB	C-32.1A	87126-KBZ-950ZB	C-32.1D	87127-KBZ-950ZB	C-32.1D	87128-KBZ-950ZB	C-32.1D	87133-KBB-900ZA	C-32		
87124-KBZ-910ZA	C-32.1A	87125-KBZ-930ZA	C-32.1B	87126-KBZ-960ZA	C-32.1E	87127-KBZ-960ZA	C-32.1E	87128-KBZ-960ZA	C-32.1E	87133-KBB-900ZA	C-32.A		
87124-KBZ-910ZB	C-32.1A	87125-KBZ-930ZB	C-32.1B	87126-KBZ-960ZB	C-32.1E	87127-KBZ-960ZB	C-32.1E	87128-KBZ-960ZB	C-32.1E	87133-KBB-900ZA	C-32.B		
87124-KBZ-930ZA	C-32.1B	87125-KBZ-940ZA	C-32.1C	87126-KBZ-970ZA	C-32.1F	87127-KBZ-970ZA	C-32.1F	87128-KBZ-970ZA	C-32.1F	87133-KBB-900ZA	C-32.C		
87124-KBZ-930ZB	C-32.1B	87125-KBZ-940ZB	C-32.1C	87126-KBZ-970ZB	C-32.1F	87127-KBZ-970ZB	C-32.1F	87128-KBZ-970ZB	C-32.1F	87133-KBB-900ZA	C-32.D		
87124-KBZ-940ZA	C-32.1C	87126-KBB-890ZA	C-32.G	87127-KBB-890ZA	C-32.G	87128-KBB-890ZA	C-32.G	87131-KBZ-890ZA	C-32.1G	87133-KBB-900ZA	C-32.E		
87124-KBZ-940ZB	C-32.1C	87126-KBB-890ZB	C-32.G	87127-KBB-890ZB	C-32.G	87128-KBB-890ZB	C-32.G	87131-KBZ-890ZB	C-32.1G	87133-KBB-970ZA	C-32.F		
87124-KBZ-950ZA	C-32.1D	87126-KBB-890ZC	C-32.G	87127-KBB-890ZC	C-32.G	87128-KBB-890ZC	C-32.G	87131-KBZ-900ZA	C-32.1	87133-KBB-970ZA	C-32.G		
87124-KBZ-950ZB	C-32.1D	87126-KBB-900ZA	C-32	87127-KBB-900ZA	C-32	87128-KBB-900ZA	C-32	87131-KBZ-900ZB	C-32.1	87133-KBB-970ZA	C-32.H		
87124-KBZ-960ZA	C-32.1E	87126-KBB-900ZB	C-32	87127-KBB-900ZB	C-32	87128-KBB-900ZB	C-32	87131-KBZ-910ZA	C-32.1A	87133-KBZ-890ZA	C-32.1G		
87124-KBZ-960ZB	C-32.1E	87126-KBB-910ZA	C-32.A	87127-KBB-910ZA	C-32.A	87128-KBB-910ZA	C-32.A	87131-KBZ-910ZB	C-32.1A	87133-KBZ-890ZB	C-32.1G		
87124-KBZ-970ZA	C-32.1F	87126-KBB-910ZB	C-32.A	87127-KBB-910ZB	C-32.A	87128-KBB-910ZB	C-32.A	87131-KBZ-930ZA	C-32.1B	87133-KBZ-930ZA	C-32.1B		
87124-KBZ-970ZB	C-32.1F	87126-KBB-930ZA	C-32.B	87127-KBB-930ZA	C-32.B	87128-KBB-930ZA	C-32.B	87131-KBZ-930ZB	C-32.1B	87133-KBZ-930ZB	C-32.1B		
87125-KBB-890ZA	C-32.G	87126-KBB-930ZB	C-32.B	87127-KBB-930ZB	C-32.B	87128-KBB-930ZB	C-32.B	87131-KBZ-940ZA	C-32.1C	87133-KBZ-940ZA	C-32.1C		
87125-KBB-890ZB	C-32.G	87126-KBB-930ZC	C-32.B	87127-KBB-930ZC	C-32.B	87128-KBB-930ZC	C-32.B	87131-KBZ-940ZB	C-32.1C	87133-KBZ-940ZB	C-32.1C		
87125-KBB-890ZC	C-32.G	87126-KBB-940ZA	C-32.C	87127-KBB-940ZA	C-32.C	87128-KBB-940ZA	C-32.C	87131-KBZ-950ZA	C-32.1D	87133-KBZ-950ZA	C-32.1D		
87125-KBB-900ZA	C-32	87126-KBB-940ZB	C-32.C	87127-KBB-940ZB	C-32.C	87128-KBB-940ZB	C-32.C	87131-KBZ-950ZB	C-32.1D	87133-KBZ-950ZB	C-32.1D		
87125-KBB-900ZB	C-32	87126-KBB-940ZC	C-32.C	87127-KBB-940ZC	C-32.C	87128-KBB-940ZC	C-32.C	87131-KBZ-960ZA	C-32.1E	87133-KBZ-960ZA	C-32.1E		
87125-KBB-910ZA	C-32.A	87126-KBB-950ZA	C-32.D	87127-KBB-950ZA	C-32.D	87128-KBB-950ZA	C-32.D	87131-KBZ-960ZB	C-32.1E	87133-KBZ-960ZB	C-32.1E		
87125-KBB-910ZB	C-32.A	87126-KBB-950ZB	C-32.D	87127-KBB-950ZB	C-32.D	87128-KBB-950ZB	C-32.D	87131-KBZ-970ZA	C-32.1F	87133-KBZ-970ZA	C-32.1F		
87125-KBB-930ZA	C-32.B	87126-KBB-960ZA	C-32.E	87127-KBB-960ZA	C-32.E	87128-KBB-960ZA	C-32.E	87131-KBZ-970ZB	C-32.1F	87133-KBZ-970ZB	C-32.1F		
87125-KBB-930ZB	C-32.B	87126-KBB-960ZB	C-32.E	87127-KBB-960ZB	C-32.E	87128-KBB-960ZB	C-32.E	87132-KBZ-890ZA	C-32.1G	87134-KBB-900ZA	C-32		
87125-KBB-930ZC	C-32.B	87126-KBB-970ZA	C-32.F	87127-KBB-970ZA	C-32.F	87128-KBB-970ZA	C-32.F	87132-KBZ-890ZB	C-32.1G	87134-KBB-900ZA	C-32.A		
87125-KBB-940ZA	C-32.C	87126-KBB-970ZB	C-32.F	87127-KBB-970ZB	C-32.F	87128-KBB-970ZB	C-32.F	87132-KBZ-900ZA	C-32.1	87134-KBB-900ZA	C-32.B		
87125-KBB-940ZB	C-32.C	87126-KBB-B00ZA	C-32.H	87127-KBB-B00ZA	C-32.H	87128-KBB-B00ZA	C-32.H	87132-KBZ-900ZB	C-32.1	87134-KBB-900ZA	C-32.C		
87125-KBB-940ZC	C-32.C	87126-KBB-B00ZB	C-32.H	87127-KBB-B00ZB	C-32.H	87128-KBB-B00ZB	C-32.H	87132-KBZ-910ZA	C-32.1A	87134-KBB-900ZA	C-32.D		
87125-KBB-950ZA	C-32.D	87126-KBZ-890ZA	C-32.1G	87127-KBZ-890ZA	C-32.1G	87128-KBZ-890ZA	C-32.1G	87132-KBZ-910ZB	C-32.1A	87134-KBB-900ZA	C-32.E		
87125-KBB-950ZB	C-32.D	87126-KBZ-890ZB	C-32.1G	87127-KBZ-890ZB	C-32.1G	87128-KBZ-890ZB	C-32.1G	87132-KBZ-930ZA	C-32.1B	87134-KBB-970ZA	C-32.F		
87125-KBB-960ZA	C-32.E	87126-KBZ-900ZA	C-32.1	87127-KBZ-900ZA	C-32.1	87128-KBZ-900ZA	C-32.1	87132-KBZ-930ZB	C-32.1B	87134-KBB-970ZA	C-32.G		
87125-KBB-960ZB	C-32.E	87126-KBZ-900ZB	C-32.1	87127-KBZ-900ZB	C-32.1	87128-KBZ-900ZB	C-32.1	87132-KBZ-940ZA	C-32.1C	87134-KBB-970ZA	C-32.H		
87125-KBB-970ZA	C-32.F	87126-KBZ-910ZA	C-32.1A	87127-KBZ-910ZA	C-32.1A	87128-KBZ-910ZA	C-32.1A	87132-KBZ-940ZB	C-32.1C	87134-KBZ-890ZA	C-32.1G		
87125-KBB-970ZB	C-32.F	87126-KBZ-910ZB	C-32.1A	87127-KBZ-910ZB	C-32.1A	87128-KBZ-910ZB	C-32.1A	87132-KBZ-950ZA	C-32.1D	87134-KBZ-890ZB	C-32.1G		
87125-KBB-B00ZA	C-32.H	87126-KBZ-930ZA	C-32.1B	87127-KBZ-930ZA	C-32.1B	87128-KBZ-930ZA	C-32.1B	87132-KBZ-950ZB	C-32.1D	87134-KBZ-930ZA	C-32.1B		

ÍNDICE DE NÚMERO DE PEÇAS / PART NUMBER INDEX / INDICE DEL NUMERO DE LA PIEZA

Nº da Peça Part nº Nº de la Pieza	Nº do bloco Block nº Nº del Bloque	Nº da Peça Part nº Nº de la Pieza	Nº do bloco Block nº Nº del Bloque	Nº da Peça Part nº Nº de la Pieza	Nº do bloco Block nº Nº del Bloque	Nº da Peça Part nº Nº de la Pieza	Nº do bloco Block nº Nº del Bloque	Nº da Peça Part nº Nº de la Pieza	Nº do bloco Block nº Nº del Bloque	Nº da Peça Part nº Nº de la Pieza	Nº do bloco Block nº Nº del Bloque	Nº da Peça Part nº Nº de la Pieza	Nº do bloco Block nº Nº del Bloque
87134-KBZ-930ZB	C-32.1B	88113-KBA-900	C-3	90012-KN6-930	M-2	90113-GE8-000	C-28	90155-KBB-900	C-18	90321-315-670	C-3.1		
87134-KBZ-940ZA	C-32.1C	88113-KBA-900	C-3.1	90023-KK3-830	M-9	90113-GE8-000	C-28.1	90156-MA0-770	C-28	90344-692-003	C-13		
87134-KBZ-940ZB	C-32.1C	88120-KBZ-900	C-3.1	90023-KW1-900	M-14	90113-KF0-770	C-4	90156-MA0-770	C-28.1	90401-KW1-900	M-10		
87134-KBZ-950ZA	C-32.1D	88120-KBZ-940	C-3.1	90031-KN6-930	M-11	90113-KR8-700	C-3.1	90157-KB7-940	C-22	90403-KN6-930	M-9		
87134-KBZ-950ZB	C-32.1D	88210-KBB-900	C-3	90032-KN6-930	M-11	90113-KW8-900	C-3	90157-KB7-940	C-22.1	90408-KW1-900	M-14		
87134-KBZ-960ZA	C-32.1E	88210-KBZ-900	C-3.1	90041-KBB-900	M-1	90114-KBZ-900	C-4.1	90181-KE7-000	C-28	90434-KN6-930	M-6		
87134-KBZ-960ZB	C-32.1E	88220-KBZ-900	C-3.1	90041-KBW-940	M-1	90114-KE2-780	C-4.1	90181-KE7-000	C-28.1	90434-KN6-930	M-7		
87134-KBZ-970ZA	C-32.1F	88220-KBZ-940	C-3.1	90050-357-000	M-6	90116-383-721	C-8	90204-KA3-730	C-10	90438-671-000	C-25		
87134-KBZ-970ZB	C-32.1F			90071-MB0-000	M-10	90116-383-721	C-8.1	90206-250-000	M-2	90441-MT3-000	C-28		
87135-KBB-900ZA	C-32	89000		90071-MG8-000	M-3	90116-ME9-000	C-6.1	90231-KK3-830	M-7	90441-MT3-000	C-28.1		
87135-KBB-900ZB	C-32			90081-KBB-900	M-1	90116-ME9-000	C-21	90231-KR3-000	M-6	90442-028-000	M-1		
87135-KBB-910ZA	C-32.A	89010-KBB-900	C-29	90084-471-000	M-8	90116-ME9-000	C-21.1	90286-147-670	C-1	90443-107-000	M-1		
87135-KBB-910ZB	C-32.A	89010-KW8-910	C-29	90085-413-781	M-9	90121-KY7-000	C-21	90301-473-003	C-8	90443-KBB-950	M-1		
87136-KBB-900ZA	C-32	89211-MJ0-950	C-29	90086-444-000	C-6	90121-KY7-000	C-21.1	90301-473-003	C-8.1	90446-611-920	M-5		
87136-KBB-900ZB	C-32	89217-KW8-910	C-29	90087-471-000	M-8	90127-KF0-770	C-3	90301-473-003	C-11	90451-001-000	M-14		
87136-KBB-910ZA	C-32.A	89218-KB7-901	C-29	90089-HB3-000	M-9	90127-KF0-770	C-4	90301-KBA-900	C-3	90451-107-000	M-13		
87136-KBB-910ZB	C-32.A	89222-443-900	C-29	90101-440-000	M-7	90128-KBB-900	C-12	90301-KBA-900	C-3.1	90451-107-000	M-13.1		
87505-KBB-900	C-31	89224-443-900	C-29	90101-KBB-900	C-18	90130-KBB-900	C-22	90301-KW8-900	C-2.1	90452-437-000	M-13		
87505-KBZ-900	C-31	89225-KW8-901	C-29	90101-KBZ-950	C-15	90130-KBB-900	C-22.1	90302-SA4-003	C-30	90452-437-000	M-13.1		
87506-KW8-900	C-31	89226-KW8-901	C-29	90101-KBZ-950	C-15.1	90131-MS6-900	C-9	90304-415-000	C-5	90454-107-000	M-13		
87507-KBB-900	C-31	89228-443-900	C-29	90101-KW8-900	C-18	90136-428-870	C-13	90304-415-000	C-5.1	90454-107-000	M-13.1		
87508-KW8-900	C-21	89302-MJ0-950	C-29	90103-KB7-000	C-5	90136-428-870	C-13.1	90304-425-000	C-5	90455-107-000	M-13		
87508-KW8-900	C-21.1			90103-KB7-000	C-6	90145-961-010	C-4	90304-425-000	C-5.1	90455-107-000	M-13.1		
87511-087-910	C-31	90000		90105-KBB-900	C-5	90145-961-010	C-4.1	90304-GE8-003	C-12	90458-324-010	M-5		
87516-KB7-981	C-22			90105-KBB-900	C-5.1	90145-GC4-730	C-28	90304-GE8-003	C-20	90461-107-000	M-6		
87516-KB7-981	C-22.1	90001-961-670	C-1	90105-KN5-000	C-10	90145-GC4-730	C-28.1	90304-GE8-003	C-22	90471-KW1-900	M-7		
87560-KE2-710	C-13	90001-KN6-930	M-13	90107-KR0-000	C-15.1	90145-MS9-611	C-4	90304-GE8-003	C-22.1	90475-703-000	M-3		
87560-KE2-710	C-13.1	90001-KN6-930	M-13.1	90107-KW8-900	C-14	90145-MS9-611	C-4.1	90304-KBB-900	C-17	90485-286-000	C-13		
87560-KPF-900	C-31	90001-KN8-730	M-3	90107-KW8-900	C-28.1	90150-KBB-900	C-22	90305-GE8-000	C-21.1	90488-425-000	M-3		
87562-KAS-940	C-31	90001-MG1-000	C-30	90108-KV6-000	C-20	90150-KBB-900	C-22.1	90305-GE8-003	C-21	90501-KB7-940	C-25		
87562-KGA-900	C-31	90002-KW1-900	M-3	90109-KW8-900	C-28	90150-KBB-950	C-22	90305-KFC-930	C-12	90501-KB7-940	C-25.1		
		90003-438-850	C-25	90109-KW8-900	C-28.1	90150-KBB-950	C-22.1	90305-MA0-003	C-12	90501-KBB-900	C-16		
88000		90003-KN8-730	M-1	90111-362-000	C-5	90150-MK2-770	C-28	90307-KBB-900	C-28	90501-KW8-900	C-14		
		90004-GHB-700	M-1	90111-362-000	C-5.1	90153-KBB-900	C-22	90307-KBB-900	C-28.1	90501-MC4-000	C-14		
88110-KBB-900	C-3	90005-KY7-000	M-3	90111-KW3-003	C-30	90153-KBB-900	C-22.1	90309-KF0-003	C-5	90501-MC4-000	C-28.1		
88110-KBZ-900	C-3.1	90010-ML0-720	C-18	90112-GW3-000	C-19	90154-MA0-000	C-28	90309-KF0-003	C-5.1	90501-MF9-710	C-20		
88110-KBZ-940	C-3.1	90011-729-000	C-15	90112-GW3-000	C-19.1	90154-MA0-000	C-28.1	90321-315-670	C-3	90502-KB7-940	C-14		

ÍNDICE DE NÚMERO DE PEÇAS / PART NUMBER INDEX / INDICE DEL NUMERO DE LA PIEZA

Nº da Peça Part nº Nº de la Pieza	Nº do bloco Block nº Nº del Bloque	Nº da Peça Part nº Nº de la Pieza	Nº do bloco Block nº Nº del Bloque	Nº da Peça Part nº Nº de la Pieza	Nº do bloco Block nº Nº del Bloque	Nº da Peça Part nº Nº de la Pieza	Nº do bloco Block nº Nº del Bloque	Nº da Peça Part nº Nº de la Pieza	Nº do bloco Block nº Nº del Bloque	Nº da Peça Part nº Nº de la Pieza	Nº do bloco Block nº Nº del Bloque	Nº da Peça Part nº Nº de la Pieza	Nº do bloco Block nº Nº del Bloque
90502-MF9-710	C-20	90703-HC4-000	M-8	91103-KC6-003	M-12	91357-ME4-003	C-8	93500-05025-0G	C-16	94001-05070-0S	C-8.1		
90503-425-000	C-5	90703-HC4-000	M-11	91104-KC6-003	M-12	91405-671-000	C-2.1	93500-05028-0G	M-1	94001-08000-0S	C-21		
90503-425-000	C-5.1	90741-KS4-020	M-12	91105-KW3-003	M-12	91901-MG2-003	C-24.1	93500-06018-0A	C-14	94001-08000-0S	C-21.1		
90505-MC4-000	C-16	90742-KW8-900	C-28	91201-030-025	M-13			93600-04012-0A	M-7	94002-06000-0S	C-18		
90505-MC4-000	C-28.1	90742-KW8-900	C-28.1	91201-030-025	M-13.1	92000		93600-04012-1G	C-4	94002-06080-0S	C-26		
90506-425-000	C-7	90743-KW8-900	C-28	91201-030-033	M-13			93600-04012-1G	C-4.1	94002-10000-0S	C-24.1		
90512-300-000	C-14	90743-KW8-900	C-28.1	91201-030-033	M-13.1	92101-05020-0A	M-7	93600-05010-1H	M-15	94021-06000-0S	C-2		
90512-300-000	C-21	90755-229-003	C-10	91201-148-003	M-5	92101-06008-0A	C-8	93600-06016-0A	M-2	94030-08000	C-21		
90512-300-000	C-21.1	90755-229-005	C-10	91201-324-023	M-5	92101-06008-0A	C-8.1	93700-05012-0A	M-7	94030-08000	C-21.1		
90512-300-000	C-29			91202-965-003	M-11	92101-06025-0A	M-14	93700-05018-0G	C-10	94030-10200	C-28		
90513-323-000	C-21	91000		91205-KA3-711	C-22	92301-06020-0A	C-16	93700-05025-0A	M-5	94030-10200	C-28.1		
90513-323-000	C-21.1			91205-KA3-711	C-22.1	92301-06022-0A	C-30	93891-05025-07	C-24	94031-14080	C-22		
90513-323-000	C-29	91001-KBR-003	M-12	91205-KA3-712	C-22	92900-06025-0E	C-8	93892-03008-18	M-15	94031-14080	C-22.1		
90522-028-000	C-15	91001-KBW-940	M-12	91205-KA3-712	C-22.1	92900-06025-0E	C-8.1	93892-04008-18	M-15	94050-06000	C-3		
90522-028-000	C-15.1	91001-KCN-003	M-12	91251-KY7-003	C-22	93000		93892-04012-18	M-15	94050-06000	C-3.1		
90535-292-000	C-5	91005-KW1-901	M-12	91251-KY7-003	C-22.1			93892-04014-18	M-15	94050-06000	C-4		
90535-292-000	C-5.1	91008-HB5-003	M-14	91253-443-761	C-12	93101-06010-0A	M-13	93892-04016-18	M-15	94050-06000	C-4.1		
90543-273-000	C-8	91008-KK6-000	M-6	91254-KR6-003	C-8	93101-06010-0A	M-13.1	93892-05010-18	M-15	94050-06000	C-14		
90543-273-000	C-8.1	91015-KK6-003	M-13	91258-410-006	C-10	93500-03020-0A	C-8.1	93893-04012-17	C-4	94050-06000	C-14		
90544-283-000	C-8	91015-KK6-003	M-13.1	91258-410-013	C-10	93500-03025-0A	C-8	93893-04012-17	C-4.1	94050-06000	C-16		
90544-283-000	C-8.1	91015-KV6-003	C-6	91301-107-000	M-1	93500-04012-0G	C-25	93894-05010-17	C-3	94050-06000	C-23.1		
90545-292-000	C-7	91015-KV6-003	C-6.1	91301-KW1-900	M-1	93500-04012-0G	C-25.1	93901-22380	C-24	94050-06000	C-25		
90545-292-000	C-7.1	91058-MG9-681	C-5	91302-567-003	M-8	93500-04032-0G	C-3	93901-25080	C-21	94050-06080	C-14		
90545-300-000	C-4	91058-MG9-681	C-5.1	91303-377-000	M-8	93500-04032-0G	C-3.1	93901-25080	C-21.1	94050-08000	C-23		
90545-300-000	C-4.1	91059-MK4-601	C-5	91303-KK3-830	M-1	93500-04045-0G	C-3	93901-32320	C-3	94050-08000	C-23.1		
90559-KY7-000	C-12	91059-MK4-601	C-5.1	91303-KK3-830	M-11	93500-04045-0G	C-3.1	93901-32320	C-3.1	94050-08000	C-28		
90605-200-000	M-13	91071-KBB-901	C-22	91304-HB3-003	M-1	93500-04045-0G	C-3.1	93901-34210	C-1	94050-08000	C-28.1		
90605-200-000	M-13.1	91071-KBB-901	C-22.1	91304-KK3-830	M-7	93500-05016-0G	C-3	93901-34410	C-25	94050-08000	C-30		
90650-KW3-000	C-3	91071-KBB-902	C-22	91304-MN5-003	M-8	93500-05016-0G	C-3.1	93901-34410	C-25.1	94050-10000	C-17		
90650-KW3-000	C-3.1	91071-KBB-902	C-22.1	91306-105-690	M-3	93500-05018-0G	C-3	93903-24210	C-13	94050-10000	C-24.1		
90651-KV6-003	C-27.1	91071-MA0-003	C-21	91307-035-000	M-5	93500-05018-0G	C-3.1	93903-24380	C-30	94050-10000	C-28		
90651-MA5-671	C-4	91071-MA0-003	C-21.1	91307-035-000	M-5	93500-05020-0G	C-3			94050-10000	C-28.1		
90651-MA5-671	C-4.1	91071-MA0-004	C-21	91309-425-003	M-10	93500-05020-0G	C-3.1	94000		94050-10070	C-3		
90652-KBB-900	C-16	91071-MA0-004	C-21.1	91312-107-000	M-9	93500-05022-0G	C-8			94050-10070	C-3.1		
90652-KBB-910	C-16	91078-KN5-003	C-22	91320-MB0-000	M-10	93500-05022-0G	C-8.1	94001-05000-0S	C-28	94101-03000	C-29		
90664-KA2-000	C-12	91078-KN5-003	C-22.1	91356-428-003	C-8.1	93500-05025-0A	C-16	94001-05000-0S	C-28.1	94101-06000	M-1		
90703-HC4-000	M-4	91102-KC6-003	M-12			93500-05025-0G	M-1	94001-05070-0S	C-8	94101-06000	C-19		

ÍNDICE DE NÚMERO DE PEÇAS / PART NUMBER INDEX / INDICE DEL NUMERO DE LA PIEZA

Nº da Peça Part nº Nº de la Pieza	Nº do bloco Block nº Nº del Bloque	Nº da Peça Part nº Nº de la Pieza	Nº do bloco Block nº Nº del Bloque	Nº da Peça Part nº Nº de la Pieza	Nº do bloco Block nº Nº del Bloque	Nº da Peça Part nº Nº de la Pieza	Nº do bloco Block nº Nº del Bloque	Nº da Peça Part nº Nº de la Pieza	Nº do bloco Block nº Nº del Bloque	Nº da Peça Part nº Nº de la Pieza	Nº do bloco Block nº Nº del Bloque
94101-06000	C-19.1	95002-02650	M-15	95701-06022-07	C-25	96000					
94101-06200	C-17	95002-02659	M-15	95701-06022-08	C-25			97000			
94101-08000	C-19	95005-12300-30	C-16	95701-06022-08	C-25.1	96001-06010-07	C-4.1				
94101-08000	C-19.1	95005-35360-50	M-15	95701-06025-00	C-7	96001-06012-00	M-8	97000-45200	C-10		
94101-08000	C-23	95014-22200	C-5	95701-06025-00	C-7.1	96001-06012-02	C-17	97000-45200	C-12		
94101-08700	C-19	95014-22200	C-5.1	95701-06025-00	C-23	96001-06012-07	C-8	9700W-06500	C-10		
94101-08700	C-19.1	95015-32001	C-18	95701-06025-00	C-23.1	96001-06012-07	C-8.1	9700W-06500	C-12		
94102-08700	C-21	95015-42000	C-18	95701-06025-07	C-20	96001-06014-00	M-8				
94103-06000	C-2	95015-53000	C-18	95701-06030-07	C-7	96001-06016-00	C-13	98000			
94103-06000	C-14	95015-81000	C-19	95701-06032-00	C-14	96001-06018-00	C-1				
94111-03000	C-3	95015-81000	C-19.1	95701-06035-00	C-11	96001-06018-07	C-2.1	98069-58911	M-1		
94111-03000	C-3.1	95701-06010-00	C-16	95701-06060-00	M-10	96001-06020-00	M-1	98200-31500	C-26		
94111-06000	C-26	95701-06010-00	C-21	95701-08012-00	C-1.1	96001-06020-00	M-8				
94111-06800	C-26	95701-06010-00	C-21.1	95701-08014-00	C-14	96001-06020-00	C-27	99000			
94111-08700	C-19	95701-06010-07	C-5	95701-08014-00	C-28	96001-06020-00	C-27.1				
94111-08700	C-19.1	95701-06010-07	C-13	95701-08014-00	C-28.1	96001-06022-07	C-4	99008-01600	C-29		
94111-10800	C-24.1	95701-06010-07	C-26	95701-08016-00	C-23	96001-06022-07	C-4.1	99101-393-1250	M-15		
94201-16150	C-19	95701-06010-07	C-27	95701-08018-07	C-19	96001-06025-00	M-8	99103-440-0420	M-15		
94201-16150	C-19.1	95701-06010-07	C-27.1	95701-08018-07	C-19.1	96001-06032-00	M-9				
94201-20120	C-18	95701-06010-08	C-16	95701-08020-00	C-17	96001-06035-00	M-1				
94201-20150	C-19	95701-06012-00	C-6	95701-08025-00	C-17	96001-06040-00	M-5				
94201-20150	C-19.1	95701-06012-00	C-27	95701-08028-00	C-28.1	96001-06040-00	M-8				
94201-20150	C-21	95701-06012-00	C-27.1	95701-08030-00	C-28.1	96001-06050-00	M-5				
94201-30450	C-29	95701-06012-00	C-29	95701-08032-02	C-17	96001-06050-00	M-8				
94251-08000	M-7	95701-06012-08	M-3	95701-08040-00	C-30	96001-06050-00	M-11				
94301-08140	M-1	95701-06012-08	C-13	95701-08040-07	C-6.1	96001-06060-00	M-8				
94301-08140	M-5	95701-06012-08	C-13.1	95701-08040-07	C-23	96001-06060-00	M-11				
94305-20141	C-29	95701-06016-00	C-2	95701-08045-00	C-23.1	96001-06070-00	M-8				
94305-30102	M-5	95701-06016-08	C-16	95701-08045-07	C-5.1	96100-60040-00	M-13				
94510-12000	M-14	95701-06020-00	C-16	95701-08045-07	C-23	96100-60040-00	M-13.1				
94510-14000	M-14	95701-06020-00	C-21	95701-10016-00	C-17	96100-62040-00	M-13				
94601-15000	M-12	95701-06020-00	C-21.1	95801-06022-00	C-7.1	96100-62040-00	M-13.1				
95000		95701-06020-00	C-28.1	95801-06032-00	M-10	96140-62020-10	C-10				
95002-02100	C-13	95701-06022-00	C-25	95801-06035-00	M-10	96140-62030-10	C-12				
95002-02100	C-13.1	95701-06022-00	C-25.1	95801-06060-00	M-10	96140-63030-10	C-12				
						96220-40100	M-14				

ÍNDICE DE NOME DE PEÇAS

Descrição	Nº do bloco	Nº de Ref.	Descrição	Nº do bloco	Nº de Ref.	Descrição	Nº do bloco	Nº de Ref.
A			Anel, Elástico Interno	C-8	16	Arruela A, Entalhada, 20 mm	M-13	21
			Anel, Elástico, 20 mm	M-13	22	Arruela A, Entalhada, 20 mm	M-13.1	21
Acionador, Tensor, Corrente	M-3	5	Anel, Engrenagem, Partida	M-10	2	Arruela B, Entalhada, 20 mm	M-6	13
Acionador, Tensor, Corrente	M-3	5	Anel, Garfo Diant	C-8	9	Arruela B, Tacômetro	M-5	7
Ajustador, Corrente Transmissão	C-21	2	Anel, Pistão	C-8	14	Arruela Lisa, 3 mm	C-29	18
Ajustador, Corrente Transmissão	C-21	2	Anel, Pistão	C-8.1	14	Arruela, 10 mm	C-28	17
Ajustador, Corrente Transmissão	C-21	2	Anel, Suporte	C-8.1	8	Arruela, 10 mm	C-28.1	22
Ajustador, Corrente Transmissão	C-21.1	2	Anel, Vedação	M-10	12	Arruela, 10 x 24	M-9	11
Ajustador, Corrente Transmissão	C-21.1	2	Anel, Vedação	M-10	19	Arruela, 16 mm	M-6	12
Ajustador, Mola, Amortecedor	C-22	5	Anel, Vedação, 1,5 x 9,5	M-3	14	Arruela, 16 mm	M-7	20
Alavanca Comp., Embreagem	M-5	5	Anel, Vedação, 10,5 x 1,5	M-1	19	Arruela, 6 mm	M-14	15
Alavanca Comp., Embreagem	C-3	18	Anel, Vedação, 10,6 x 1,3	C-13	5	Arruela, 6 mm	C-13	35
Alavanca Comp., Embreagem	C-3.1	19	Anel, Vedação, 10,6 x 1,3	C-13.1	5	Arruela, 6 x 20	C-14	20
Alavanca, Freio Diant.	C-4	11	Anel, Vedação, 10,6 x 1,3	C-13.1	5	Arruela, 6 x 20	C-21	21
Alavanca, Freio Diant.	C-4.1	14	Anel, Vedação, 13,8 x 2,5	M-8	11	Arruela, 6 x 20	C-21.1	20
Alça Tras. Dir., *NH-1* Preto	C-23	5	Anel, Vedação, 18 x 3	M-5	11	Arruela, 6 x 20	C-29	16
Alça Tras. Dir., *NH-146M* Cinza Accurate Metálico ..	C-23	5	Anel, Vedação, 18,6 x 2,4	C-13	1	Arruela, 6 x 20	C-29	16
Alça Tras. Dir., *P-4* Azul Abrolhos	C-23	5	Anel, Vedação, 18,6 x 2,4	C-13.1	1	Arruela, 6 x 9	C-21	22
Alça Tras. Dir., *R-134* Vermelho Fighting	C-23	5	Anel, Vedação, 24,4 x 3,1	M-10	18	Arruela, 6 x 9	C-21.1	21
Alicate, 135	C-29	15	Anel, Vedação, 25,7 x 2,8	C-8.1	28	Arruela, 6 x 9	C-29	17
Amortecedor Tras., Comp.	C-22	4	Anel, Vedação, 27,4 x 2,4	M-8	10	Arruela, 6,5 x 20	C-7	9
Amortecedor Tras., Comp.	C-22.1	4	Anel, Vedação, 27,7 x 3,5	C-8	29	Arruela, Ajuste, Farol	C-1	20
Amortecedor Tras., Comp.	C-22.1	4	Anel, Vedação, 3 x 35	M-1	21	Arruela, Coluna Direção	C-5	23
Amortecedor Tras., Conj., *NH-1* Preto	C-22.1	1	Anel, Vedação, 3 x 35	M-11	14	Arruela, Coluna Direção	C-5.1	20
Amortecedor Tras., Conj., *NH-227* Branco Conceal ..	C-22.1	1	Anel, Vedação, 33,5 x 3,0	M-1	22	Arruela, Coxim, Guidão	C-5	24
Amortecedor Tras., Conj., *R-134* Vermelho Fighting ..	C-22	1	Anel, Vedação, 63 x 3	M-8	12	Arruela, Coxim, Guidão	C-5.1	21
Anéis Pistão, Jogo (0,25)	M-12	2	Anel, Vedação, 7 x 1,7	M-9	12	Arruela, Eixo Tras	C-12	17
Anéis Pistão, Jogo (0,50)	M-12	2	Anel, Vedação, 75 x 2,5	M-1	20	Arruela, Encosto, 14 mm	M-14	16
Anéis Pistão, Jogo (STD)	M-12	2	Anel, Vedação, 9,4 x 2,4	M-7	22	Arruela, Encosto, 15 mm	M-13	18
Anel C, Limitador	C-22.1	5	Apoio Deslizante, Cabo Acelerador	C-3	14	Arruela, Encosto, 15 mm	M-13.1	18
Anel Elástico Interno	C-8.1	16	Apoio Deslizante, Cabo, Acelerador	C-3.1	15	Arruela, Encosto, 16,5 mm	M-13	19
Anel Elástico, 20 mm	M-13.1	22	Aro, Roda Dianteira	C-10	10	Arruela, Encosto, 16,5 mm	M-13.1	19
Anel Elástico, 63 mm	C-12	18	Aro, Roda Dianteira	C-10	10	Arruela, Encosto, 20 mm	M-13	20
Anel Elástico, Externo, 12 mm	M-14	19	Aro, Roda Dianteira	C-10	10	Arruela, Encosto, 20 mm	M-13.1	20
Anel Elástico, Externo, 14 mm	M-14	20	Aro, Roda Tras	C-12	9	Arruela, Encosto, 24 x 10	C-20	8
Anel Limitador, Caixa Engrenagem	C-10	9	Aro, Roda Tras	C-12	9	Arruela, Encosto, 24 x 13	C-20	7
Anel, Elástico	C-4	17	Aro, Roda Tras	C-12	9	Arruela, Encosto, 6,7 mm	M-5	8
Anel, Elástico	C-4.1	19	Arruela	C-10	25	Arruela, Engrenagem, Velocímetro	C-10	16
			Arruela	C-12	22	Arruela, Especial, 6 mm	C-25	12

5

327

ÍNDICE DE NOME DE PEÇAS

Descrição	Nº do bloco	Nº de Ref.	Descrição	Nº do bloco	Nº de Ref.	Descrição	Nº do bloco	Nº de Ref.
Bobina, Ignição, Conj.C-27.1	3		Borracha, VedaçãoM-1	7		Bucha, 6 x 10,5C-16	21	
Bobina, Ignição, Conj.C-27.1	3		Braçadeira, Auto-TravanteC-5	25		Bucha, 6 x 11,5C-16	21	
Bóia, JogoM-15	3		Braçadeira, Auto-TravanteC-5.1	22		Bucha, 6 x 15,5C-23	4	
Bolsa Tras., Comp., *NH-132L* Cinza EuroC-14	14		Braçadeira, Coletor, AdmissãoM-1	12		Bucha, 6 x 15,5C-23.1	2	
Bolsa Tras., Comp., *NH-1L* PretoC-14	14		Braçadeira, Conduto Ar, Comp.C-16	14		Bucha, 6 x 4C-3	27	
Bolsa Tras., Comp., *NH-1L* PretoC-14	14		Braçadeira, Conduto Ar, Comp.C-16	24		Bucha, 6 x 4C-4	14	
Bolsa Tras., Comp., *P-3L* Azul CearáC-14	14		Braçadeira, Conduto Ar, Comp.C-16	24		Bucha, 6 x 4C-7	4	
Bolsa Tras., Comp., *R-131L* Vermelho AracajúC-14	14		Braçadeira, EscapamentoC-17	10		Bucha, 6 x 4C-15	14	
Bolsa, FerramentasC-29	22		Braçadeira, Garfo Diant.C-8	22		Bucha, 6 x 7,5C-14	19	
Bomba, Óleo., Conj.M-7	2		Braçadeira, Garfo Diant.C-8.1	22		Bucha, 6 x 7,5C-28.1	23	
Bomba, Óleo., Conj.M-7	3		Braço Amortecedor, JogoC-22	15		Bucha, 6,3 x 13,5C-2.1	7	
BorrachaC-15	2		Braço Amortecedor, JogoC-22.1	15		Bucha, 6,5 x 4C-19	14	
BorrachaC-15.1	2		Braço Articulação, JogoM-15	7		Bucha, 6,5 x 4C-19.1	14	
Borracha A, Filtro ArC-16	23		Braço, ArticulaçãoM-15	9		Bucha, 8 x 12C-23.1	7	
Borracha Fixação, Tampa LateralC-13	31		Braço, Freio Tras.C-11	9		Bucha, 8 x 15C-23.1	6	
Borracha Fixação, Tampa LateralC-13.1	19		Braço, Freio Tras. (Vendas Suspensas)C-11	9		Bucha, 8 x 15C-28.1	12	
Borracha Fixação, Tampa LateralC-15	3		Braço, SeletorM-14	10		Bucha, AtritoC-8	11	
Borracha Fixação, Tampa LateralC-15.1	3		BuchaC-15.1	2		Bucha, AtritoC-8.1	10	
Borracha, Apoio AssentoC-14	11		Bucha (C)C-25	11		Bucha, Borracha CavaleteC-20	4	
Borracha, Cavalete LateralC-20	3		Bucha A, Braço OscilanteC-22	14		Bucha, Carcaça Filtro ArC-16	22	
Borracha, EscapamentoC-17	12		Bucha A, Braço OscilanteC-22.1	14		Bucha, Carenagem Diant.C-30	2	
Borracha, FarolC-1	17		Bucha B, Braço OscilanteC-22	13		Bucha, Coroa, TransmissãoC-12	3	
Borracha, Fixação, CarenagemC-30	19		Bucha B, Braço OscilanteC-22.1	13		Bucha, EspaçadoraC-16	20	
Borracha, Guarnição ProtetorC-17	3		Bucha B, Pára-lama Diant.C-7	4		Bucha, FixaçãoC-23	13	
Borracha, InstrumentosC-2.1	2		Bucha Fixação, Pára-lama Tras.C-23	6		Bucha, FixaçãoC-24	17	
Borracha, Interruptor IgniçãoC-5.1	6		Bucha Fixação, Pára-lama Tras.C-23.1	10		Bucha, Fixação, Pára-lama Tras.C-23.1	4	
Borracha, Lanterna Tras.C-25	4		Bucha Fixação, Sinal. Tras.C-23	9		Bucha, Fixação, Visor DianteiroC-1	19	
Borracha, LimitadorC-22	9		Bucha Inferior, AmortecedorC-22.1	9		Bucha, Garfo Tras.C-21	5	
Borracha, LimitadorC-22.1	8		Bucha, 16,5 x 19,5 x 9M-13	5		Bucha, Garfo Tras.C-21.1	6	
Borracha, Pedal ApoioC-19	7		Bucha, 16,5 x 19,5 x 9M-13.1	5		Bucha, GuiaC-8	10	
Borracha, Pedal ApoioC-19.1	7		Bucha, 19 x 6,2 x 13,5C-14	18		Bucha, GuiaC-8.1	9	
Borracha, Pedal Apoio Tras.C-19	11		Bucha, 20 x 23 x 9M-13	8		Bucha, Guia Ar InferiorC-7	7	
Borracha, Pedal Apoio Tras.C-19.1	11		Bucha, 20 x 23 x 9M-13.1	8		Bucha, Haste Conexão, AmortecedorC-22	16	
Borracha, Pedal CâmbioC-18	4		Bucha, 22 x 6,2 x 13,5C-14	18		Bucha, Haste, Conexão, AmortecedorC-22.1	16	
Borracha, Pedal CâmbioC-18	5		Bucha, 22 x 6,2 x 13,5C-25	13		Bucha, InstrumentosC-2.1	1	
Borracha, Pedal CâmbioC-18	6		Bucha, 22 x 6,2 x 13,5C-25.1	10		Bucha, Pára-lama Diant.C-7	5	
Borracha, SinalizadorC-24	11		Bucha, 6 x 10C-21	9		Bucha, Pára-lama Diant.C-7.1	2	
Borracha, Tampa Tras.M-8	4		Bucha, 6 x 10C-21.1	10		Bucha, Pára-lama Diant.C-7.1	3	

ÍNDICE DE NOME DE PEÇAS

Descrição	Nº do bloco	Nº de Ref.	Descrição	Nº do bloco	Nº de Ref.	Descrição	Nº do bloco	Nº de Ref.
Bucha, Pino.....C-9	13		Câmara, Ar (2,75-21).....C-10	12		Carcaça Dir. Comp., Motor.....M-11	1	
Bujão, Drenagem.....M-11	4		Câmara, Ar (4,10-18).....C-12	11		Carcaça Esq. Comp., Motor.....M-11	3	
Buzina Comp.C-27.1	8		Came, Freio Tras.....C-11	5		Carcaça Externa Comp., Embreagem.....M-6	1	
Buzina, Comp.C-27	10		Capa B, Interruptor Magnético.....C-26	7		Carcaça Inferior, Acelerador.....C-3	13	
			Capa Completa.....C-4.1	6		Carcaça Inferior, Acelerador.....C-3.1	14	
			Capa Retentora Pó, Garfo Tras.....C-21	7		Carcaça Superior, Acelerador.....C-3	12	
			Capa Retentora Pó, Garfo Tras.....C-21	7		Carcaça Superior, Acelerador.....C-3.1	13	
			Capa Rotor, Filtro de Óleo.....M-7	13		Carcaça, Bomba de Óleo.....M-7	5	
			Capa Terminal, Garfo Tras.....C-21.1	3		Carcaça, Filtro Ar.....C-16	4	
			Capa, Alavanca Dir.....C-4.1	15		Carcaça, Filtro Ar.....C-16	4	
			Capa, Alavanca Esq.....C-3	17		Carenagem Diant., Comp., *B-151* Verde Guarujá.....C-30	4	
			Capa, Alavanca Esq.....C-3.1	18		Carenagem Diant., Comp., *BG-115M* Verde Riviera Metálico.....C-30	5	
			Capa, Borracha, Farol.....C-1	4		Carenagem Diant., Comp., *NH-1* Preto.....C-30	3	
			Capa, Borracha, Farol.....C-1	4		Carenagem Diant., Comp., *NH-1* Preto/Tipo 1.....C-30	7	
			Capa, Cabo, Acelerador.....C-3	2		Carenagem Diant., Comp., *NH-1* Preto/Tipo 1.....C-30	7	
			Capa, Cabo, Acelerador.....C-3.1	2		Carenagem Diant., Comp., *NH-1* Preto/Tipo 2.....C-30	7	
			Capa, Coluna Direção.....C-5	11		Carenagem Diant., Comp., *NH-1* Preto/Tipo 2.....C-30	7	
			Capa, Coluna Direção.....C-5.1	13		Carenagem Diant., Comp., *P-21M* Violeta Vanguard C-30	3	
			Capa, Completa.....C-4	3		Carenagem Diant., Comp., *P-27M* Violeta Chappy Metálico.....C-30	6	
			Capa, Corrente Transmissão.....C-21	1		Carenagem Diant., Comp., *P-27M* Violeta Chappy Metálico.....C-30	6	
			Capa, Corrente Transmissão.....C-21.1	1		Carenagem Diant., Comp., *P-4* Azul Abrolhos.....C-30	4	
			Capa, Corrente Transmissão.....C-21.1	1		Carenagem Diant., Comp., *PB-242M* Azul Asturias Metálico.....C-30	3	
			Capa, Fiação, Velocímetro.....C-2	6		Carenagem Diant., Comp., *R-206* Vermelho Maceió.....C-30	4	
			Capa, Interruptor Ignição.....C-5.1	7		Carenagem Diant., Comp., *R-224* Vermelho Paulista.....C-30	4	
			Capa, Parafuso, Pino B.....C-9	14		Carenagem Diant., Comp., *R-224* Vermelho Paulista.....C-30	4	
			Capa, Retentora Pó, Garfo Tras.....C-21.1	8		Carenagem Diant., Comp., *P-4* Azul Abrolhos (Usado na Série Especial).....C-30	3	
			Capa, Retentora Pó, Garfo Tras.....C-21.1	8		Carenagem Diant., Comp., *R-235M* Laranja Solemar Metálico.....C-30	5	
			Capa, Terminal A, Motor Partida.....M-10	14		Carenagem Direita, Farol.....C-1	23	
			Capa, Terminal, Bateria.....C-26	6		Carenagem Esquerda, Farol.....C-1	24	
			Capa, Terminal, Garfo Tras.....C-21	3		Carenagem Lat. Dir. Comp.,.....C-30	11	
			Capa, Terminal, Motor Partida.....M-10	15		Carenagem Lat. Dir. Comp., *BG-114M* Verde Carioca Metálico.....C-30	11	
			Carburador, Conj.....M-15	11		Carenagem Lat. Dir. Comp., *BG-115M* Verde Riviera Metálico.....C-30	11	
			Carburador, Conj.....M-15	11				
			Carcaça Comp., Registro.....C-13	3				
			Carcaça Comp., Registro.....C-13.1	3				
			Carcaça Dir. Comp., Motor.....M-11	1				
			Carcaça Dir. Comp., Motor.....M-11	1				

ÍNDICE DE NOME DE PEÇAS

Descrição	Nº do bloco	Nº de Ref.	Descrição	Nº do bloco	Nº de Ref.	Descrição	Nº do bloco	Nº de Ref.
Carenagem Lat. Dir. Comp., *G-147* Verde Pantanal MetálicoC-30		11	Carenagem Lat. Esq. Comp., *R-251P* Vermelho Jaraguá PerolizadoC-30		16	Carenagem Lateral Esq., *P-35R* Púrpura Grumari.....C-13		25
Carenagem Lat. Dir. Comp., *NH-1* PretoC-30		11	Carenagem Lat. Esq. Comp., *R-251P* Vermelho Jaraguá PerolizadoC-30		16	Carenagem Lateral Esq., *P-4* Azul AbrolhosC-13		22
Carenagem Lat. Dir. Comp., *P-27M* Violeta Chappy MetálicoC-30		11	Carenagem Lat. Esq. Comp., *RP-154M* Violeta Fortaleza MetálicoC-30		13	Carenagem Lateral Esq., *P-4* Azul AbrolhosC-13		23
Carenagem Lat. Dir. Comp., *P-39M* Púrpura Ilhabela MetálicoC-30		11	Carenagem Lateral Dir., *NH-1* PretoC-13		20	Carenagem Lateral Esq., *PB-264* Azul Camboriú.....C-13		21
Carenagem Lat. Dir. Comp., *P-4* Azul AbrolhosC-30		11	Carenagem Lateral Dir., *NH-1* PretoC-13		20	Carenagem Lateral Esq., *R-134* Vermelho Fighting ..C-13		21
Carenagem Lat. Dir. Comp., *P-4* Azul AbrolhosC-30		11	Carenagem Lateral Dir., *NH-196* Branco Ross.....C-13		20	Carenagem Lateral Esq., *R-134* Vermelho Fighting ..C-13		22
Carenagem Lat. Dir. Comp., *PB-162* Azul AtessaC-30		11	Carenagem Lateral Dir., *NH-196* Branco Ross.....C-13		20	Carenagem Lateral Esq., *R-134* Vermelho Fighting ..C-13		23
Carenagem Lat. Dir. Comp., *R-206* Vermelho Maceió.....C-30		11	Carenagem Lateral Dir., *NH-196* Branco Ross.....C-13		20	Carenagem Lateral Esq., *R-206* Vermelho Maceió.....C-13		27
Carenagem Lat. Dir. Comp., *R-235M* Laranja solemar MetálicoC-30		11	Carenagem Lateral Dir., *NH-196* Branco Ross.....C-13		20	Carenagem Lateral Esq., *R-206* Vermelho Maceió.....C-13		28
Carenagem Lat. Dir. Comp., *R-251* Vermelho Jaraguá PerolizadoC-30		11	Carenagem Lateral Dir., *NH-196* Branco Ross.....C-13		20	Cavalete Lateral, Conj.....C-20		2
Carenagem Lat. Dir. Comp., *R-251P* Vermelho Jaraguá PerolizadoC-30		11	Carenagem Lateral Dir., *NH-196* Branco Ross.....C-13		20	Cavalete Lateral, Conj.....C-20		2
Carenagem Lat. Dir. Comp., *RP-154M* Violeta Fortaleza MetálicoC-30		11	Carenagem Lateral Dir., *P-35R* Púrpura GrumariC-13		20	Cavalete Lateral, Conj.....C-20		2
Carenagem Lat. Esq. Comp., *BG-114M* Verde Carioca MetálicoC-30		13	Carenagem Lateral Dir., *P-35R* Púrpura GrumariC-13		20	Chassi Comp., *BG-114M* Verde Carioca MetálicoC-28.1		3
Carenagem Lat. Esq. Comp., *BG-115M* Verde Riviera MetálicoC-30		14	Carenagem Lateral Dir., *P-4* Azul AbrolhosC-13		20	Chassi Comp., *BG-114M* Verde Carioca MetálicoC-28.1		3
Carenagem Lat. Esq. Comp., *BG-115M* Verde Riviera MetálicoC-30		15	Carenagem Lateral Dir., *P-4* Azul AbrolhosC-13		20	Chassi Comp., *NH-1* Preto.....C-28		2
Carenagem Lat. Esq. Comp., *G-147M* Verde Pantanal MetálicoC-30		16	Carenagem Lateral Dir., *PB-264* Azul CamboriúC-13		20	Chassi Comp., *NH-1* Preto.....C-28.1		3
Carenagem Lat. Esq. Comp., *NH-1* Preto.....C-30		12	Carenagem Lateral Dir., *R-134* Vermelho FightingC-13		20	Chassi Comp., *NH-146M* Cinza Accurate Metálico...C-28		2
Carenagem Lat. Esq. Comp., *P-27M* Violeta Chappy MetálicoC-30		15	Carenagem Lateral Dir., *R-134* Vermelho FightingC-13		20	Chassi Comp., *NH-146M* Cinza Accurate Metálico...C-28		2
Carenagem Lat. Esq. Comp., *P-39M* Púrpura Ilhabela MetálicaC-30		16	Carenagem Lateral Dir., *R-206* Vermelho MaceióC-13		20	Chassi Comp., *NH-215M* Cinza Phantom Metálico ...C-28.1		3
Carenagem Lat. Esq. Comp., *P-4* Azul Abrolhos.....C-30		12	Carenagem Lateral Dir., *R-206* Vermelho MaceióC-13		20	Chassi Comp., *NH-262M* Prata Terra MetálicaC-28.1		3
Carenagem Lat. Esq. Comp., *P-4* Azul Abrolhos.....C-30		13	Carenagem Lateral Esq., *NH-1* PretoC-13		21	Chassi Comp., *P-21M* Violeta Vanguard MetálicoC-28.1		3
Carenagem Lat. Esq. Comp., *P-4* Azul Abrolhos.....C-30		13	Carenagem Lateral Esq., *NH-1* PretoC-13		27	Chassi Comp., *P-27M* Violeta Chappy MetálicoC-28.1		3
Carenagem Lat. Esq. Comp., *PB-162* Azul Atessa.....C-30		12	Carenagem Lateral Esq., *NH-196* Branco RossC-13		21	Chassi Comp., *P-4* Azul Abrolhos.....C-28		2
Carenagem Lat. Esq. Comp., *R-206* Vermelho Maceió.....C-30		12	Carenagem Lateral Esq., *NH-196* Branco RossC-13		22	Chassi Comp., *P-4* Azul Abrolhos.....C-28.1		3
Carenagem Lat. Esq. Comp., *R-235M* Laranja Solemar MetálicoC-30		14	Carenagem Lateral Esq., *NH-196* Branco RossC-13		23	Chassi Comp., *R-134* Vermelho FightingC-28		2
			Carenagem Lateral Esq., *NH-196* Branco RossC-13		24	Chassi Comp., *R-206* Vermelho MaceióC-28.1		3
			Carenagem Lateral Esq., *NH-196* Branco RossC-13		25	Chassi Comp., *RP-132* Púrpura ClearC-28.1		3
			Carenagem Lateral Esq., *NH-196* Branco RossC-13		26	ChaveC-5		5
			Carenagem Lateral Esq., *NH-196* Branco RossC-13		27	ChaveC-5.1		5
			Carenagem Lateral Esq., *P-35R* Púrpura Grumari.....C-13		24	Chave Boca, 10 x 12.....C-29		12
						Chave Boca, 14 x 17.....C-29		13
						Chave Fenda, 3.....C-29		11
						Chave Phillips, 1C-29		10
						Chave Sextavada, 24.....C-29		9
						Chave Soquete, 8 mmC-29		7
						Chave Vela, P18.....C-29		8
						Chaveta, VálvulaM-2		12

ÍNDICE DE NOME DE PEÇAS

Descrição	Nº do bloco	Nº de Ref.	Descrição	Nº do bloco	Nº de Ref.	Descrição	Nº do bloco	Nº de Ref.
Chaveta, Woodruff, 25 x 18	M-7	21	Corrente Transmissão (520-104)	C-21.1	4	Coxim, Velocímetro	C-2.1	12
Chaveta, Woodruff, 4 mm	M-12	10	Corrente Transmissão (520VC5-108)	C-21	4	Coxim, Visor Dianteiro	C-1	8
Cilindro Comp.	M-4	1	Corrente, Comando	M-3	2	Coxim, Visor Dianteiro	C-1	18
Cilindro Inf. Ext., Garfo Diant. Dir	C-8.1	11	Coxim	C-15	2	Cuba Bóia, Jogo	M-15	5
Cilindro Inf. Ext., Garfo Diant. Dir	C-8.1	11	Coxim A, Filtro de Ar	C-16	19	Cubo Comp., Roda Tras.	C-12	6
Cilindro Inf. Ext., Garfo Diant. Dir	C-8.1	11	Coxim A, Protetor do Motor	C-28.1	9	Cubo, Central, Embreagem	M-6	2
Cilindro Inf. Ext., Garfo Diant. Dir	C-8.1	11	Coxim Diant., Tanque Combustível	C-13	17	Cubo, Roda Dianteira	C-10	4
Cilindro Inf. Ext., Garfo Diant. Dir	C-8	12	Coxim Diant., Tanque Combustível	C-13.1	16	Cupilha 2,0 x 15	C-19.1	20
Cilindro Inf. Ext., Garfo Diant. Dir	C-8	12	Coxim Magnético, Partida	C-26	12	Cupilha, 1,6 x 1,5	C-19	19
Cilindro Inf. Ext., Garfo Diant. Esq.	C-8	20	Coxim Tras., Tanque Combustível	C-13	8	Cupilha, 1,6 x 15	C-19.1	19
Cilindro Inf. Ext., Garfo Diant. Esq.	C-8	20	Coxim Tras., Tanque Combustível	C-13.1	8	Cupilha, 2,0	C-18	23
Cilindro Inf. Ext., Garfo Diant. Esq.	C-8.1	20	Coxim, 6 x 4	C-15.1	12	Cupilha, 2,0	C-21	28
Cilindro Inf. Ext., Garfo Diant. Esq.	C-8.1	20	Coxim, Assento	C-14	1	Cupilha, 2,0 x 15	C-19	20
Cilindro Inf. Ext., Garfo Diant. Esq.	C-8.1	20	Coxim, Borracha	C-23	8	Cupilha, 3,0 x 45	C-29	19
Cilindro Inf. Ext., Garfo Diant. Esq.	C-8.1	20	Coxim, Borracha	C-23.1	9			
Cilindro Interno, Garfo Diant.	C-8	7	Coxim, Capa, Interruptor de Ignição	C-5.1	8			
Cilindro Interno, Garfo Diant.	C-8.1	6	Coxim, Carcaça, Filtro Ar	C-30	1			
Cilindro Mestre, Freio Diant., Conj.	C-4	4	Coxim, Guidão	C-5	10			
Cilindro Mestre, Freio Diant., Conj.	C-4.1	7	Coxim, Guidão	C-5.1	12	Diafragma	C-4	8
Cilindro Mestre, Jogo	C-4	10	Coxim, Lanterna Tras.	C-25	9	Diafragma	C-4.1	11
Cilindro Mestre, Jogo	C-4.1	13	Coxim, Lanterna Tras.	C-25.1	8	Diafragma, Bomba, Jogo	M-15	8
Coletor, Admissão	M-1	11	Coxim, Pára-lama Tras.	C-23	1	Disco, Freio Diant.	C-10	17
Coluna Direção Comp.	C-6	4	Coxim, Pára-lama Tras.	C-23	7	Disco, Fricção, Embreagem	M-6	4
Coluna Direção Comp.	C-6	4	Coxim, Pára-lama Tras.	C-23.1	1	Distanciador Dir., Motor	C-28	19
Coluna, Direção Comp.	C-6.1	2	Coxim, Pára-lama Tras.	C-23.1	8	Distanciador Dir., Motor	C-28.1	26
Conduto, Entrada Ar	C-16	12	Coxim, Pára-lama Tras.	C-24.1	15	Distanciador Esq., Motor	C-28	18
Conduto, Entrada Ar	C-16	12	Coxim, Passagem Ar	C-24.1	1	Distanciador Esq., Motor	C-28.1	25
Conduto, Entrada Ar	C-16	13	Coxim, Protetor do Motor	C-28.1	1			
Conduto, Filtro Ar	C-16	11	Coxim, Protetor, Motor	C-28.1	13			
Copo, Filtro, Combustível	C-13	7	Coxim, Protetor, Motor	C-28.1	24			
Copo, Filtro, Combustível	C-13.1	7	Coxim, Sinal. Tras.	C-23	10	Eixo Comp., Seletor, Marchas	M-14	9
Coroa, Comando (34D)	M-3	1	Coxim, Soquete Lanterna	C-1.1	6	Eixo, Balancin	M-2	3
Coroa, Transmissão, 42D	C-12	1	Coxim, Suporte, Farol	C-30	10	Eixo, Bomba de Óleo	M-7	9
Coroa, Transmissão, 42D	C-12	1	Coxim, Tacômetro	C-2.1	14	Eixo, Engrenagem Intermediária	M-10	6
Coroa, Transmissão, 43D	C-12	1	Coxim, Unidade C.D.I	C-27	1	Eixo, Engrenagem, Redução	M-10	4
Coroa, Transmissão, 43D	C-12	1	Coxim, Unidade C.D.I	C-27.1	1	Eixo, Garfo Seletor	M-14	4
Corpo, Chave	C-29	3	Coxim, Velocímetro	C-2	5	Eixo, Garfo Seletor	M-14	4
Corrente Transmissão (520-102)	C-21.1	4	Coxim, Velocímetro	C-2	11	Eixo, Garfo Tras.	C-21	6
						Eixo, Garfo Tras.	C-21.1	7

D

E

ÍNDICE DE NOME DE PEÇAS

Descrição	Nº do bloco	Nº de Ref.	Descrição	Nº do bloco	Nº de Ref.	Descrição	Nº do bloco	Nº de Ref.
Eixo, Pedal, Freio	C-18	20	Emblema B, Tampa Lat. Esq., *Tipo 1*	C-32	11	Emblema Dir., Tanque Combustível, *Tipo 1*	C-32.1	4
Eixo, Roda Dianteira	C-10	2	Emblema B, Tampa Lat. Esq., *Tipo 1*	C-32.A	11	Emblema Dir., Tanque Combustível, *Tipo 1*	C-32.A	4
Eixo, Roda Tras.....	C-11	2	Emblema B, Tampa Lateral Dir., *Tipo 1*	C-32.B	10	Emblema Dir., Tanque Combustível, *Tipo 1*	C-32.1A	4
Elemento A, Filtro Ar	C-16	7	Emblema B, Tampa Lateral Dir., *Tipo 1*	C-32.C	10	Emblema Dir., Tanque Combustível, *Tipo 1*	C-32.B	4
Emblema A, Carenagem Dir., *Tipo 1*	C-32	6	Emblema B, Tampa Lateral Dir., *Tipo 1*	C-32.D	9	Emblema Dir., Tanque Combustível, *Tipo 1*	C-32.1B	3
Emblema A, Carenagem Dir., *Tipo 1*	C-32.A	6	Emblema B, Tampa Lateral Dir., *Tipo 1*	C-32.E	9	Emblema Dir., Tanque Combustível, *Tipo 1*	C-32.C	4
Emblema A, Carenagem Dir., *Tipo 2*	C-32	6	Emblema B, Tampa Lateral Dir., *Tipo 1*	C-32.F	9	Emblema Dir., Tanque Combustível, *Tipo 1*	C-32.1C	3
Emblema A, Carenagem Dir., *Tipo 2*	C-32.A	6	Emblema B, Tampa Lateral Direita *Tipo 1*	C-32.G	9	Emblema Dir., Tanque Combustível, *Tipo 1*	C-32.D	3
Emblema A, Carenagem Esq., *Tipo 1*	C-32	7	Emblema B, Tampa Lateral Direita *Tipo 1*	C-32.H	8	Emblema Dir., Tanque Combustível, *Tipo 1*	C-32.1D	4
Emblema A, Carenagem Esq., *Tipo 1*	C-32.A	7	Emblema B, Tampa Lateral Esq., *Tipo 1*	C-32.B	11	Emblema Dir., Tanque Combustível, *Tipo 1*	C-32.E	3
Emblema A, Carenagem Esq., *Tipo 2*	C-32	7	Emblema B, Tampa Lateral Esq., *Tipo 1*	C-32.C	11	Emblema Dir., Tanque Combustível, *Tipo 1*	C-32.1E	4
Emblema A, Carenagem Esq., *Tipo 2*	C-32.A	7	Emblema B, Tampa Lateral Esq., *Tipo 1*	C-32.D	10	Emblema Dir., Tanque Combustível, *Tipo 1*	C-32.F	3
Emblema A, Carenagem Lat. Dir., *Tipo 1*	C-32.1	6	Emblema B, Tampa Lateral Esq., *Tipo 1*	C-32.E	10	Emblema Dir., Tanque Combustível, *Tipo 1*	C-32.1F	4
Emblema A, Carenagem Lat. Dir., *Tipo 1*	C-32.1A	6	Emblema B, Tampa Lateral Esq., *Tipo 1*	C-32.F	10	Emblema Dir., Tanque Combustível, *Tipo 1*	C-32.1G	4
Emblema A, Carenagem Lat. Dir., *Tipo 2*	C-32.1	6	Emblema B, Tampa Lateral Esquerda *Tipo 1*	C-32.G	10	Emblema Dir., Tanque Combustível, *Tipo 2*	C-32	4
Emblema A, Carenagem Lat. Dir., *Tipo 2*	C-32.1A	6	Emblema B, Tampa Lateral Esquerda *Tipo 1*	C-32.H	9	Emblema Dir., Tanque Combustível, *Tipo 2*	C-32.1	4
Emblema A, Carenagem Lat. Esq., *Tipo 1*	C-32.1	7	Emblema Carenagem, Direita *Tipo 1*	C-32.G	5	Emblema Dir., Tanque Combustível, *Tipo 2*	C-32.A	4
Emblema A, Carenagem Lat. Esq., *Tipo 1*	C-32.1A	7	Emblema Carenagem, Direita *Tipo 1*	C-32.H	4	Emblema Dir., Tanque Combustível, *Tipo 2*	C-32.1A	4
Emblema A, Carenagem Lat. Esq., *Tipo 2*	C-32.1	7	Emblema Carenagem, Direita *Tipo 2*	C-32.G	5	Emblema Dir., Tanque Combustível, *Tipo 2*	C-32.B	4
Emblema A, Carenagem Lat. Esq., *Tipo 2*	C-32.1A	7	Emblema Carenagem, Direita *Tipo 2*	C-32.H	4	Emblema Dir., Tanque Combustível, *Tipo 2*	C-32.1B	3
Emblema B, Carenagem Dir., *Tipo 1*	C-32	12	Emblema Carenagem, Direita *Tipo 3*	C-32.G	5	Emblema Dir., Tanque Combustível, *Tipo 2*	C-32.C	4
Emblema B, Carenagem Dir., *Tipo 1*	C-32.A	12	Emblema Carenagem, Esquerda *Tipo 1*	C-32.G	6	Emblema Dir., Tanque Combustível, *Tipo 2*	C-32.1C	3
Emblema B, Carenagem Dir., *Tipo 2*	C-32	12	Emblema Carenagem, Esquerda *Tipo 1*	C-32.H	5	Emblema Dir., Tanque Combustível, *Tipo 2*	C-32.D	3
Emblema B, Carenagem Dir., *Tipo 2*	C-32.A	12	Emblema Carenagem, Esquerda *Tipo 2*	C-32.G	6	Emblema Dir., Tanque Combustível, *Tipo 2*	C-32.1D	4
Emblema B, Carenagem Esq., *Tipo 1*	C-32	13	Emblema Carenagem, Esquerda *Tipo 2*	C-32.H	5	Emblema Dir., Tanque Combustível, *Tipo 2*	C-32.E	3
Emblema B, Carenagem Esq., *Tipo 1*	C-32.A	13	Emblema Carenagem, Esquerda *Tipo 3*	C-32.G	6	Emblema Dir., Tanque Combustível, *Tipo 2*	C-32.1E	4
Emblema B, Carenagem Esq., *Tipo 2*	C-32	13	Emblema Dir., Garfo Tras.	C-32	1	Emblema Dir., Tanque Combustível, *Tipo 2*	C-32.F	3
Emblema B, Carenagem Esq., *Tipo 2*	C-32.A	13	Emblema Dir., Garfo Tras.	C-32.1	1	Emblema Dir., Tanque Combustível, *Tipo 2*	C-32.1F	4
Emblema B, Carenagem Lat. Dir., *Tipo 1*	C-32.1	10	Emblema Dir., Garfo Tras.	C-32.A	1	Emblema Dir., Tanque Combustível, *Tipo 2*	C-32.1G	4
Emblema B, Carenagem Lat. Dir., *Tipo 1*	C-32.1A	10	Emblema Dir., Garfo Tras.	C-32.1A	1	Emblema Dir., Tanque Combustível, *Tipo 3*	C-32.B	4
Emblema B, Carenagem Lat. Dir., *Tipo 2*	C-32.1	10	Emblema Dir., Garfo Tras., *Tipo 1*	C-32.B	1	Emblema Dir., Tanque Combustível, *Tipo 3*	C-32.C	4
Emblema B, Carenagem Lat. Dir., *Tipo 2*	C-32.1A	10	Emblema Dir., Garfo Tras., *Tipo 1*	C-32.C	1	Emblema Esq., Garfo Tras.	C-32	2
Emblema B, Carenagem Lat. Esq., *Tipo 1*	C-32.1	11	Emblema Dir., Tanque Combustível *Tipo 1*	C-32.G	3	Emblema Esq., Garfo Tras.....	C-32.1	2
Emblema B, Carenagem Lat. Esq., *Tipo 1*	C-32.1A	11	Emblema Dir., Tanque Combustível *Tipo 1*	C-32.H	2	Emblema Esq., Garfo Tras.....	C-32.A	2
Emblema B, Carenagem Lat. Esq., *Tipo 2*	C-32.1	11	Emblema Dir., Tanque Combustível *Tipo 2*	C-32.G	3	Emblema Esq., Garfo Tras.....	C-32.1A	2
Emblema B, Carenagem Lat. Esq., *Tipo 2*	C-32.1A	11	Emblema Dir., Tanque Combustível *Tipo 2*	C-32.H	2	Emblema Esq., Garfo Tras., *Tipo 1*	C-32.B	2
Emblema B, Tampa Lat. Dir., *Tipo 1*	C-32	10	Emblema Dir., Tanque Combustível *Tipo 3*	C-32.G	3	Emblema Esq., Garfo Tras., *Tipo 1*	C-32.C	2
Emblema B, Tampa Lat. Dir., *Tipo 1*	C-32.A	10	Emblema Dir., Tanque Combustível, *Tipo 1*	C-32	4	Emblema Esq., Tanque Combustível *Tipo 1*	C-32.G	4

ÍNDICE DE NOME DE PEÇAS

Descrição	Nº do bloco	Nº de Ref.	Descrição	Nº do bloco	Nº de Ref.	Descrição	Nº do bloco	Nº de Ref.
Emblema Esq., Tanque Combustível *Tipo 1*C-32.G	4		Emblema Tampa Lateral Esq., *Tipo 1*C-32.A	9		Emblema, Carenagem Central, *Tipo 2*C-32.C	3	
Emblema Esq., Tanque Combustível *Tipo 1*C-32.H	3		Emblema Tampa Lateral Esq., *Tipo 2*C-32.A	9		Emblema, Carenagem Central, *Tipo 2*C-32.1C	2	
Emblema Esq., Tanque Combustível *Tipo 2*C-32.G	4		Emblema Tampa, Lateral Direita *Tipo 1*C-32.G	7		Emblema, Carenagem Central, *Tipo 2*C-32.D	2	
Emblema Esq., Tanque Combustível *Tipo 2*C-32.H	3		Emblema Tampa, Lateral Direita *Tipo 1*C-32.H	6		Emblema, Carenagem Central, *Tipo 2*C-32.1D	3	
Emblema Esq., Tanque Combustível, *Tipo 1*C-32	5		Emblema Tampa, Lateral Direita *Tipo 2*C-32.G	7		Emblema, Carenagem Central, *Tipo 2*C-32.E	2	
Emblema Esq., Tanque Combustível, *Tipo 1*C-32.1	5		Emblema Tampa, Lateral Direita *Tipo 2*C-32.H	6		Emblema, Carenagem Central, *Tipo 2*C-32.1E	3	
Emblema Esq., Tanque Combustível, *Tipo 1*C-32.A	5		Emblema Tampa, Lateral Direita *Tipo 3*C-32.G	7		Emblema, Carenagem Central, *Tipo 2*C-32.F	2	
Emblema Esq., Tanque Combustível, *Tipo 1*C-32.1A	5		Emblema Tampa, Lateral Esquerda *Tipo 1*C-32.G	8		Emblema, Carenagem Central, *Tipo 2*C-32.1F	3	
Emblema Esq., Tanque Combustível, *Tipo 1*C-32.B	5		Emblema Tampa, Lateral Esquerda *Tipo 1*C-32.H	7		Emblema, Carenagem Central, *Tipo 2*C-32.1G	3	
Emblema Esq., Tanque Combustível, *Tipo 1*C-32.1B	4		Emblema Tampa, Lateral Esquerda *Tipo 2*C-32.G	8		Emblema, Carenagem Central, *Tipo 3*C-32.B	3	
Emblema Esq., Tanque Combustível, *Tipo 1*C-32.C	5		Emblema Tampa, Lateral Esquerda *Tipo 2*C-32.H	7		Emblema, Carenagem Central, *Tipo 3*C-32.C	3	
Emblema Esq., Tanque Combustível, *Tipo 1*C-32.1C	4		Emblema Tampa, Lateral Esquerda *Tipo 3*C-32.G	8		Emblema, Carenagem Dir., *Tipo 1*C-32.B	6	
Emblema Esq., Tanque Combustível, *Tipo 1*C-32.D	4		Emblema, Carenagem Central *Tipo 1*C-32.G	2		Emblema, Carenagem Dir., *Tipo 1*C-32.C	6	
Emblema Esq., Tanque Combustível, *Tipo 1*C-32.1D	5		Emblema, Carenagem Central *Tipo 1*C-32.H	1		Emblema, Carenagem Dir., *Tipo 1*C-32.D	5	
Emblema Esq., Tanque Combustível, *Tipo 1*C-32.E	4		Emblema, Carenagem Central *Tipo 2*C-32.G	2		Emblema, Carenagem Dir., *Tipo 1*C-32.E	5	
Emblema Esq., Tanque Combustível, *Tipo 1*C-32.1E	5		Emblema, Carenagem Central *Tipo 2*C-32.H	1		Emblema, Carenagem Dir., *Tipo 1*C-32.F	5	
Emblema Esq., Tanque Combustível, *Tipo 1*C-32.F	4		Emblema, Carenagem Central *Tipo 3*C-32.G	2		Emblema, Carenagem Dir., *Tipo 2*C-32.B	6	
Emblema Esq., Tanque Combustível, *Tipo 1*C-32.1F	5		Emblema, Carenagem Central, *Tipo 1*C-32	3		Emblema, Carenagem Dir., *Tipo 2*C-32.C	6	
Emblema Esq., Tanque Combustível, *Tipo 1*C-32.1G	5		Emblema, Carenagem Central, *Tipo 1*C-32.1	3		Emblema, Carenagem Dir., *Tipo 2*C-32.D	5	
Emblema Esq., Tanque Combustível, *Tipo 2*C-32	5		Emblema, Carenagem Central, *Tipo 1*C-32.A	3		Emblema, Carenagem Dir., *Tipo 2*C-32.E	5	
Emblema Esq., Tanque Combustível, *Tipo 2*C-32.1	5		Emblema, Carenagem Central, *Tipo 1*C-32.1A	3		Emblema, Carenagem Dir., *Tipo 2*C-32.F	5	
Emblema Esq., Tanque Combustível, *Tipo 2*C-32.A	5		Emblema, Carenagem Central, *Tipo 1*C-32.B	3		Emblema, Carenagem Dir., *Tipo 3*C-32.B	6	
Emblema Esq., Tanque Combustível, *Tipo 2*C-32.1A	5		Emblema, Carenagem Central, *Tipo 1*C-32.1B	2		Emblema, Carenagem Dir., *Tipo 3*C-32.C	6	
Emblema Esq., Tanque Combustível, *Tipo 2*C-32.B	5		Emblema, Carenagem Central, *Tipo 1*C-32.C	3		Emblema, Carenagem Esq., *Tipo 1*C-32.B	7	
Emblema Esq., Tanque Combustível, *Tipo 2*C-32.1B	4		Emblema, Carenagem Central, *Tipo 1*C-32.1C	2		Emblema, Carenagem Esq., *Tipo 1*C-32.C	7	
Emblema Esq., Tanque Combustível, *Tipo 2*C-32.C	5		Emblema, Carenagem Central, *Tipo 1*C-32.D	2		Emblema, Carenagem Esq., *Tipo 1*C-32.D	6	
Emblema Esq., Tanque Combustível, *Tipo 2*C-32.1C	4		Emblema, Carenagem Central, *Tipo 1*C-32.1D	3		Emblema, Carenagem Esq., *Tipo 1*C-32.E	6	
Emblema Esq., Tanque Combustível, *Tipo 2*C-32.D	4		Emblema, Carenagem Central, *Tipo 1*C-32.E	2		Emblema, Carenagem Esq., *Tipo 1*C-32.F	6	
Emblema Esq., Tanque Combustível, *Tipo 2*C-32.1D	5		Emblema, Carenagem Central, *Tipo 1*C-32.1E	3		Emblema, Carenagem Esq., *Tipo 2*C-32.B	7	
Emblema Esq., Tanque Combustível, *Tipo 2*C-32.E	4		Emblema, Carenagem Central, *Tipo 1*C-32.F	2		Emblema, Carenagem Esq., *Tipo 2*C-32.C	7	
Emblema Esq., Tanque Combustível, *Tipo 2*C-32.1E	5		Emblema, Carenagem Central, *Tipo 1*C-32.1F	3		Emblema, Carenagem Esq., *Tipo 2*C-32.D	6	
Emblema Esq., Tanque Combustível, *Tipo 2*C-32.F	4		Emblema, Carenagem Central, *Tipo 1*C-32.1G	3		Emblema, Carenagem Esq., *Tipo 2*C-32.E	6	
Emblema Esq., Tanque Combustível, *Tipo 2*C-32.1F	5		Emblema, Carenagem Central, *Tipo 2*C-32	3		Emblema, Carenagem Esq., *Tipo 2*C-32.F	6	
Emblema Esq., Tanque Combustível, *Tipo 2*C-32.1G	5		Emblema, Carenagem Central, *Tipo 2*C-32.1	3		Emblema, Carenagem Esq., *Tipo 3*C-32.B	7	
Emblema Esq., Tanque Combustível, *Tipo 3*C-32.B	5		Emblema, Carenagem Central, *Tipo 2*C-32.A	3		Emblema, Carenagem Esq., *Tipo 3*C-32.C	7	
Emblema Esq., Tanque Combustível, *Tipo 3*C-32.C	5		Emblema, Carenagem Central, *Tipo 2*C-32.1A	3		Emblema, Garfo Tras., *Tipo 1*C-32.D	1	
Emblema Tampa Lateral Dir., *Tipo 1*C-32.A	8		Emblema, Carenagem Central, *Tipo 2*C-32.B	3		Emblema, Garfo Tras., *Tipo 1*C-32.E	1	
Emblema Tampa Lateral Dir., *Tipo 2*C-32.A	8		Emblema, Carenagem Central, *Tipo 2*C-32.1B	2		Emblema, Garfo Tras., *Tipo 1*C-32.F	1	

ÍNDICE DE NOME DE PEÇAS

Descrição	Nº do bloco	Nº de Ref.	Descrição	Nº do bloco	Nº de Ref.	Descrição	Nº do bloco	Nº de Ref.
Emblema, Garfo Tras., *Tipo 1*C-32.1B	1		Emblema, Tampa Lateral Esq., *Tipo 2*C-32.D	8		Escapamento Comp.C-17	5	
Emblema, Garfo Tras., *Tipo 1*C-32.1C	1		Emblema, Tampa Lateral Esq., *Tipo 2*C-32.E	8		Escapamento Comp.C-17	5	
Emblema, Garfo Tras., *Tipo 1*C-32.1D	2		Emblema, Tampa Lateral Esq., *Tipo 2*C-32.F	8		Escova, Conj.M-10	11	
Emblema, Garfo Tras., *Tipo 1*C-32.1E	2		Emblema, Tampa Lateral Esq., *Tipo 3*C-32.B	9		Espaçador Lat., Roda Diant.C-10	3	
Emblema, Garfo Tras., *Tipo 1*C-32.1F	2		Emblema, Tampa Lateral Esq., *Tipo 3*C-32.C	9		Espaçador Lat., Roda Tras.C-12	4	
Emblema, Garfo Tras., *Tipo 1*C-32.1G	2		Embreagem Unidirecional, PartidaM-9	1		Espaçador, Coroa, TransmissãoC-12	2	
Emblema, Garfo Traseiro *Tipo 1*C-32.G	1		Engrenagem Comp., Intermediária (14D/16D)M-10	5		Espaçador, Interruptor NeutroM-9	7	
Emblema, Tampa Lateral Dir., *Tipo 1*C-32	8		Engrenagem Comp., Intermediária (14D/16D) (Utilização Provisória)M-10	5		Espaçador, Rolamento Roda Diant.C-10	8	
Emblema, Tampa Lateral Dir., *Tipo 1*C-32.1	8		Engrenagem Comp., PartidaM-10	1		Espaçador, Rolamento, Eixo Tras.C-12	8	
Emblema, Tampa Lateral Dir., *Tipo 1*C-32.1A	8		Engrenagem Comp., Redução (61D/18D)M-10	3		Espaçador, Suporte MotorC-28.1	6	
Emblema, Tampa Lateral Dir., *Tipo 1*C-32.B	8		Engrenagem Comp., Redução (61D/18D) (Utilização Provisória)M-10	3		Espaçador, Suporte, MotorC-28	6	
Emblema, Tampa Lateral Dir., *Tipo 1*C-32.C	8		Engrenagem Comp., VelocímetroC-10	15		Espelho Comp., Freio Tras.C-11	3	
Emblema, Tampa Lateral Dir., *Tipo 1*C-32.D	7		Engrenagem Comp., VelocímetroC-10	15		Espelho Comp., Freio Tras.C-11	3	
Emblema, Tampa Lateral Dir., *Tipo 1*C-32.E	7		Engrenagem Motora A, Primária (22D)M-7	17		Espelho Retrovisor (Com Porca) (Vendas Suspensas) C-3	23	
Emblema, Tampa Lateral Dir., *Tipo 1*C-32.F	7		Engrenagem Motora, Bomba de Óleo (34D)M-7	8		Espelho Retrovisor (Sem Porca)C-3	24	
Emblema, Tampa Lateral Dir., *Tipo 2*C-32	8		Engrenagem Primária, 2ª (18D)M-13	6		Espelho Retrovisor Dir. (Sem Porca)C-3.1	21	
Emblema, Tampa Lateral Dir., *Tipo 2*C-32.1	8		Engrenagem Primária, 2ª (18D)M-13.1	6		Espelho, Retrovisor Dir. (Vendas Suspensas)C-3.1	21	
Emblema, Tampa Lateral Dir., *Tipo 2*C-32.1A	8		Engrenagem Secundária, 1ª (36D)M-13	4		Espelho, Retrovisor Dir., Conj. (Vendas Suspensas) ...C-3.1	22	
Emblema, Tampa Lateral Dir., *Tipo 2*C-32.B	8		Engrenagem Secundária, 1ª (36D)M-13.1	4		Espelho, Retrovisor Esq.C-3.1	24	
Emblema, Tampa Lateral Dir., *Tipo 2*C-32.C	8		Engrenagem Secundária, 2ª (31D)M-13	7		Espelho, Retrovisor Esq. (Sem Porca)C-3.1	24	
Emblema, Tampa Lateral Dir., *Tipo 2*C-32.D	7		Engrenagem Secundária, 2ª (31D)M-13.1	7		Espelho, Retrovisor Esq. (Vendas Suspensas)C-3.1	24	
Emblema, Tampa Lateral Dir., *Tipo 2*C-32.E	7		Engrenagem, Primária, 3ª (19D)M-13	9		Espelho, Retrovisor Esq. Conj. (Vendas Suspensas) ...C-3.1	25	
Emblema, Tampa Lateral Dir., *Tipo 2*C-32.F	7		Engrenagem, Primária, 3ª (19D)M-13.1	9		Estator Comp.M-9	4	
Emblema, Tampa Lateral Dir., *Tipo 3*C-32.B	8		Engrenagem, Primária, 4ª (22D)M-13	11		Etiqueta, Amortecedor Tras.C-22.1	19	
Emblema, Tampa Lateral Dir., *Tipo 3*C-32.C	8		Engrenagem, Primária, 4ª (22D)M-13.1	11		Etiqueta, Amortecedor TraseiroC-22	18	
Emblema, Tampa Lateral Esq., *Tipo 1*C-32	9		Engrenagem, Primária, 5ª (27D)M-13.1	13		Etiqueta, Corrente de TransmissãoC-21	16	
Emblema, Tampa Lateral Esq., *Tipo 1*C-32.1	9		Engrenagem, Primária, 5ª (32D)M-13	13		Etiqueta, Corrente de TransmissãoC-21.1	15	
Emblema, Tampa Lateral Esq., *Tipo 1*C-32.1A	9		Engrenagem, Secundária, 3ª (24D)M-13	10		Etiqueta, PrecauçãoC-13	32	
Emblema, Tampa Lateral Esq., *Tipo 1*C-32.B	9		Engrenagem, Secundária, 3ª (24D)M-13.1	10		Etiqueta, PrecauçãoC-13.1	20	
Emblema, Tampa Lateral Esq., *Tipo 1*C-32.C	9		Engrenagem, Secundária, 4ª (22D)M-13	12		Etiqueta, Precaução, AbastecimentoC-31	6	
Emblema, Tampa Lateral Esq., *Tipo 1*C-32.D	8		Engrenagem, Secundária, 4ª (22D)M-13.1	12		Etiqueta, Precaução, AbastecimentoC-31	6	
Emblema, Tampa Lateral Esq., *Tipo 1*C-32.E	8		Engrenagem, Secundária, 5ª (23D)M-13.1	14		Etiqueta, Precaução, Abastecimento (Vendas Suspensas)C-31	6	
Emblema, Tampa Lateral Esq., *Tipo 1*C-32.F	8		Engrenagem, Secundária, 5ª (23D)M-13.1	14		Etiqueta, Precaução, BateriaC-31	3	
Emblema, Tampa Lateral Esq., *Tipo 2*C-32	9		Engrenagem, Secundária, 5ª (26D)M-13	14		Etiqueta, Precaução, CorrenteC-31	4	
Emblema, Tampa Lateral Esq., *Tipo 2*C-32.1	9		Engrenagem, Tacômetro (10D)M-5	3		Etiqueta, Precaução, PneusC-31	1	
Emblema, Tampa Lateral Esq., *Tipo 2*C-32.1A	9		Escapamento Comp.C-17	4		Etiqueta, Precaução, PneusC-31	2	
Emblema, Tampa Lateral Esq., *Tipo 2*C-32.B	9		Escapamento Comp.C-17	4				
Emblema, Tampa Lateral Esq., *Tipo 2*C-32.C	9							

ÍNDICE DE NOME DE PEÇAS

Descrição	Nº do bloco	Nº de Ref.	Descrição	Nº do bloco	Nº de Ref.	Descrição	Nº do bloco	Nº de Ref.
Etiqueta, Trava do Capacete.....C-31	5		Faixa B, Carenagem Lateral Dir., *Tipo 2*.....C-32.1D	9		Faixa Esq., Carenagem Central, *Tipo 2*.....C-32.1F	12	
Excêntrico, Posicionador.....M-14	6		Faixa B, Carenagem Lateral Dir., *Tipo 2*.....C-32.1E	9		Faixa Esq., Carenagem Central, *Tipo 2*.....C-32.1G	12	
Excêntrico, Posicionador.....M-14	6		Faixa B, Carenagem Lateral Dir., *Tipo 2*.....C-32.1F	9		Faixa Tampa Lateral Dir., *Tipo 1*.....C-32.1B	7	
			Faixa B, Carenagem Lateral Dir., *Tipo 2*.....C-32.1G	9		Faixa Tampa Lateral Dir., *Tipo 2*.....C-32.1B	7	
F			Faixa B, Carenagem Lateral Esq., *Tipo 1*.....C-32.1B	10		Faixa Tampa Lateral Esq., *Tipo 1*.....C-32.1B	8	
			Faixa B, Carenagem Lateral Esq., *Tipo 1*.....C-32.1C	10		Faixa Tampa Lateral Esq., *Tipo 2*.....C-32.1B	8	
Faixa A, Carenagem Lateral Dir.....C-32.1D	1		Faixa B, Carenagem Lateral Esq., *Tipo 1*.....C-32.1D	10		Faixa, Tampa Lateral Dir., *Tipo 1*.....C-32.1C	7	
Faixa A, Carenagem Lateral Dir.....C-32.1D	1		Faixa B, Carenagem Lateral Esq., *Tipo 1*.....C-32.1E	10		Faixa, Tampa Lateral Dir., *Tipo 1*.....C-32.1D	7	
Faixa A, Carenagem Lateral Dir. *Tipo 1*.....C-32.1E	1		Faixa B, Carenagem Lateral Esq., *Tipo 1*.....C-32.1F	10		Faixa, Tampa Lateral Dir., *Tipo 1*.....C-32.1E	7	
Faixa A, Carenagem Lateral Dir. *Tipo 1*.....C-32.1F	1		Faixa B, Carenagem Lateral Esq., *Tipo 1*.....C-32.1G	10		Faixa, Tampa Lateral Dir., *Tipo 1*.....C-32.1F	7	
Faixa A, Carenagem Lateral Dir. *Tipo 1*.....C-32.1G	1		Faixa B, Carenagem Lateral Esq., *Tipo 2*.....C-32.1B	10		Faixa, Tampa Lateral Dir., *Tipo 1*.....C-32.1G	7	
Faixa A, Carenagem Lateral Dir. *Tipo 2*.....C-32.1E	1		Faixa B, Carenagem Lateral Esq., *Tipo 2*.....C-32.1C	10		Faixa, Tampa Lateral Dir., *Tipo 2*.....C-32.1C	7	
Faixa A, Carenagem Lateral Dir. *Tipo 2*.....C-32.1F	1		Faixa B, Carenagem Lateral Esq., *Tipo 2*.....C-32.1D	10		Faixa, Tampa Lateral Dir., *Tipo 2*.....C-32.1D	7	
Faixa A, Carenagem Lateral Dir. *Tipo 2*.....C-32.1G	1		Faixa B, Carenagem Lateral Esq., *Tipo 2*.....C-32.1E	10		Faixa, Tampa Lateral Dir., *Tipo 2*.....C-32.1E	7	
Faixa A, Carenagem Lateral Dir., *Tipo 1*.....C-32.1B	5		Faixa B, Carenagem Lateral Esq., *Tipo 2*.....C-32.1F	10		Faixa, Tampa Lateral Dir., *Tipo 2*.....C-32.1F	7	
Faixa A, Carenagem Lateral Dir., *Tipo 1*.....C-32.1C	5		Faixa B, Carenagem Lateral Esq., *Tipo 2*.....C-32.1G	10		Faixa, Tampa Lateral Dir., *Tipo 2*.....C-32.1G	7	
Faixa A, Carenagem Lateral Dir., *Tipo 2*.....C-32.1B	5		Faixa Dir., Carenagem Central, *Tipo 1*.....C-32.1B	11		Faixa, Tampa Lateral Esq., *Tipo 1*.....C-32.1C	8	
Faixa A, Carenagem Lateral Dir., *Tipo 2*.....C-32.1C	5		Faixa Dir., Carenagem Central, *Tipo 1*.....C-32.1C	11		Faixa, Tampa Lateral Esq., *Tipo 1*.....C-32.1D	8	
Faixa A, Carenagem Lateral Esq., *Tipo 1*.....C-32.1B	6		Faixa Dir., Carenagem Central, *Tipo 1*.....C-32.1D	11		Faixa, Tampa Lateral Esq., *Tipo 1*.....C-32.1E	8	
Faixa A, Carenagem Lateral Esq., *Tipo 1*.....C-32.1C	6		Faixa Dir., Carenagem Central, *Tipo 1*.....C-32.1E	11		Faixa, Tampa Lateral Esq., *Tipo 1*.....C-32.1F	8	
Faixa A, Carenagem Lateral Esq., *Tipo 1*.....C-32.1D	6		Faixa Dir., Carenagem Central, *Tipo 1*.....C-32.1F	11		Faixa, Tampa Lateral Esq., *Tipo 1*.....C-32.1G	8	
Faixa A, Carenagem Lateral Esq., *Tipo 1*.....C-32.1E	6		Faixa Dir., Carenagem Central, *Tipo 1*.....C-32.1G	11		Faixa, Tampa Lateral Esq., *Tipo 2*.....C-32.1C	8	
Faixa A, Carenagem Lateral Esq., *Tipo 1*.....C-32.1F	6		Faixa Dir., Carenagem Central, *Tipo 2*.....C-32.1B	11		Faixa, Tampa Lateral Esq., *Tipo 2*.....C-32.1D	8	
Faixa A, Carenagem Lateral Esq., *Tipo 1*.....C-32.1G	6		Faixa Dir., Carenagem Central, *Tipo 2*.....C-32.1C	11		Faixa, Tampa Lateral Esq., *Tipo 2*.....C-32.1E	8	
Faixa A, Carenagem Lateral Esq., *Tipo 2*.....C-32.1B	6		Faixa Dir., Carenagem Central, *Tipo 2*.....C-32.1D	11		Faixa, Tampa Lateral Esq., *Tipo 2*.....C-32.1F	8	
Faixa A, Carenagem Lateral Esq., *Tipo 2*.....C-32.1C	6		Faixa Dir., Carenagem Central, *Tipo 2*.....C-32.1E	11		Faixa, Tampa Lateral Esq., *Tipo 2*.....C-32.1G	8	
Faixa A, Carenagem Lateral Esq., *Tipo 2*.....C-32.1D	6		Faixa Dir., Carenagem Central, *Tipo 2*.....C-32.1F	11		Farol, Conj.....C-1	1	
Faixa A, Carenagem Lateral Esq., *Tipo 2*.....C-32.1E	6		Faixa Dir., Carenagem Central, *Tipo 2*.....C-32.1G	11		Farol, Conj.....C-1	1	
Faixa A, Carenagem Lateral Esq., *Tipo 2*.....C-32.1F	6		Faixa Esq., Carenagem Central, *Tipo 1*.....C-32.1B	12		Farol, Conj.....C-1.1	1	
Faixa A, Carenagem Lateral Esq., *Tipo 2*.....C-32.1G	6		Faixa Esq., Carenagem Central, *Tipo 1*.....C-32.1C	12		Ferramentas, Jogo.....C-29	5	
Faixa B, Carenagem Lateral Dir., *Tipo 1*.....C-32.1B	9		Faixa Esq., Carenagem Central, *Tipo 1*.....C-32.1D	12		Ferramentas, Jogo.....C-29	6	
Faixa B, Carenagem Lateral Dir., *Tipo 1*.....C-32.1C	9		Faixa Esq., Carenagem Central, *Tipo 1*.....C-32.1E	12		Fiação Principal.....C-27	7	
Faixa B, Carenagem Lateral Dir., *Tipo 1*.....C-32.1D	9		Faixa Esq., Carenagem Central, *Tipo 1*.....C-32.1F	12		Fiação Principal.....C-27	7	
Faixa B, Carenagem Lateral Dir., *Tipo 1*.....C-32.1E	9		Faixa Esq., Carenagem Central, *Tipo 1*.....C-32.1G	12		Fiação Sub., Sinalizador Dir.....C-27	8	
Faixa B, Carenagem Lateral Dir., *Tipo 1*.....C-32.1F	9		Faixa Esq., Carenagem Central, *Tipo 2*.....C-32.1B	12		Fiação Sub., Sinalizador Esq.....C-27	9	
Faixa B, Carenagem Lateral Dir., *Tipo 1*.....C-32.1G	9		Faixa Esq., Carenagem Central, *Tipo 2*.....C-32.1C	12		Fiação, Instrumentos Comp.....C-2.1	10	
Faixa B, Carenagem Lateral Dir., *Tipo 2*.....C-32.1B	9		Faixa Esq., Carenagem Central, *Tipo 2*.....C-32.1D	12		Fiação, Principal.....C-27.1	7	
Faixa B, Carenagem Lateral Dir., *Tipo 2*.....C-32.1C	9		Faixa Esq., Carenagem Central, *Tipo 2*.....C-32.1E	12		Filtro, Copo.....C-13	6	

ÍNDICE DE NOME DE PEÇAS

G			H		
Descrição	Nº do bloco	Nº de Ref.	Descrição	Nº do bloco	Nº de Ref.
Filtro, Copo.....C-13.1	6		Garfo Tras., Jogo (Vendas Suspensas).....C-21.1	13	
Fixador Esq., Suporte AlavancaC-3	16		Garfo Tras., Jogo (Vendas Suspensas).....C-21.1	14	
Fixador Esq., Suporte, AlavancaC-3.1	17		Gicleur, Marcha Lenta, # 42M-15	28	
Fixador, Corpo, Chave.....C-29	4		Gicleur, Principal, # 125.....M-15	27	
Fusível (15 A)C-26	16		Guarnição, Base, Lanterna TrasC-25	5	
			Guarnição, Base, Lanterna TrasC-25.1	4	
			Guarnição, EscapamentoC-17	11	
			Guarnição, FarolC-1.1	2	
			Guarnição, Lente, Sinalizador.....C-24	3	
			Guarnição, Lente, Sinalizador.....C-24.1	5	
			Guarnição, Protetor.....C-17	2	
			Guarnição, Tampa FiltroC-16	9	
			Guia Comp., Mangueira Freio.....C-5	7	
			Guia Inferior, Corrente TransmissãoC-21	12	
			Guia Inferior, Mangueira FreioC-6	3	
			Guia Interno, Cabo.....C-5	6	
			Guia Interno, Cabo.....C-6	2	
			Guia, Ar Dir., *NH-105* Preto FoscoC-30	17	
			Guia, Ar Esq., *NH-105* Preto FoscoC-30	18	
			Guia, Ar, *NH-1* PretoC-13	29	
			Guia, Ar, *NH-196* Branco RossC-13	29	
			Guia, Ar, *NH-196* Branco RossC-13	29	
			Guia, Ar, *P-35R* Púrpura Grumari.....C-13	29	
			Guia, Ar, *P-4* Azul AbrolhosC-13	29	
			Guia, Ar, *PB-264* Azul Camboriú.....C-13	29	
			Guia, Ar, *R-134* Vermelho FightingC-13	29	
			Guia, Ar, *R-206* Vermelho Maceió.....C-13	29	
			Guia, Cabo GeradorM-9	5	
			Guia, Cabo Velocímetro.....C-6	1	
			Guia, Corrente Comando.....M-3	8	
			Guia, Corrente Comando.....M-3	8	
			Guia, Corrente TransmissãoC-21	10	
			Guia, Corrente TransmissãoC-21.1	11	
			Guia, Externa, Embreagem.....M-6	3	
			Guia, Mola.....C-22	11	
			Guia, Mola.....C-22.1	11	
			Guia, ÓleoM-7	14	
			Guia, ÓleoM-7	14	

ÍNDICE DE NOME DE PEÇAS

Descrição	Nº do bloco	Nº de Ref.	Descrição	Nº do bloco	Nº de Ref.	Descrição	Nº do bloco	Nº de Ref.
J			M					
Junção, Tubo, Respiro.....	C-16	3	Mangueira Inferior, Freio Diant., Conj.....	C-4.1	3	Mola, Interruptor Freio Tras.....	C-18	8
Junta, Acionador, Tensor.....	M-3	6	Mangueira Superior, Freio Diant., Conj.....	C-4.1	2	Mola, Pastilha.....	C-9	8
Junta, Bomba de Óleo.....	M-7	7	Mangueira, Freio Diant.....	C-4	2	Mola, Pedal, Freio.....	C-18	14
Junta, Cabeçote.....	M-1	6	Manopla Dir.....	C-3	10	Mola, Posicionador, Marchas.....	M-14	8
Junta, Carcaça Motor.....	M-11	2	Manopla Dir.....	C-3.1	11	Mola, Retorno Seletor, Marchas.....	M-14	12
Junta, Cilindro.....	M-4	2	Manopla Esq.....	C-3	11	Mola, Sapata, Freio.....	C-11	8
Junta, Filtro de Óleo.....	M-7	16	Manopla Esq.....	C-3.1	12	Mola, Tela, Filtro, Óleo.....	M-11	6
Junta, Tampa Esq., Cabeçote.....	M-1	9	Medidor, Nível Óleo.....	M-5	4	Motor, Partida, Conj.....	M-10	7
Junta, Tampa Lat. Esq.....	M-8	5	Medidor, Nível Óleo.....	M-5	4	N		
Junta, Tampa Lateral Dir.....	M-5	2	Mesa Superior, Coluna Direção.....	C-5	12	Nipple.....	C-10	24
Junta, Tubo, Escapamento.....	C-17	1	Mesa Superior, Coluna Direção.....	C-5	12	Nipple.....	C-12	23
Juntas & Guarnições, Jogo.....	M-15	1	Mesa Superior, Coluna Direção.....	C-5.1	14	P		
L			Metade Dir., Árvore, Manivelas.....	M-12	6	Pára-lama Diant. *P-4* Azul Abrolhos.....	C-7.1	1
Lâmpada (12 V/5 W).....	C-25	6	Metade Esq., Árvore, Manivelas.....	M-12	7	Pára-lama Dianteiro, *B-151* Verde Guarujá.....	C-7	2
Lâmpada (12 V/5 W).....	C-25.1	5	Mola A, Garfo Diant.....	C-8	4	Pára-lama Dianteiro, *BG-115M* Verde Metálica.....	C-7	2
Lâmpada, 12 V/21 W.....	C-24.1	14	Mola A, Vareta, Freio.....	C-18	11	Pára-lama Dianteiro, *BG-116R* Verde Garopaba.....	C-7	2
Lâmpada, Farol (12 V, 35/35 W).....	C-1	7	Mola B, Garfo Diant.....	C-8	5	Pára-lama Dianteiro, *BG-116R* Verde Garopaba.....	C-7	2
Lâmpada, Farol (12 V, 35/35 W).....	C-1.1	7	Mola Externa, Válvula.....	M-2	7	Pára-lama Dianteiro, *BG-120L* Verde Itaunas.....	C-7	2
Lâmpada, Instrumentos (12 V/1,7 W).....	C-2	2	Mola Interna, Válvula.....	M-2	8	Pára-lama Dianteiro, *NH-1* Preto.....	C-7	2
Lâmpada, Instrumentos (12 V/2 W).....	C-2.1	3	Mola Retorno, Pedal Apoio.....	C-19	3	Pára-lama Dianteiro, *NH-1* Preto.....	C-7	3
Lâmpada, Instrumentos (12 V/3 W).....	C-2.1	4	Mola Retorno, Pedal Apoio.....	C-19.1	3	Pára-lama Dianteiro, *NH-196* Branco Ross.....	C-7	3
Lâmpada, Instrumentos (12 V/3,4 W).....	C-2	1	Mola, Ajuste, Farol.....	C-1	3	Pára-lama Dianteiro, *NH-35R* Púrpura Grumari.....	C-7	3
Lâmpada, Lanterna Tras.....	C-25	7	Mola, Alavanca Embreagem.....	M-5	6	Pára-lama Dianteiro, *P-4* Azul Abrolhos.....	C-7	2
Lâmpada, Lanterna Tras.....	C-25.1	6	Mola, Amortecedor Tras., *NH-1* Preto.....	C-22.1	2	Pára-lama Dianteiro, *P-4* Azul Abrolhos.....	C-7	2
Lâmpada, Posição (12 V, 4 W).....	C-1.1	8	Mola, Amortecedor Tras., *NH-227* Branco Conceal.....	C-22.1	2	Pára-lama Dianteiro, *P-4* Azul Abrolhos.....	C-7	3
Lâmpada, Sinalizador (12 V/10 W).....	C-24	16	Mola, Amortecedor Tras., *R-134* Vermelho Fighting.....	C-22	2	Pára-lama Dianteiro, *P-4* Azul Abrolhos.....	C-7	2
Lanterna Traseira, Conj.....	C-25	1	Mola, Batente, Garfo Diant.....	C-8.1	7	Pára-lama Dianteiro, *P-40R* Violeta Embú.....	C-7	2
Lanterna Traseira, Conj.....	C-25.1	1	Mola, Braço Seletor.....	M-14	11	Pára-lama Dianteiro, *P-42R* Violeta Pirituba.....	C-7	2
Lente Comp., Lanterna Tras.....	C-25	2	Mola, Cavalete Lateral.....	C-20	1	Pára-lama Dianteiro, *PB-162* Azul Atessa.....	C-7	2
Lente Comp., Lanterna Tras.....	C-25.1	2	Mola, Embreagem.....	M-6	9	Pára-lama Dianteiro, *PB-264* Azul Camboriú.....	C-7	3
Lente, Sinalizador.....	C-24	2	Mola, Escova Carvão.....	M-10	9	Pára-lama Dianteiro, *R-134* Vermelho Fighting.....	C-7	3
Lente, Sinalizador.....	C-24.1	4	Mola, Garfo Diant.....	C-8	8	Pára-lama Dianteiro, *R-206* Vermelho Maceió.....	C-7	2
Limitador, Mola.....	C-22.1	7	Mola, Garfo Diant.....	C-8.1	5	Pára-lama Dianteiro, *R-206* Vermelho Maceió.....	C-7	3
			Mola, Guia Óleo.....	M-7	15	Pára-lama Dianteiro, *R-224* Vermelho Paulista.....	C-7	2
			Mola, Interruptor Freio Tras.....	C-18	8			

ÍNDICE DE NOME DE PEÇAS

Descrição	Nº do bloco	Nº de Ref.	Descrição	Nº do bloco	Nº de Ref.	Descrição	Nº do bloco	Nº de Ref.
Pára-lama Dianteiro, *R-236R* Laranja Pereque.....C-7	2		Pára-lama Tras., Comp., *R-206* Vermelho Maceió.....C-23	12		Parafuso Sex., Fenda, 6 x 20.....C-16	25	
Pára-lama Dianteiro, *R-252R* Vermelho Jaraguá Perolizado.....C-7	2		Parafuso A, Jogo.....M-15	6		Parafuso, Ajuste Válvula.....M-2	13	
Pára-lama Dianteiro, *R-252R* Vermelho Pacaembú...C-7	2		Parafuso Ajustador do Cabo Embreagem.....C-3	21		Parafuso, Ajuste, Farol.....C-1	2	
Pára-lama Tras., *B-151* Verde Guarujá.....C-23.1	5		Parafuso Ajustador, Cabo Embreagem.....C-3.1	20		Parafuso, Allen, 5 x 14.....M-9	10	
Pára-lama Tras., *B-151* Verde Guarujá.....C-23.1	5		Parafuso Allen, 6 x 20.....M-1	14		Parafuso, Allen, 6 mm.....M-9	9	
Pára-lama Tras., *BG-116R* Verde Garopaba.....C-23.1	5		Parafuso Articulação, Garfo Tras.....C-21.1	18		Parafuso, Allen, 6 x 117.....M-1	16	
Pára-lama Tras., *BG-120R* Verde Itauna.....C-23.1	5		Parafuso Auto-Atarraxante, 4 x 16.....C-25	15		Parafuso, Allen, 6 x 16.....M-13	17	
Pára-lama Tras., *NH-1* Preto.....C-23.1	5		Parafuso Fixação, Interruptor Ignição.....C-5.1	15		Parafuso, Allen, 6 x 16.....M-13.1	17	
Pára-lama Tras., *NH-1* Preto.....C-23.1	5		Parafuso Fixação, Tampa Lateral.....C-15.1	11		Parafuso, Allen, 8 mm.....C-8	24	
Pára-lama Tras., *P-4* Azul Abrolhos.....C-23.1	5		Parafuso Fixação, Trava, Capacete, 6 x 10.....C-14	17		Parafuso, Allen, 8 mm.....C-8.1	24	
Pára-lama Tras., *P-4* Azul Abrolhos.....C-23.1	5		Parafuso Flange, 10 x 76.....C-22	19		Parafuso, Arruela, 3 x 8.....M-15	19	
Pára-lama Tras., *P-40R* Violeta Embu.....C-23.1	5		Parafuso Flange, 6 x 10.....C-16	30		Parafuso, Arruela, 4 x 12.....M-15	21	
Pára-lama Tras., *P-42R* Violeta Pirituba.....C-23.1	5		Parafuso Flange, 6 x 10.....C-16	30		Parafuso, Arruela, 4 x 12.....C-4	19	
Pára-lama Tras., *PB-162* Azul Atesa.....C-23.1	5		Parafuso Flange, 6 x 12.....M-3	15		Parafuso, Arruela, 4 x 14.....M-15	22	
Pára-lama Tras., *PB-162* Azul Atesa.....C-23.1	5		Parafuso Flange, 6 x 12.....C-29	21		Parafuso, Arruela, 4 x 16.....M-15	23	
Pára-lama Tras., *PB-162* Azul Atesa.....C-23.1	5		Parafuso Flange, 6 x 14.....C-19.1	15		Parafuso, Arruela, 4 x 8.....M-15	20	
Pára-lama Tras., *R-206* Vermelho Maceió.....C-23.1	5		Parafuso Flange, 6 x 16.....C-16	31		Parafuso, Arruela, 4 x 8.....C-10	19	
Pára-lama Tras., *R-206* Vermelho Maceió.....C-23.1	5		Parafuso Flange, 6 x 20.....C-16	32		Parafuso, Arruela, 5 x 10.....M-15	24	
Pára-lama Tras., *R-224* Vermelho Paulista.....C-23.1	5		Parafuso Flange, 8 x 26.....C-18	21		Parafuso, Arruela, 5 x 25.....C-24	18	
Pára-lama Tras., *R-236R* Laranja Perequê.....C-23.1	5		Parafuso Flange, 8 x 36.....C-5.1	16		Parafuso, Articulação Alavanca.....C-3	26	
Pára-lama Tras., *R-252R* Vermelho Pacaembú.....C-23.1	5		Parafuso Flange, 8 x 40.....C-9	18		Parafuso, Articulação Alavanca.....C-3.1	26	
Pára-lama Tras., Comp., *NH-1* Preto.....C-23	12		Parafuso Flange, 8 x 45.....C-5.1	25		Parafuso, Articulação, Alavanca.....C-4	13	
Pára-lama Tras., Comp., *NH-1* Preto.....C-23	12		Parafuso Flange, Especial, 6 x 22.....M-6	10		Parafuso, Articulação, Alavanca.....C-4.1	16	
Pára-lama Tras., Comp., *NH-196* Branco Ross.....C-23	12		Parafuso Garfo Diant., Conj.....C-8.1	17		Parafuso, Articulação, Alavanca.....C-4.1	16	
Pára-lama Tras., Comp., *NH-196* Branco Ross.....C-23	12		Parafuso Limitador, Jogo.....M-15	13		Parafuso, Articulação, Cavalete Lateral.....C-20	5	
Pára-lama Tras., Comp., *NH-196* Branco Ross.....C-23	12		Parafuso Phillips, 3 x 20.....C-8.1	31		Parafuso, Articulação, Garfo Tras.....C-21	19	
Pára-lama Tras., Comp., *NH-196* Branco Ross.....C-23	12		Parafuso Phillips, 5 x 22.....C-8.1	32		Parafuso, Auto-Atarraxante, 3 x 12.....C-24	19	
Pára-lama Tras., Comp., *NH-196* Branco Ross.....C-23	12		Parafuso Phillips, 5 x 25.....C-16	26		Parafuso, Auto-atarraxante, 3 x 16.....C-5	26	
Pára-lama Tras., Comp., *P-35R* Púrpura Grumari.....C-23	12		Parafuso Phillips, 5 x 25.....C-16	27		Parafuso, Auto-Atarraxante, 3 x 16.....C-5.1	23	
Pára-lama Tras., Comp., *P-4* Azul Abrolhos.....C-23	12		Parafuso Presilha, Cabo Embreagem.....C-28	10		Parafuso, Auto-Atarraxante, 4 x 10.....C-1	21	
Pára-lama Tras., Comp., *P-4* Azul Abrolhos.....C-23	12		Parafuso Sex., 10 x 215.....C-28	9		Parafuso, Auto-Atarraxante, 4 x 10.....C-13	36	
Pára-lama Tras., Comp., *PB-264* Azul Camboriú.....C-23	12		Parafuso Sex., 10 x 215.....C-28.1	15		Parafuso, Auto-Atarraxante, 4 x 12.....C-30	24	
Pára-lama Tras., Comp., *PB-264* Azul Camboriú.....C-23	12		Parafuso Sex., 10 x 94.....C-22	20		Parafuso, Auto-Atarraxante, 4 x 16.....C-25.1	12	
Pára-lama Tras., Comp., *R-134* Vermelho Fighting...C-23	12		Parafuso Sex., 10 x 94.....C-22	20		Parafuso, Auto-Atarraxante, 5 x 8.....C-21	24	
Pára-lama Tras., Comp., *R-134* Vermelho Fighting...C-23	12		Parafuso Sex., 6 x 25.....M-14	18		Parafuso, Auto-Atarraxante, 5 x 8.....C-21.1	23	
Pára-lama Tras., Comp., *R-134* Vermelho Fighting...C-23	12		Parafuso Sex., 6 x 8.....C-8	30		Parafuso, Cabeça Chata, 4 x 12.....M-7	24	
Pára-lama Tras., Comp., *R-134* Vermelho Fighting...C-23	12		Parafuso Sex., 6 x 8.....C-8.1	29		Parafuso, Cabeça Chata, 5 x 10.....M-15	18	
Pára-lama Tras., Comp., *R-206* Vermelho Maceió.....C-23	12		Parafuso Sex., c/ Fenda, 6 x 22.....C-30	23		Parafuso, Cabeça Chata, 6 x 30.....M-7	18	

ÍNDICE DE NOME DE PEÇAS

Descrição	Nº do bloco	Nº de Ref.	Descrição	Nº do bloco	Nº de Ref.	Descrição	Nº do bloco	Nº de Ref.
Parafuso, Conexão, 10 x 21	C-4	15	Parafuso, Flange, 6 x 12	C-13	39	Parafuso, Flange, 6 x 32	C-14	25
Parafuso, Conexão, 10 x 22	C-4	15	Parafuso, Flange, 6 x 12	C-13.1	23	Parafuso, Flange, 6 x 35	M-1	27
Parafuso, Conexão, 10 x 22	C-4.1	17	Parafuso, Flange, 6 x 12	C-17	19	Parafuso, Flange, 6 x 35	M-10	20
Parafuso, Conexão, 10 x 22	C-4.1	17	Parafuso, Flange, 6 x 12	C-27	14	Parafuso, Flange, 6 x 35	C-11	12
Parafuso, Disco, Freio, 6 x 17	C-10	18	Parafuso, Flange, 6 x 12	C-27.1	13	Parafuso, Flange, 6 x 35 (Vendas Suspensas)	M-1	27
Parafuso, Especial, 5 x 16	C-30	20	Parafuso, Flange, 6 x 14	M-8	13	Parafuso, Flange, 6 x 40	M-5	15
Parafuso, Especial, 6 x 14	C-15	12	Parafuso, Flange, 6 x 14	C-19	15	Parafuso, Flange, 6 x 40	M-8	16
Parafuso, Especial, 6 x 14	C-15	13	Parafuso, Flange, 6 x 16	M-3	9	Parafuso, Flange, 6 x 50	M-5	16
Parafuso, Especial, 6 x 14	C-15.1	10	Parafuso, Flange, 6 x 16	M-3	9	Parafuso, Flange, 6 x 50	M-8	17
Parafuso, Fixação, Coroa	C-12	14	Parafuso, Flange, 6 x 16	C-2	12	Parafuso, Flange, 6 x 50	M-11	15
Parafuso, Fixação, Interruptor Ignição	C-5	18	Parafuso, Flange, 6 x 16	C-13	40	Parafuso, Flange, 6 x 60	M-8	18
Parafuso, Fixação, Rotor	M-9	8	Parafuso, Flange, 6 x 18	C-1	22	Parafuso, Flange, 6 x 60	M-10	21
Parafuso, Flange, 10 x 113	C-28	15	Parafuso, Flange, 6 x 18	C-2.1	21	Parafuso, Flange, 6 x 60	M-10	21
Parafuso, Flange, 10 x 113	C-28.1	20	Parafuso, Flange, 6 x 20	M-1	26	Parafuso, Flange, 6 x 60	M-11	16
Parafuso, Flange, 10 x 16	C-17	18	Parafuso, Flange, 6 x 20	M-8	14	Parafuso, Flange, 6 x 70	M-8	19
Parafuso, Flange, 10 x 45	C-6	8	Parafuso, Flange, 6 x 20	C-18	18	Parafuso, Flange, 8 x 12	C-1.1	9
Parafuso, Flange, 10 x 53	C-22	21	Parafuso, Flange, 6 x 20	C-21	29	Parafuso, Flange, 8 x 14	C-14	26
Parafuso, Flange, 10 x 53	C-22.1	22	Parafuso, Flange, 6 x 20	C-21.1	26	Parafuso, Flange, 8 x 14	C-28	23
Parafuso, Flange, 10 x 65	C-22	22	Parafuso, Flange, 6 x 20	C-27	15	Parafuso, Flange, 8 x 14	C-28.1	31
Parafuso, Flange, 10 x 65	C-22.1	23	Parafuso, Flange, 6 x 20	C-27.1	14	Parafuso, Flange, 8 x 16	C-23	17
Parafuso, Flange, 10 x 72	C-28	12	Parafuso, Flange, 6 x 20	C-28.1	30	Parafuso, Flange, 8 x 18	C-19	22
Parafuso, Flange, 10 x 76	C-22.1	20	Parafuso, Flange, 6 x 22	C-4	21	Parafuso, Flange, 8 x 18	C-19.1	22
Parafuso, Flange, 6 mm	C-6.1	6	Parafuso, Flange, 6 x 22	C-4.1	24	Parafuso, Flange, 8 x 20	C-17	16
Parafuso, Flange, 6 mm	C-21	17	Parafuso, Flange, 6 x 22	C-7.1	6	Parafuso, Flange, 8 x 25	C-17	16
Parafuso, Flange, 6 mm	C-21.1	16	Parafuso, Flange, 6 x 22	C-25	17	Parafuso, Flange, 8 x 28	C-28.1	32
Parafuso, Flange, 6 x 10	M-3	10	Parafuso, Flange, 6 x 22	C-25	18	Parafuso, Flange, 8 x 30	C-28.1	32
Parafuso, Flange, 6 x 10	C-4.1	23	Parafuso, Flange, 6 x 22	C-25	18	Parafuso, Flange, 8 x 32	C-17	17
Parafuso, Flange, 6 x 10	C-5	28	Parafuso, Flange, 6 x 22	C-25.1	13	Parafuso, Flange, 8 x 36	C-5	19
Parafuso, Flange, 6 x 10	C-13	38	Parafuso, Flange, 6 x 22	C-25.1	13	Parafuso, Flange, 8 x 40	C-6.1	8
Parafuso, Flange, 6 x 10	C-21	18	Parafuso, Flange, 6 x 25	M-8	15	Parafuso, Flange, 8 x 40	C-23	18
Parafuso, Flange, 6 x 10	C-21.1	17	Parafuso, Flange, 6 x 25	C-7	11	Parafuso, Flange, 8 x 40	C-30	26
Parafuso, Flange, 6 x 10	C-26	15	Parafuso, Flange, 6 x 25	C-7.1	5	Parafuso, Flange, 8 x 45	C-5	17
Parafuso, Flange, 6 x 10	C-27	13	Parafuso, Flange, 6 x 25	C-20	9	Parafuso, Flange, 8 x 45	C-6	9
Parafuso, Flange, 6 x 10	C-27.1	12	Parafuso, Flange, 6 x 25	C-23	16	Parafuso, Flange, 8 x 45	C-23	19
Parafuso, Flange, 6 x 12	M-8	13	Parafuso, Flange, 6 x 25	C-23.1	13	Parafuso, Flange, 8 x 45	C-23.1	14
Parafuso, Flange, 6 x 12	C-6	11	Parafuso, Flange, 6 x 30	C-7	10	Parafuso, Flange, 8 x 60	C-28	13
Parafuso, Flange, 6 x 12	C-8	35	Parafuso, Flange, 6 x 32	M-9	13	Parafuso, Flange, 8 x 60	C-28.1	18
Parafuso, Flange, 6 x 12	C-8.1	34	Parafuso, Flange, 6 x 32	M-10	20	Parafuso, Flange, 8 x 65	C-28	14

ÍNDICE DE NOME DE PEÇAS

Descrição	Nº do bloco	Nº de Ref.	Descrição	Nº do bloco	Nº de Ref.	Descrição	Nº do bloco	Nº de Ref.
Parafuso, Flange, 8 x 65	C-28.1	19	Parafuso, Sex., 10 x 94	C-22.1	21	Pino, Articulação, Pedal Apoio Tras.	C-19.1	21
Parafuso, Flange, 8 x 85	C-28	11	Parafuso, Sex., 5 x 20	M-7	23	Pino, Árvore, Manivelas	M-12	8
Parafuso, Flange, 8 x 85	C-28.1	17	Parafuso, Sex., 6 x 10	M-13	25	Pino, Árvore, Manivelas	M-12	8
Parafuso, Garfo Diant., Conj.	C-8	17	Parafuso, Sex., 6 x 10	M-13.1	25	Pino, Elástico, 3 x 10	M-5	14
Parafuso, Phillips, 3 x 25	C-8	32	Parafuso, Sex., 6 x 25	C-18	19	Pino, Expansão, 2 x 14	C-29	20
Parafuso, Phillips, 3 x 25	C-24.1	16	Parafuso, Tampa, Motor Partida	M-10	10	Pino, Guia, 10 x 14	M-4	3
Parafuso, Phillips, 4 x 12	C-25	14	Parafuso, Trava, Capacete	C-28.1	14	Pino, Guia, 8 x 14	M-5	13
Parafuso, Phillips, 4 x 12	C-25.1	11	Parafuso-Arruela, 4 x 12	C-4.1	21	Pino, Pistão	M-12	4
Parafuso, Phillips, 4 x 32	C-3	31	Pastilha, Jogo	C-9	6	Pino, Tampão	C-9	16
Parafuso, Phillips, 4 x 32	C-3.1	30	Pedal Apoio Diant. Dir., Comp.	C-19	2	Pino, Trava, 8 mm	M-7	26
Parafuso, Phillips, 4 x 45	C-3	32	Pedal Apoio Diant. Dir., Conj.	C-19	4	Pista, Roleta	M-12	14
Parafuso, Phillips, 4 x 45	C-3.1	31	Pedal Apoio Diant. Esq., Comp.	C-19	6	Pistão (0,25)	M-12	3
Parafuso, Phillips, 5 x 10	C-3	36	Pedal Apoio Diant. Esq., Conj.	C-19	5	Pistão (0,25)	M-12	3
Parafuso, Phillips, 5 x 12	M-7	25	Pedal, Apoio Diant. Dir., Comp.	C-19.1	2	Pistão (0,50)	M-12	3
Parafuso, Phillips, 5 x 16	C-3	33	Pedal, Apoio Diant. Dir., Conj.	C-19.1	4	Pistão (0,50)	M-12	3
Parafuso, Phillips, 5 x 16	C-3.1	32	Pedal, Apoio Diant. Esq., Comp.	C-19.1	6	Pistão (STD)	M-12	3
Parafuso, Phillips, 5 x 18	C-3	34	Pedal, Apoio Diant., Esq., Conj.	C-19.1	5	Pistão (STD)	M-12	3
Parafuso, Phillips, 5 x 18	C-3.1	33	Pedal, Apoio Tras.	C-19.1	13	Pistão Comp.	C-9	7
Parafuso, Phillips, 5 x 18	C-10	22	Pedal, Apoio Tras.	C-19	13	Pistão Comp., Carburador	M-15	12
Parafuso, Phillips, 5 x 20	C-3	35	Pedal, Câmbio, Comp.	C-18	2	Pivô, Posicionador Marchas	M-14	14
Parafuso, Phillips, 5 x 20	C-3.1	34	Pedal, Câmbio, Comp.	C-18	3	Placa Apoio, Corrente	M-3	4
Parafuso, Phillips, 5 x 22	C-8	33	Pedal, Câmbio, Conj.	C-18	1	Placa Comp., Guia de Ar	C-7	6
Parafuso, Phillips, 5 x 25	M-1	23	Pedal, Freio, Conj.	C-18	12	Placa Inferior, Bolsa Tras.	C-14	15
Parafuso, Phillips, 5 x 28	M-1	23	Pedal, Freio, Conj.	C-18	12	Placa, Acionamento, Embreagem	M-6	7
Parafuso, Phillips, 6 x 16	M-2	15	Pedal, Freio, Conj.	C-18	13	Placa, Assento, Rolamento	M-13	1
Parafuso, Phillips, 6 x 18	C-14	21	Pedal, Freio, Conj.	C-18	13	Placa, Assento, Rolamento	M-13.1	1
Parafuso, Phillips, 6 x 6	M-3	11	Pinhão, Comando	M-12	9	Placa, Borracha, Pedal Apoio	C-19	8
Parafuso, Phillips, Auto-Atarraxante, 3 x 12	C-3	37	Pinhão, Tacômetro	M-7	1	Placa, Borracha, Pedal Apoio	C-19.1	8
Parafuso, Phillips, Auto-Atarraxante, 3 x 12	C-3.1	35	Pinhão, Transmissão (13D)	M-13	15	Placa, Diafragma	C-4	9
Parafuso, Phillips, Cabeça Chata, 4 x 12	C-4	18	Pinhão, Transmissão (13D)	M-13.1	15	Placa, Diafragma	C-4.1	12
Parafuso, Phillips, Cabeça Chata, 4 x 12	C-4.1	20	Pino A, Guia, 10 x 14	M-11	12	Placa, Eixo, Balancin	M-2	4
Parafuso, Phillips, Oval, 5 x 25	M-5	12	Pino A, Guia, 8 x 14	M-1	25	Placa, Embreagem	M-6	6
Parafuso, Pino A.	C-9	11	Pino Articulação, Pedal Apoio Tras.	C-19	21	Placa, Fixação, Protetor	C-3	19
Parafuso, Pino B.	C-9	12	Pino C, Articulação	C-18	26	Placa, Guia Ar, Comp.	C-6.1	5
Parafuso, Pivô do Tensor	M-3	7	Pino Guia, 10 x 14	M-8	9	Placa, Junção, Mola	C-8	6
Parafuso, Presilha, Cabo Embreagem	C-28.1	16	Pino, Alça	C-9	17	Pneu Diant. (2,75-21 45R MT70)	C-10	11
Parafuso, Sangria	C-9	2	Pino, Articulação, Pedal Apoio Diant.	C-19	1	Pneu Diant. (2,75-21 MT 40)	C-10	11
Parafuso, Sex., 10 x 94	C-22.1	21	Pino, Articulação, Pedal Apoio Diant.	C-19.1	1	Pneu Tras (4,10-18 60R MT 70)	C-12	10

ÍNDICE DE NOME DE PEÇAS

Descrição	Nº do bloco	Nº de Ref.	Descrição	Nº do bloco	Nº de Ref.	Descrição	Nº do bloco	Nº de Ref.
Pneu Tras. (4, 10-18 MT 40)	C-12	10	Porca, Coluna Direção	C-5.1	18	Porca, Trava, 6 mm	C-8	25
Porca B, Ajuste	C-18	25	Porca, Coluna Direção	C-6	6	Porca, Trava, 6 mm	C-8.1	25
Porca Flange, 14 mm	C-21	20	Porca, Coluna Direção	C-6.1	4	Porca, Trava, 6 mm	C-11	11
Porca Flange, 14 mm	C-21.1	19	Porca, Eixo, 16 mm	C-12	16	Porca, Cega, 7 mm	C-17	13
Porca Flange, 16 mm	M-6	11	Porca, Eixo, 16 mm	C-12	16	Posicionador Comp., Marchas	M-14	7
Porca Flange, 6 mm	C-16	28	Porca, Fixação	C-3	29	Prato, Mola de Válvula	M-2	9
Porca Flange, 8 mm	C-5	22	Porca, Fixação	C-3.1	28	Prendedor, Cabo Gerador	M-8	6
Porca Mola, 4 mm	C-30	22	Porca, Fixação, Carenagem, 5 mm	C-30	21	Presilha A, Mangueira Freio	C-6.1	1
Porca Presilha, 6 mm	C-13	34	Porca, Flange, 10 mm	C-3	39	Presilha A, Mangueira Freio	C-8	2
Porca Sex., 10 mm	C-24.1	17	Porca, Flange, 10 mm	C-3.1	37	Presilha A, Mangueira Freio	C-8.1	2
Porca Sex., 14 mm	C-22	28	Porca, Flange, 10 mm	C-17	14	Presilha A, Tubo Respiro	C-16	15
Porca Sex., 14 mm	C-22.1	29	Porca, Flange, 10 mm	C-24.1	18	Presilha B, 6,5, Tubo	M-15	25
Porca Sex., 5 mm	C-8.1	33	Porca, Flange, 10 mm	C-28	16	Presilha B, 6,5, Tubo	M-15	25
Porca Sex., 5 mm	C-28	20	Porca, Flange, 10 mm	C-28	22	Presilha B, Mangueira Freio	C-8.1	3
Porca Sex., 5 mm	C-28.1	27	Porca, Flange, 10 mm	C-28.1	21	Presilha B, Tubo, Respiro	C-16	2
Porca Sex., 6 mm	C-18	22	Porca, Flange, 10 mm	C-28.1	29	Presilha B10, Tubo Combustível	C-13.1	22
Porca Sex., 6 mm	C-26	13	Porca, Flange, 6 mm	M-10	16	Presilha B10, Tubo, Combustível	C-13	37
Porca Sex., 8 mm	C-21	25	Porca, Flange, 6 mm	C-3	38	Presilha Comp., Mangueira Freio	C-5.1	9
Porca Sex., 8 mm	C-21	26	Porca, Flange, 6 mm	C-3.1	36	Presilha, Bateria	C-26	4
Porca Sex., 8 mm	C-21.1	24	Porca, Flange, 6 mm	C-4	20	Presilha, Bolsa Tras.	C-14	16
Porca Sex., 8 mm	C-21.1	25	Porca, Flange, 6 mm	C-4.1	22	Presilha, Cabo da Vela	M-1	13
Porca U, 10 mm	C-12	15	Porca, Flange, 6 mm	C-14	22	Presilha, Cabo Velocímetro	C-8	1
Porca U, 10 mm	C-20	6	Porca, Flange, 6 mm	C-14	23	Presilha, Cabo Velocímetro	C-8.1	1
Porca U, 10 mm	C-22	23	Porca, Flange, 6 mm	C-14	23	Presilha, Cabo, Embreagem	C-28	1
Porca U, 10 mm	C-22.1	24	Porca, Flange, 6 mm	C-23.1	11	Presilha, Cabo, Embreagem	C-28.1	2
Porca U, 10 mm	C-28	16	Porca, Flange, 6 mm	C-25	16	Presilha, Fiação	C-3	30
Porca U, 10 mm	C-28.1	21	Porca, Flange, 8 mm	C-5.1	19	Presilha, Fiação	C-3.1	29
Porca, Ajuste Amortecedor	C-22	6	Porca, Flange, 8 mm	C-23	14	Presilha, Fiação, 165 mm	C-27.1	11
Porca, Ajuste Válvula	M-2	14	Porca, Flange, 8 mm	C-23.1	12	Presilha, Fiação, Instrumentos	C-2.1	20
Porca, Ajuste, Farol	C-1	5	Porca, Flange, 8 mm	C-28	21	Presilha, Tubo, Respiro	M-11	8
Porca, Ajuste, Freio Tras.	C-18	10	Porca, Flange, 8 mm	C-28.1	28	Prisioneiro A, Cilindro	M-11	10
Porca, Cega, 6 mm	C-2	10	Porca, Flange, 8 mm	C-30	25	Prisioneiro B, Cilindro	M-11	11
Porca, Cega, 6 mm	C-2.1	19	Porca, Presilha, 4 mm	C-25	8	Prisioneiro, 2,7 x 29	M-1	15
Porca, Cega, 8 mm	M-1	18	Porca, Presilha, 4 mm	C-25.1	7	Prisioneiro, 2,7 x 29	M-1	15
Porca, Cega, 8 mm	M-1	18	Porca, Sex., 5 mm	C-8	34	Prisioneiro, 6 x 25	C-8	31
Porca, Coluna Direção	C-5	20	Porca, Trava	C-3	28	Prisioneiro, 6 x 25	C-8.1	30
Porca, Coluna Direção	C-5	21	Porca, Trava	C-3.1	27	Protetor Comp., Motor, *NH-146M* Cinza Accurate Metálico	C-28	8
Porca, Coluna Direção	C-5.1	17	Porca, Trava, 16 mm	M-7	19			

ÍNDICE DE NOME DE PEÇAS

Descrição	Nº do bloco	Nº de Ref.	Descrição	Nº do bloco	Nº de Ref.	Descrição	Nº do bloco	Nº de Ref.
Protetor Comp., Motor, *NH-146M* Cinza Accurate Metálico.....C-28		8	Protetor, Alavanca Freio, *R-134* Vermelho Fighting...C-4	12		Retentor Óleo, Haste Válvula.....M-1		4
Protetor Garfo Diant., *NH-1* Preto.....C-8		21	Protetor, Alavanca Freio, *R-206* Vermelho Maceió...C-4	12		Retentor Óleo, Haste Válvula.....M-1		5
Protetor Garfo Diant., *NH-1L* Preto.....C-8		21	Protetor, Braço Intermediário.....C-18	17		Retentor Pó, Garfo Diant.....C-8		28
Protetor Garfo Diant., *P-9* Violeta Uranos.....C-8		21	Protetor, Câmara de Ar.....C-10	13		Retentor Pó, Garfo Diant.....C-8.1		12
Protetor Garfo Diant., *R-120L* Púrpura Clear.....C-8		21	Protetor, Câmara de Ar.....C-12	12		Retentor, Carne, Freio.....C-11		10
Protetor Garfo Diant., *R-134* Vermelho Fighting.....C-8		21	Protetor, Corrente Transmissão.....C-21	8		Retentor, Garfo Diant., Conj.....C-8		18
Protetor Garfo Diant., *Y-106* Amarelo Clipper.....C-8		21	Protetor, Corrente Transmissão.....C-21.1	9		Retentor, Óleo, 12 x 22 x 5.....M-5		9
Protetor Motor, *BG-114M* Verde Carioca Metálico...C-28.1		10	Protetor, Escapamento.....C-17	8		Retentor, Óleo, 14 x 28 x 7.....M-11		13
Protetor Motor, *NH-1* Preto.....C-28.1		10	Protetor, Escapamento.....C-17	9		Retentor, Óleo, 16,5 x 25 x 5.....C-22		26
Protetor Motor, *NH-146M* Prata Terra Metálica.....C-28.1		10	Protetor, Garfo Diant., *NH-1* Preto.....C-8.1	21		Retentor, Óleo, 16,5 x 25 x 5.....C-22		26
Protetor Motor, *NH-215M* Cinza Phantom Metálico...C-28.1		10	Protetor, Garfo Diant., *NH-132L* Cinza Clear.....C-8.1	21		Retentor, Óleo, 16,5 x 25 x 5.....C-22.1		27
Protetor Motor, *P-21M* Violeta Vanguard Metálico.....C-28.1		10	Protetor, Garfo Diant., *P-9* Violeta Uranos.....C-8.1	21		Retentor, Óleo, 16,5 x 25 x 5.....C-22.1		27
Protetor Motor, *P-27M* Violeta Chappy Metálico.....C-28.1		10	Protetor, Garfo Diant., *PB-181R* Azul Starlight.....C-8.1	21		Retentor, Óleo, 20 x 34 x 7.....M-13		24
Protetor Motor, *P-4* Azul Abrolhos.....C-28.1		10	Protetor, Garfo Diant., *PB-30L*Azul.....C-8.1	21		Retentor, Óleo, 20 x 34 x 7.....M-13		24
Protetor Motor, *R-206* Vermelho Maceió.....C-28.1		10	Protetor, Garfo Diant., *R-120L* Púrpura Clear.....C-8.1	21		Retentor, Óleo, 20 x 34 x 7.....M-13.1		24
Protetor Motor, *RP-132* Púrpura Clear.....C-28.1		10	Protetor, Garfo Diant., *RP-120L* Púrpura Clear.....C-8.1	21		Retentor, Óleo, 20 x 34 x 7.....M-13.1		24
Protetor, Alavanca Embreagem, *NH-1* Preto.....C-3		20	Protetor, Garfo Diant., *Y-106* Amarelo Clipper.....C-8.1	21		Retentor, Óleo, 21 x 37 x 7.....C-10		20
Protetor, Alavanca Embreagem, *NH-1* Preto.....C-3		20	Protetor, Garfo Diant., *Y-26L* Amarelo Clipper.....C-8.1	21		Retentor, Óleo, 21 x 37 x 7.....C-10		20
Protetor, Alavanca Embreagem, *NH-1* Preto (Vendas Suspensas).....C-3		20	Protetor, Lâmpada do Farol.....C-1.1	4		Retentor, Óleo, 40 x 50 x 5.....C-10		21
Protetor, Alavanca Embreagem, *NH-196* Branco Ross.....C-3		20	Protetor, Tubo Escapamento.....C-17	7		Retentor, Óleo, 40 x 50 x 5.....C-10		21
Protetor, Alavanca Embreagem, *NH-196* Branco Ross.....C-3		20	Protetor, Tubo Escapamento.....C-17	7		Retentor, Óleo, 6,5 x 14,5 x 7.....M-5		10
Protetor, Alavanca Embreagem, *P-35R* Púrpura Grumari.....C-3		20	Pulsador Gerador, Conj.....M-9	2		Retentor, Pistão, Jogo.....C-9		1
Protetor, Alavanca Embreagem, *P-4* Azul Abrolhos...C-3		20	Pulverizador.....M-15	15		Retentor, Pó.....C-22		10
Protetor, Alavanca Embreagem, *P-4* Azul Abrolhos (Vendas Suspensas).....C-3		20				Retentor, Pó.....C-22.1		10
Protetor, Alavanca Embreagem, *R-134* Vermelho Fighting.....C-3		20				Retentor, Pó 16 x 23 x 3,5.....C-22		27
Protetor, Alavanca Embreagem, *R-134* Vermelho Fighting (Vendas Suspensas).....C-3		20				Retentor, Pó, 16 x 23 x 3,5.....C-22.1		28
Protetor, Alavanca Embreagem, *R-206* Vermelho Maceió.....C-3		20				Retentor, Pó, 30 x 47 x 8.....C-12		19
Protetor, Alavanca Freio, *NH-1* Preto.....C-4		12	Raio A, Tras., 177,0 mm.....C-12	5		Retentor, Suporte, Cáliper.....C-9		10
Protetor, Alavanca Freio, *NH-1* Preto.....C-4		12	Raio B, 228,5 mm.....C-10	7		Retificador Silício, Conj.....C-27		6
Protetor, Alavanca Freio, *NH-196* Branco Ross.....C-4		12	Raio B, Tras., 174,0 mm.....C-12	7		Retificador Silício, Conj.....C-27		6
Protetor, Alavanca Freio, *P-35R* Púrpura Grumari.....C-4		12	Raio, 230,5 mm.....C-10	5		Retificador, Silício, Conj.....C-27.1		6
Protetor, Alavanca Freio, *P-4* Azul Abrolhos.....C-4		12	Registro Combustível, Conj.....C-13	2		Retificador, Silício, Conj.....C-27.1		6
			Registro Combustível, Conj.....C-13.1	2		Rolamento de Agulhas, 16 x 22 x 19.....C-22.1		25
			Regulador, Retificador Comp.....C-27	5		Rolamento de Agulhas, 16 x 22 x 19.....C-22.1		25
			Regulador, Retificador, Comp.....C-27.1	5		Rolamento, Agulhas, 16 x 22 x 19.....C-22		24
			Relê Comp., Sinalizador.....C-27	11		Rolamento, Agulhas, 16 x 22 x 19.....C-22		24
			Relê Comp., Sinalizador.....C-27.1	9		Rolamento, Agulhas, 22 x 28 x 12.....M-14		17
			Retentor de Pó, 17 x 20 x 2,5.....C-18	16		Rolamento, Articulação, Garfo Tras.....C-21		23
			Retentor Garfo Diant., Conj.....C-8.1	18				

ÍNDICE DE NOME DE PEÇAS

Descrição	Nº do bloco	Nº de Ref.	Descrição	Nº do bloco	Nº de Ref.	Descrição	Nº do bloco	Nº de Ref.
Rolamento, Articulação, Garfo Tras.....	C-21	23	Sinalizador Diant. Dir., Conj.	C-24	1	Suporte Diant. Motor, *NH-146M* Cinza Accurate Metálico.....	C-28	5
Rolamento, Articulação, Garfo Tras.....	C-21.1	22	Sinalizador Diant. Dir., Conj.	C-24.1	2	Suporte Diant. Motor, *P-4* Azul Abrolhos	C-28	5
Rolamento, Articulação, Garfo Tras.....	C-21.1	22	Sinalizador Diant. Esq., Conj.	C-24	6	Suporte Diant. Motor, *R-134* Vermelho Fighting	C-28	5
Rolamento, Braço Oscilante	C-22	25	Sinalizador Diant. Esq., Conj.	C-24.1	3	Suporte Diant., Motor, *BG-114M* Verde Carioca Metálico	C-28.1	8
Rolamento, Braço Oscilante	C-22.1	26	Sinalizador Tras. Dir. Conj.	C-24	9	Suporte Diant., Motor, *NH-1* Preto	C-28.1	8
Rolamento, Coluna Direção	C-6	10	Sinalizador Tras. Dir., Conj.	C-24.1	8	Suporte Diant., Motor, *NH-215M* Cinza Phantom Metálico	C-28.1	8
Rolamento, Coluna Direção	C-6.1	7	Sinalizador Tras. Esq., Conj.	C-24	13	Suporte Diant., Motor, *NH-262M* Prata Terra Metálica.....	C-28.1	8
Rolamento, Radial Esferas, 16003.....	M-6	14	Sinalizador Tras. Esq., Conj.	C-24.1	9	Suporte Diant., Motor, *P-21M* Violeta Vanguard Metálico	C-28.1	8
Rolamento, Radial Esferas, 28 x 72 x 18	M-12	11	Soquete Comp., Instrumentos	C-2.1	9	Suporte Diant., Motor, *P-27M* Violeta Chappy Metálico	C-28.1	8
Rolamento, Radial Esferas, 28 x 72 x 18	M-12	11	Soquete Comp., Sinal. Diant. Dir.	C-24	4	Suporte Diant., Motor, *P-4* Azul Abrolhos	C-28.1	8
Rolamento, Radial Esferas, 6004.....	M-13	26	Soquete Comp., Sinal. Diant. Esq.....	C-24	7	Suporte Diant., Motor, *R-206* Vermelho Maceió.....	C-28.1	8
Rolamento, Radial Esferas, 6004.....	M-13.1	26	Soquete Comp., Sinal. Tras. Dir.....	C-24	10	Suporte Diant., Motor, *RP-132* Púrpura Clear	C-28.1	8
Rolamento, Radial Esferas, 6202U.....	M-13	23	Soquete Comp., Sinal. Tras. Esq.	C-24	14	Suporte Dir., Sinalizador Diant.....	C-5	15
Rolamento, Radial Esferas, 6202U.....	M-13.1	23	Soquete, Comp.	C-2	4	Suporte Dir., Visor Dianteiro.....	C-5	13
Rolamento, Radial Esferas, 6202U.....	C-10	23	Soquete, Lâmpada, Posição.....	C-1.1	5	Suporte Esq., Sinalizador Diant.	C-5	16
Rolamento, Radial Esferas, 6203.....	C-12	20	Sub Conj., Garfo Diant. Dir	C-8.1	A	Suporte Esq., Visor Dianteiro	C-5	14
Rolamento, Radial Esferas, 6204.....	M-13	27	Sub Conj., Garfo Diant. Dir	C-8.1	A	Suporte Fusível, Conj.	C-26	11
Rolamento, Radial Esferas, 6204.....	M-13.1	27	Sub Conj., Garfo Diant. Dir	C-8.1	A	Suporte Inferior, Amortecedor	C-22	3
Rolamento, Radial Esferas, 6207.....	M-12	12	Sub Conj., Garfo Diant. Dir	C-8	A	Suporte Inferior, Amortecedor	C-22.1	3
Rolamento, Radial Esferas, 6207.....	M-12	12	Sub Conj., Garfo Diant. Dir	C-8	A	Suporte Inferior, Carenagem	C-13	30
Rolamento, Radial Esferas, 6303.....	C-12	21	Sub Conj., Garfo Diant. Dir	C-8	A	Suporte Inferior, Guidão.....	C-5	9
Rolote A, Biela (Vermelho).....	M-12	13	Sub Conj., Garfo Diant. Esq.....	C-8	B	Suporte Inferior, Guidão.....	C-5	9
Rolote B, Biela (Azul)	M-12	13	Sub Conj., Garfo Diant. Esq.....	C-8	B	Suporte Inferior, Guidão.....	C-5.1	11
Rolote C, Biela (Branco)	M-12	13	Sub Conj., Garfo Diant. Esq.....	C-8.1	B	Suporte Interno, Pára-lama Diant.....	C-7	1
Rolote, 4 x 10	M-14	21	Sub Conj., Garfo Diant. Esq.....	C-8.1	B	Suporte Interno, Pára-lama Diant.....	C-7	1
Rotor Comp.....	M-9	3	Sub Conj., Garfo Diant. Esq.....	C-8.1	B	Suporte Pedal Apoio Tras. Dir.	C-19	9
Rotor Externo, Bomba de Óleo.....	M-7	11	Sub Conj., Garfo Diant. Esq.....	C-8.1	B	Suporte Pedal Apoio Tras. Dir., *NH-105* Preto Fosco.....	C-19	9
Rotor Interno, Bomba de Óleo	M-7	10	Sub Conj., Garfo Diant. Esq.....	C-8.1	B	Suporte Pedal Apoio Tras. Esq.....	C-19	10
Rotor, Filtro de Óleo	M-7	12	Sub Garfo Diant. Dir.....	C-8.1	A	Suporte Pedal Apoio Tras. Esq., *NH-105* Preto Fosco	C-19	10
Rotor, Interruptor Neutro.....	M-14	13	Sub. Conj., Garfo Diant. Dir	C-8.1	A	Suporte Superior B2, Guidão.....	C-5.1	24
			Suporte Alavanca Esq	C-3	15	Suporte Superior B2, Guidão (Vendas Suspensas)	C-5	27
			Suporte Comp., Cáliper	C-9	9	Suporte Superior B2, Guidão, *NH-146M* Cinza Accurate Metálico.....	C-5	27
			Suporte Comp., Cáliper	C-9	9			
			Suporte Comp., Carenagem Diant.	C-30	8			
			Suporte Comp., Carenagem Diant.	C-30	8			
			Suporte Comp., Carenagem Diant.	C-30	8			
			Suporte Comp., Mangueira Freio.....	C-4.1	5			
			Suporte Diant. Motor, *NH-1* Preto	C-28	5			
Sapata, Freio, Jogo.....	C-11	1						
Sapata, Freio, Jogo.....	C-11	1						
Separador Comp.	C-4	7						
Separador Comp.	C-4.1	10						
Separador, Embreagem	M-6	5						

S

ÍNDICE DE NOME DE PEÇAS

Descrição	Nº do bloco	Nº de Ref.	Descrição	Nº do bloco	Nº de Ref.	Descrição	Nº do bloco	Nº de Ref.
Suporte Superior B2, Guidão, *NH-146M* Cinza Accurate Metálico (Vendas Suspensas).....C-5.1		24	Suporte, Farol.....C-30	9		Tampa Lateral Dir., *R-206* Vermelho Maceió.....C-15	1	
Suporte Superior Dir., Motor.....C-28	3		Suporte, Fixação, Elemento.....C-16	5		Tampa Lateral Dir., Conj., *B-151* Verde Guarujá.....C-15.1	1	
Suporte Superior Dir., Motor.....C-28.1	4		Suporte, Fixação, Elemento.....C-16	5		Tampa Lateral Dir., Conj., *BG-115M* Verde Riviera Metálico.....C-15.1	1	
Suporte Superior Dir., Motor.....C-28.1	4		Suporte, Gicleur.....M-15	16		Tampa Lateral Dir., Conj., *BG-115M* Verde Riviera Metálico.....C-15.1	1	
Suporte Superior Esq., Motor.....C-28	4		Suporte, Inferior, Visor Diant.....C-6	7		Tampa Lateral Dir., Conj., *G-147M* Verde Pantanal Metálico.....C-15.1	1	
Suporte Superior Esq., Motor.....C-28.1	5		Suporte, Inferior, Visor Diant.....C-6	7		Tampa Lateral Dir., Conj., *NH-1* Preto.....C-15	1	
Suporte Superior Esq., Motor.....C-28.1	5		Suporte, Instrumentos.....C-2.1	8		Tampa Lateral Dir., Conj., *NH-1* Preto.....C-15.1	1	
Suporte Traseiro, Tanque *NH-262M* Prata Terra Metálica.....C-28.1	7		Suporte, Pedal Apoio Tras. Dir.....C-19.1	9		Tampa Lateral Dir., Conj., *NH-196* Branco Ross.....C-15	1	
Suporte Traseiro, Tanque *P-27M* Violeta Chappy Metálico.....C-28.1	7		Suporte, Pedal Apoio Tras. Esq.....C-19.1	10		Tampa Lateral Dir., Conj., *NH-196* Branco Ross.....C-15	1	
Suporte Traseiro, Tanque, *BG-114M* Verde Carioca Metálico.....C-28.1	7		Suporte, Pedal Apoio Tras. Esq., *NH-105* Preto Fosco.....C-19.1	10		Tampa Lateral Dir., Conj., *NH-196* Branco Ross.....C-15	1	
Suporte Traseiro, Tanque, *NH-1* Preto.....C-28	7		Suporte, Placa Licença.....C-25	10		Tampa Lateral Dir., Conj., *NH-196* Branco Ross.....C-15	1	
Suporte Traseiro, Tanque, *NH-1* Preto.....C-28.1	7		Suporte, Placa, Licença.....C-25.1	9		Tampa Lateral Dir., Conj., *NH-196* Branco Ross/Tipo 1.....C-15	1	
Suporte Traseiro, Tanque, *NH-146M* Cinza Accurate Metálico.....C-28	7		Suporte, Relê, Sinalizador.....C-27	12		Tampa Lateral Dir., Conj., *NH-196* Branco Ross/Tipo 1.....C-15	1	
Suporte Traseiro, Tanque, *NH-215M* Cinza Phantom Metálico.....C-28.1	7		Suporte, Relê, Sinalizador.....C-27.1	10		Tampa Lateral Dir., Conj., *NH-196* Branco Ross/Tipo 2.....C-15	1	
Suporte Traseiro, Tanque, *P-4* Azul Abrolhos.....C-28	7		Suporte, Sinalizador Tras. Dir.....C-23	2		Tampa Lateral Dir., Conj., *NH-196* Branco Ross/Tipo 2.....C-15	1	
Suporte Traseiro, Tanque, *P-4* Azul Abrolhos.....C-28.1	7		Suporte, Sinalizador Tras. Dir.....C-24.1	10		Tampa Lateral Dir., Conj., *NH-196* Branco Ross/Tipo 3.....C-15	1	
Suporte Traseiro, Tanque, *R-134* Vermelho Fighting.....C-28	7		Suporte, Sinalizador Tras. Esq.....C-23	3		Tampa Lateral Dir., Conj., *P-27M* Violeta Chappy Metálico.....C-15.1	1	
Suporte Traseiro, Tanque, *R-206* Vermelho Maceió.....C-28.1	7		Suporte, Sinalizador Tras. Esq.....C-24.1	11		Tampa Lateral Dir., Conj., *P-35R* Púrpura Grumari.....C-15	1	
Suporte Traseiro, Tanque, *RP-132* Púrpura Clear.....C-28.1	7		Suporte, Velocímetro.....C-2	9		Tampa Lateral Dir., Conj., *P-35R* Púrpura Grumari.....C-15	1	
Suporte Traseiro, Tanque, *P-21M* Violeta Vanguard Metálico.....C-28.1	7		Suporte, Supressor, Ruídos, Conj.....C-27	4		Tampa Lateral Dir., Conj., *P-39M* Púrpura Ilhabela Perolizado.....C-15.1	1	
Suporte, Afogador.....C-3	22		Suporte, Supressor, Ruídos, Conj.....C-27.1	4		Tampa Lateral Dir., Conj., *P-4* Azul Abrolhos (Usado na Série Especial).....C-15.1	1	
Suporte, Alavanca Esq.....C-3.1	16					Tampa Lateral Dir., Conj., *PB-162* Azul Atessa.....C-15.1	1	
Suporte, Assento.....C-14	12		Tacômetro Comp.....C-2.1	13		Tampa Lateral Dir., Conj., *PB-264* Azul Camboriú.....C-15	1	
Suporte, Cabo, Afogador.....C-3.1	5		Tambor Seletor.....M-14	5		Tampa Lateral Dir., Conj., *R-134* Vermelho Fighting.....C-15	1	
Suporte, Cabo, Embreagem.....M-11	9		Tampa Comp., Reservatório de Óleo.....C-4	5		Tampa Lateral Dir., Conj., *R-134* Vermelho Fighting.....C-15	1	
Suporte, Cilindro Mestre.....C-4	6		Tampa Comp., Reservatório de Óleo.....C-4.1	8		Tampa Lateral Dir., Conj., *R-134* Vermelho Fighting.....C-15	1	
Suporte, Cilindro Mestre.....C-4.1	9		Tampa Comp., Tanque Combustível.....C-13	18		Tampa Lateral Dir., Conj., *R-134* Vermelho Fighting.....C-15	1	
Suporte, Eixo.....C-8	23		Tampa Comp., Tanque Combustível.....C-13.1	17				
Suporte, Eixo.....C-8.1	23		Tampa Esq., Cabegote.....M-1	8				
Suporte, Eixo, *NH-109* Prata.....C-8.1	23		Tampa Inferior, Interruptor Ignição.....C-5	4				
Suporte, Elemento.....C-16	8		Tampa Inferior, Interruptor Ignição.....C-5.1	4				
Suporte, Espelho Retrovisor.....C-3	25		Tampa Lat. Esq. Tras., Motor.....M-8	3				
Suporte, Espelho Retrovisor.....C-3.1	23		Tampa Lateral Dir., *NH-196* Branco Ross.....C-15	1				

T

ÍNDICE DE NOME DE PEÇAS

Descrição	Nº do bloco	Nº de Ref.	Descrição	Nº do bloco	Nº de Ref.	Descrição	Nº do bloco	Nº de Ref.
Tampa Lateral Dir., Conj., *R-206* Vermelho Maceió...C-15.1		1	Tampa Lateral Esq., Conj., *P-4* Azul Abrolhos.....C-15		5	Tanque Combustível, Conj.		
Tampa Lateral Dir., Conj., *R-206* Vermelho Maceió...C-15.1		1	Tampa Lateral Esq., Conj., *P-4* Azul Abrolhos.....C-15		6	*BG-115M* Verde Riviera Metálico.....C-13.1		13
Tampa Lateral Dir., Conj., *R-224* Vermelho Paulista..C-15.1		1	Tampa Lateral Esq., Conj., *P-4* Azul Abrolhos.....C-15.1		6	Tanque Combustível, Conj.		
Tampa Lateral Dir., Conj., *R-235M* Laranja Solemar Metálico.....C-15.1		1	Tampa Lateral Esq., Conj., *P-4* Azul Abrolhos (Usado na Série Especial).....C-15.1		4	*G-147M* Verde Pantanal Metálico.....C-13.1		15
Tampa Lateral Dir., Conj., *R-251P* Vermelho Jaraguá Metálico.....C-15.1		1	Tampa Lateral Esq., Conj., *PB-162* Azul Ateessa.....C-15.1		4	Tanque Combustível, Conj.		
Tampa Lateral Dir., Conj., *R-251P* Vermelho Jaraguá Metálico.....C-15.1		1	Tampa Lateral Esq., Conj., *PB-264* Azul Camboriú...C-15		4	*P-27M* Violeta Chappy Metálico.....C-13.1		13
Tampa Lateral Dir., Motor.....M-5		1	Tampa Lateral Esq., Conj., *R-134* Vermelho Fighting C-15		4	Tanque Combustível, Conj.		
Tampa Lateral Dir., Motor.....M-5		1	Tampa Lateral Esq., Conj., *R-134* Vermelho Fighting C-15		5	*P-39M* Púrpura Ilhabela Metálica.....C-13.1		14
Tampa Lateral Esq., Conj., *B-151* Verde Guarujá.....C-15.1		5	Tampa Lateral Esq., Conj., *R-134* Vermelho Fighting C-15		6	Tanque Combustível, Conj.		
Tampa Lateral Esq., Conj., *BG-115M* Verde Riviera Metálico.....C-15.1		7	Tampa Lateral Esq., Conj., *R-206* Vermelho Maceió C-15		11	*R-251P* Vermelho Jaraguá Perolizado.....C-13.1		14
Tampa Lateral Esq., Conj., *BG-115M* Verde Riviera Metálico.....C-15.1		8	Tampa Lateral Esq., Conj., *R-206* Vermelho Maceió C-15.1		4	Tanque Combustível, Conj.		
Tampa Lateral Esq., Conj., *G-147M* Verde Pantanal Metálico.....C-15.1		9	Tampa Lateral Esq., Conj., *R-206* Vermelho Maceió C-15.1		5	*R-251P* Vermelho Jaraguá Perolizado.....C-13.1		15
Tampa Lateral Esq., Conj., *NH-1* Preto.....C-15		4	Tampa Lateral Esq., Conj., *R-224* Vermelho Paulista C-15.1		6	Tanque Combustível, Conj., *B-151* Verde Guarujá....C-13.1		10
Tampa Lateral Esq., Conj., *NH-1* Preto.....C-15.1		4	Tampa Lateral Esq., Conj., *R-235M* Laranja Solemar Metálico.....C-15.1		7	Tanque Combustível, Conj., *BG-115M* Verde Riviera Metálico.....C-13.1		12
Tampa Lateral Esq., Conj., *NH-196* Branco Ross.....C-15		4	Tampa Lateral Esq., Conj., *R-251M* Vermelho Jaraguá Metálico.....C-15.1		9	Tanque Combustível, Conj., *NH-1* Preto.....C-13		9
Tampa Lateral Esq., Conj., *NH-196* Branco Ross.....C-15		5	Tampa Lateral Esq., Conj., *R-251P* Vermelho Jaraguá Perolizado.....C-15.1		9	Tanque Combustível, Conj., *NH-1* Preto.....C-13		14
Tampa Lateral Esq., Conj., *NH-196* Branco Ross.....C-15		6	Tampa Lateral Esq., Motor.....M-8		1	Tanque Combustível, Conj., *NH-1* Preto.....C-13		15
Tampa Lateral Esq., Conj., *NH-196* Branco Ross.....C-15		7	Tampa Superior, Jogo.....M-15		4	Tanque Combustível, Conj., *NH-1* Preto.....C-13.1		9
Tampa Lateral Esq., Conj., *NH-196* Branco Ross.....C-15		8	Tampa, 30 mm.....M-8		8	Tanque Combustível, Conj., *NH-196* Branco Ross....C-13		9
Tampa Lateral Esq., Conj., *NH-196* Branco Ross.....C-15		11	Tampa, Ajuste de Válvula.....M-1		10	Tanque Combustível, Conj., *NH-196* Branco Ross....C-13		10
Tampa Lateral Esq., Conj., *NH-196* Branco Ross Tipo 1.....C-15		9	Tampa, Bomba de Óleo.....M-7		6	Tanque Combustível, Conj., *NH-196* Branco Ross....C-13		11
Tampa Lateral Esq., Conj., *NH-196* Branco Ross Tipo 1.....C-15		10	Tampa, Caixa, Ferramentas.....C-29		2	Tanque Combustível, Conj., *NH-196* Branco Ross....C-13		12
Tampa Lateral Esq., Conj., *NH-196* Branco Ross Tipo 2.....C-15		9	Tampa, Carcaça, Filtro Ar.....C-16		10	Tanque Combustível, Conj., *NH-196* Branco Ross....C-13		13
Tampa Lateral Esq., Conj., *NH-196* Branco Ross Tipo 2.....C-15		10	Tampa, Cubo Dianteiro.....C-10		6	Tanque Combustível, Conj., *NH-196* Branco Ross....C-13		14
Tampa Lateral Esq., Conj., *NH-196* Branco Ross Tipo 3.....C-15		10	Tampa, Engrenagem Bomba de Óleo.....M-7		4	Tanque Combustível, Conj., *NH-196* Branco Ross....C-13		15
Tampa Lateral Esq., Conj., *P-27M* Violeta Chappy Metálico.....C-15.1		8	Tampa, Engrenagem, Redução.....M-8		2	Tanque Combustível, Conj., *P-34* Púrpura BoneteC-13		12
Tampa Lateral Esq., Conj., *P-35R* Púrpura Grumari..C-15		7	Tampa, Gerador C.A.....M-8		7	Tanque Combustível, Conj., *P-34* Púrpura BoneteC-13		13
Tampa Lateral Esq., Conj., *P-35R* Púrpura Grumari..C-15		8	Tampa, Sangria.....C-9		3	Tanque Combustível, Conj., *P-4* Azul Abrolhos.....C-13		10
Tampa Lateral Esq., Conj., *P-39M* Púrpura Ilhabela Perolizado.....C-15.1		9	Tampa, Vedação, Aro.....C-10		1	Tanque Combustível, Conj., *P-4* Azul Abrolhos.....C-13		11
			Tampa, Vedação, Aro.....C-10		1	Tanque Combustível, Conj., *P-4* Azul Abrolhos.....C-13.1		11
			Tampa, Vedação, Aro.....C-12		13	Tanque Combustível, Conj.		
			Tampa, Vedação, Aro.....C-12		13	*P-4* Azul Abrolhos (Usado na Série Especial).....C-13.1		9
			Tanque Combustível, *NH-196* Branco Ross.....C-13		16	Tanque Combustível, Conj., *PB-162* Azul Ateessa.....C-13.1		9
			Tanque Combustível, *R-206* Vermelho Maceió.....C-13		16	Tanque Combustível, Conj., *PB-264* Azul Camboriú..C-13		9
						Tanque Combustível, Conj., *R-134* Vermelho Fighting.....C-13		9
						Tanque Combustível, Conj., *R-134* Vermelho Fighting.....C-13		10
						Tanque Combustível, Conj., *R-134* Vermelho Fighting.....C-13		11

ÍNDICE DE NOME DE PEÇAS

Descrição	Nº do bloco	Nº de Ref.	Descrição	Nº do bloco	Nº de Ref.	Descrição	Nº do bloco	Nº de Ref.
Tanque Combustível, Conj., *R-206* Vermelho Maceió.....	C-13	15	Tubo, Inferior Interno.....	C-8.1	15	Visor Diant., Comp., *NH-1* Preto	C-1	9
Tanque Combustível, Conj., *R-206* Vermelho Maceió.....	C-13.1	9	Tubo, Inferior Interno.....	C-8.1	15	Visor Diant., Comp., *NH-196* Branco Ross	C-1	9
Tanque Combustível, Conj., *R-206* Vermelho Maceió.....	C-13.1	10	Tubo, Mola Pedal Freio.....	C-18	15	Visor Diant., Comp., *NH-196* Branco Ross	C-1	10
Tanque Combustível, Conj., *R-224* Vermelho Paulista.....	C-13.1	11	Tubo, Respiro.....	M-11	7	Visor Diant., Comp., *P-4* Azul Abrolhos	C-1	10
Tanque Combustível, Conj., *R-235M* Laranja Solemar Metálico.....	C-13.1	12	Tubo, Respiro, Bateria	C-26	3	Visor Diant., Comp., *PB-264* Azul Camboriú.....	C-1	9
Tela, Filtro, Óleo	M-11	5				Visor Diant., Comp., *R-134* Vermelho Fighting	C-1	9
Tela, Jogo, Filtro Combustível.....	C-13	4				Visor Diant., Comp., *R-134* Vermelho Fighting	C-1	10
Tela, Jogo, Filtro, Combustível.....	C-13.1	4						
Tensor, Corrente Comando	M-3	3						
Terminal, Escova, Conj.	M-10	8						
Trava, Capacete	C-14	2						
Trava, Capacete	C-28.1	11						
Trava, Pinhão, Transmissão.....	M-13	16						
Trava, Pinhão, Transmissão.....	M-13.1	16						
Trava, Pino Pistão, 15 mm	M-12	15						
Trava, Tubo, Respiro.....	C-16	1						
Travas, Conj.	C-5	1						
Travas, Conj.	C-5.1	1						
Tubo	M-15	17						
Tubo	M-15	26						
Tubo Comp., Escapamento	C-17	6						
Tubo Comp., Escapamento	C-17	6						
Tubo Comp., Suporte Pára-lama Tras.....	C-23	11						
Tubo Interno, Manopla Dir	C-3	9						
Tubo Interno, Manopla Dir	C-3.1	10						
Tubo Respiro, A	C-16	17						
Tubo Respiro, B	C-16	18						
Tubo, 12 x 300	C-16	29						
Tubo, Ajustador.....	C-22	8						
Tubo, Combustível	C-13	19						
Tubo, Combustível	C-13.1	18						
Tubo, Dreno	C-16	16						
Tubo, Freio Diant.....	C-4.1	4						
Tubo, Inferior Interno.....	C-8	15						

DESCRIPTION INDEX

Description	Block Nº	Ref. Nº	Description	Block Nº	Ref. Nº	Description	Block Nº	Ref. Nº
A			Band, WireC-27.1	11		Bearing, Radial Ball, 6203 U.....C-12	20	
Adjuster, ChainC-21	2		Bar Assy., Side StandC-20	2		Bearing, Radial Ball, 6204M-13	27	
Adjuster, ChainC-21	2		Bar Assy., Side StandC-20	2		Bearing, Radial Ball, 6204M-13.1	27	
Adjuster, ChainC-21	2		Bar Assy., Side StandC-20	2		Bearing, Radial Ball, 6207M-12	12	
Adjuster, ChainC-21.1	2		Bar, Pillion StepC-19	13		Bearing, Radial Ball, 6207M-12	12	
Adjuster, ChainC-21.1	2		Bar, Pillion StepC-19.1	13		Bearing, Radial Ball, 6303 U.....C-12	21	
Adjuster, SpringC-22	5		Base Comp., Contact.....C-5	3		Bearing, RR. Fork Pivot.....C-21	23	
Arm Set, CushionC-22	15		Base Comp., Contact.....C-5.1	3		Bearing, RR. Fork Pivot.....C-21.1	22	
Arm Set, CushionC-22.1	15		Base Comp., L. FR. Winker.....C-24.1	7		Bearing, RR. Fork Pivot.....C-21.1	22	
Arm Set, Link.....M-15	7		Base Comp., L. RR. Winker.....C-24.1	13		Body Comp., Cock.....C-13.1	3	
Arm, RR.....C-11	9		Base Comp., R. FR. Winker.....C-24.1	6		Body Comp., Frame *BG-114M* Green Metallic.....C-28.1	3	
Arm, RR. (Not For Sale).....C-11	9		Base Comp., R. RR. Winker.....C-24.1	12		Body Comp., Frame *BG-114M* Green Metallic.....C-28.1	3	
Arm, Valve RockerM-2	2		Base Comp., Taillight.....C-25	3		Body Comp., Frame *NH-1* Black.....C-28	2	
Axle, FR. Wheel.....C-10	2		Base Comp., Taillight.....C-25.1	3		Body Comp., Frame *NH-1* Black.....C-28.1	3	
Axle, RR., WheelC-11	2		Base, L. WinkerC-24	12		Body Comp., Frame *NH-146M* Gray Metallic.....C-28	2	
B			Base, L. WinkerC-24	15		Body Comp., Frame *NH-146M* Gray Metallic.....C-28	2	
Bag Comp., Tail *NH-132L* Euro Gray.....C-14	14		Base, R. Winker.....C-24	5		Body Comp., Frame *NH-215M* Gray Metallic.....C-28.1	3	
Bag Comp., Tail *NH-1L* Black.....C-14	14		Battery (YB7B-B) (With Solution).....C-26	1		Body Comp., Frame *NH-262M* Silver Metallic.....C-28.1	3	
Bag Comp., Tail *NH1-L* Black.....C-14	14		Battery (YB7B-B) (With Solution).....C-26	1		Body Comp., Frame *P-21M* Violet Metallic.....C-28.1	3	
Bag Comp., Tail *P-3L* Blue.....C-14	14		Battery (YB7B-B) (Without Solution).....C-26	2		Body Comp., Frame *P-27M* Purple Metallic.....C-28.1	3	
Bag Comp., Tail *R-131L* Aracajú Red.....C-14	14		Bearing, Cushion Arm.....C-22	25		Body Comp., Frame *P-4* Blue.....C-28	2	
Bag, Tool, 160 mm.....C-29	22		Bearing, Cushion Arm.....C-22.1	26		Body Comp., Frame *P-4* Blue.....C-28.1	3	
Band BatteryC-26	4		Bearing, Head Pipe.....C-6	10		Body Comp., Frame *R-134* Red.....C-28	2	
Band Comp., Tail Bag.....C-14	16		Bearing, Head Pipe.....C-6.1	7		Body Comp., Frame *R-206* Red.....C-28.1	3	
Band, Air Cleaner Connecting.....C-16	14		Bearing, Needle, 16 x 22 x 19.....C-22	24		Body Comp., Frame *RP-132* Purple.....C-28.1	3	
Band, Air Cleaner Connecting.....C-16	24		Bearing, Needle, 16 x 22 x 19.....C-22	24		Body Comp., Lock.....C-13	3	
Band, Air Cleaner Connecting.....C-16	24		Bearing, Needle, 16 x 22 x 19.....C-22.1	25		Body, FR. Caliper.....C-9	5	
Band, FR. Fork Boot.....C-8	22		Bearing, Needle, 16 x 22 x 19.....C-22.1	25		Body, Key.....C-29	3	
Band, FR. Fork Boot.....C-8.1	22		Bearing, Needle, 22 x 28 x 12.....M-14	17		Body, Oil Pump.....M-7	5	
Band, Insulator.....M-1	12		Bearing, Radial Ball 16003.....M-6	14		Bolt A, Cylinder Stud.....M-11	10	
Band, L. Ex. Pipe.....C-17	10		Bearing, Radial Ball, 28 x 72 x 18.....M-12	11		Bolt A, Pin.....C-9	11	
Band, Self Lock.....C-5	25		Bearing, Radial Ball, 28 x 72 x 18.....M-12	11		Bolt B, Cylinder Stud.....M-11	11	
Band, Self Lock.....C-5.1	22		Bearing, Radial Ball, 6004.....M-13	26		Bolt Comp., FR. Fork.....C-8	17	
Band, WireC-3	30		Bearing, Radial Ball, 6004.....M-13.1	26		Bolt Comp., FR. Fork.....C-8.1	17	
Band, WireC-3.1	29		Bearing, Radial Ball, 6202U.....M-13	23		Bolt Fixing.....C-15.1	11	
			Bearing, Radial Ball, 6202U.....M-13.1	23		Bolt Flange, 6 x 18.....C-14	21	
			Bearing, Radial Ball, 6202U.....C-10	23		Bolt Flange, 6 x 22.....C-7.1	6	

DESCRIPTION INDEX

Description	Block N°	Ref. N°	Description	Block N°	Ref. N°	Description	Block N°	Ref. N°
Bolt Flange, 6 x 25	C-7	11	Bolt, Flange, 6 x 12	M-3	15	Bolt, Flange, 6 x 32	M-10	20
Bolt Flange, 6 x 25	C-7.1	5	Bolt, Flange, 6 x 12	M-8	13	Bolt, Flange, 6 x 32	C-14	25
Bolt Flange, 6 x 30	C-7	10	Bolt, Flange, 6 x 12	C-6	11	Bolt, Flange, 6 x 35	M-1	27
Bolt, 6 x 10	C-21	18	Bolt, Flange, 6 x 12	C-8	35	Bolt, Flange, 6 x 35	M-10	20
Bolt, 6 x 14	C-15.1	10	Bolt, Flange, 6 x 12	C-8.1	34	Bolt, Flange, 6 x 35	C-11	12
Bolt, Cam Chain Tensioner	M-3	7	Bolt, Flange, 6 x 12	C-13.1	23	Bolt, Flange, 6 x 35 (Not For Sales)	M-1	27
Bolt, Combination Switch	C-5	18	Bolt, Flange, 6 x 12	C-17	19	Bolt, Flange, 6 x 40	M-5	15
Bolt, Combination Switch Setting	C-5.1	15	Bolt, Flange, 6 x 12	C-27	14	Bolt, Flange, 6 x 40	M-8	16
Bolt, Disk, 6 x 17	C-10	18	Bolt, Flange, 6 x 12	C-27.1	13	Bolt, Flange, 6 x 50	M-5	16
Bolt, Disk, 6 x 17	C-10	18	Bolt, Flange, 6 x 12	C-29	21	Bolt, Flange, 6 x 50	M-8	17
Bolt, Flange 6 x 10	C-13	38	Bolt, Flange, 6 x 14	M-8	13	Bolt, Flange, 6 x 50	M-11	15
Bolt, Flange 6 x 12	C-13	39	Bolt, Flange, 6 x 14	C-19.1	15	Bolt, Flange, 6 x 60	M-8	18
Bolt, Flange 6 x 14	C-19	15	Bolt, Flange, 6 x 16	C-2	12	Bolt, Flange, 6 x 60	M-10	21
Bolt, Flange 6 x 16	C-13	40	Bolt, Flange, 6 x 16	C-16	31	Bolt, Flange, 6 x 60	M-10	21
Bolt, Flange 8 x 40	C-6.1	8	Bolt, Flange, 6 x 18	C-1	22	Bolt, Flange, 6 x 60	M-11	16
Bolt, Flange 8 x 40	C-9	18	Bolt, Flange, 6 x 18	C-2.1	21	Bolt, Flange, 6 x 70	M-8	19
Bolt, Flange, 10 x 113	C-28	15	Bolt, Flange, 6 x 20	M-1	26	Bolt, Flange, 8 x 12	C-1.1	9
Bolt, Flange, 10 x 113	C-28.1	20	Bolt, Flange, 6 x 20	M-8	14	Bolt, Flange, 8 x 14	C-14	26
Bolt, Flange, 10 x 16	C-17	18	Bolt, Flange, 6 x 20	C-16	32	Bolt, Flange, 8 x 14	C-28	23
Bolt, Flange, 10 x 45	C-6	8	Bolt, Flange, 6 x 20	C-18	18	Bolt, Flange, 8 x 14	C-28.1	31
Bolt, Flange, 10 x 53	C-22	21	Bolt, Flange, 6 x 20	C-21	29	Bolt, Flange, 8 x 16	C-23	17
Bolt, Flange, 10 x 53	C-22.1	22	Bolt, Flange, 6 x 20	C-21.1	26	Bolt, Flange, 8 x 18	C-19	22
Bolt, Flange, 10 x 65	C-22	22	Bolt, Flange, 6 x 20	C-27	15	Bolt, Flange, 8 x 18	C-19.1	22
Bolt, Flange, 10 x 65	C-22.1	23	Bolt, Flange, 6 x 20	C-27.1	14	Bolt, Flange, 8 x 20	C-17	16
Bolt, Flange, 10 x 72	C-28	12	Bolt, Flange, 6 x 20	C-28.1	30	Bolt, Flange, 8 x 25	C-17	16
Bolt, Flange, 10 x 76	C-22	19	Bolt, Flange, 6 x 22	C-4	21	Bolt, Flange, 8 x 26	C-18	21
Bolt, Flange, 10 x 76	C-22.1	20	Bolt, Flange, 6 x 22	C-4.1	24	Bolt, Flange, 8 x 28	C-28.1	32
Bolt, Flange, 6 mm	C-21	17	Bolt, Flange, 6 x 22	C-25	17	Bolt, Flange, 8 x 30	C-28.1	32
Bolt, Flange, 6 mm	C-21.1	16	Bolt, Flange, 6 x 22	C-25	18	Bolt, Flange, 8 x 32	C-17	17
Bolt, Flange, 6 x 10	M-3	10	Bolt, Flange, 6 x 22	C-25	18	Bolt, Flange, 8 x 36	C-5	19
Bolt, Flange, 6 x 10	C-4.1	23	Bolt, Flange, 6 x 22	C-25.1	13	Bolt, Flange, 8 x 36	C-5.1	16
Bolt, Flange, 6 x 10	C-5	28	Bolt, Flange, 6 x 22	C-25.1	13	Bolt, Flange, 8 x 40	C-23	18
Bolt, Flange, 6 x 10	C-16	30	Bolt, Flange, 6 x 25	M-8	15	Bolt, Flange, 8 x 40	C-30	26
Bolt, Flange, 6 x 10	C-16	30	Bolt, Flange, 6 x 25	C-20	9	Bolt, Flange, 8 x 45	C-5	17
Bolt, Flange, 6 x 10	C-21.1	17	Bolt, Flange, 6 x 25	C-23	16	Bolt, Flange, 8 x 45	C-5.1	25
Bolt, Flange, 6 x 10	C-26	15	Bolt, Flange, 6 x 25	C-23.1	13	Bolt, Flange, 8 x 45	C-6	9
Bolt, Flange, 6 x 10	C-27	13	Bolt, Flange, 6 x 30	C-6.1	6	Bolt, Flange, 8 x 45	C-23	19
Bolt, Flange, 6 x 10	C-27.1	12	Bolt, Flange, 6 x 32	M-9	13	Bolt, Flange, 8 x 45	C-23.1	14

DESCRIPTION INDEX

Description	Block N°	Ref. N°	Description	Block N°	Ref. N°	Description	Block N°	Ref. N°
Bolt, Flange, 8 x 60	C-28	13	Bolt, Socket, 6 x 117	M-1	16	Bracket, Comp., L. FR.....	C-9	9
Bolt, Flange, 8 x 60	C-28.1	18	Bolt, Socket, 6 x 16	M-3	9	Bracket, Comp., L. FR.....	C-9	9
Bolt, Flange, 8 x 65	C-28	14	Bolt, Socket, 6 x 16	M-3	9	Bracket, L. Handle Lever	C-3	15
Bolt, Flange, 8 x 65	C-28.1	19	Bolt, Socket, 6 x 16	M-13	17	Bracket, L. Handle Lever	C-3.1	16
Bolt, Flange, 8 x 85	C-28	11	Bolt, Socket, 6 x 16	M-13.1	17	Bracket, Mirror Back	C-3	25
Bolt, Flange, 8 x 85	C-28.1	17	Bolt, Socket, 6 x 20	M-1	14	Bracket, Number Plate	C-25	10
Bolt, Gearshift Drum Stopper.....	M-14	14	Bolt, Socket, 8 mm	C-8	24	Bracket, Number Plate	C-25.1	9
Bolt, Handle Lever Pivot.....	C-3	26	Bolt, Special Flange, 6 x 22	M-6	10	Bridge Fork Top	C-5	12
Bolt, Handle Lever Pivot.....	C-3.1	26	Bolt, Special, 6 x 14	C-15	12	Bridge Fork Top	C-5	12
Bolt, Handle Lever Pivot.....	C-4	13	Bolt, Special, 6 x 14	C-15	13	Bridge Fork Top	C-5.1	14
Bolt, Handle Lever Pivot.....	C-4.1	16	Bolt, Sprocket Fixing	C-12	14	Brush Set, Terminal	M-10	8
Bolt, Handle Lever Pivot.....	C-4.1	16	Bolt, Stud, 6 x 25	C-8	31	Bulb (12 V / 5 W)	C-25	6
Bolt, Hex., 10 x 215	C-28	9	Bolt, Stud, 6 x 25	C-8.1	30	Bulb (12 V / 5 W)	C-25.1	5
Bolt, Hex., 10 x 215	C-28.1	15	Bolt, Stud, 7 x 29	M-1	15	Bulb Headlight (12 V 35/35 W)	C-1.1	7
Bolt, Hex., 10 x 94	C-22	20	Bolt, Stud, 7 x 29	M-1	15	Bulb, 12 V, 21 W	C-24.1	14
Bolt, Hex., 10 x 94	C-22	20	Bolt, Wire Adjusting.....	C-3	21	Bulb, Headlight (12V, 35/35W)	C-1	7
Bolt, Hex., 10 x 94	C-22.1	21	Bolt, Wire Adjusting.....	C-3.1	20	Bulb, Position (12 V 4 W)	C-1.1	8
Bolt, Hex., 10 x 94	C-22.1	21	Boot B	C-9	14	Bulb, Taillight	C-25	7
Bolt, Hex., 5 x 20	M-7	23	Boot Comp.	C-4	3	Bulb, Taillight	C-25.1	6
Bolt, Hex., 6 x 10	M-13	25	Boot Comp.	C-4.1	6	Bulb, Wedge Base (12 V 2 W)	C-2.1	3
Bolt, Hex., 6 x 10	M-13.1	25	Boot, FR. Fork *NH-1* Black	C-8	21	Bulb, Wedge Base (12 V 3W)	C-2.1	4
Bolt, Hex., 6 x 20	C-16	25	Boot, FR. Fork *NH-1* Black	C-8.1	21	Bulb, Wedge Base (12 V, 1.7 W)	C-2	2
Bolt, Hex., 6 x 25	M-14	18	Boot, FR. Fork *NH-132L* Euro Gray	C-8.1	21	Bulb, Wedge Base (12 V, 3.4 W)	C-2	1
Bolt, Hex., 6 x 25	C-18	19	Boot, FR. Fork *NH-1L* Black	C-8	21	Bulb, Winker (12V/10W)	C-24	16
Bolt, Hex., 6 x 8	C-8	30	Boot, FR. Fork *P-9* Violet	C-8	21	Bush Guide	C-8	10
Bolt, Hex., 6 x 8	C-8.1	29	Boot, FR. Fork *P-9* Violet	C-8.1	21	Bush Sprocket Comp., Final Driven.....	C-12	3
Bolt, Oil, 10 x 21	C-4	15	Boot, FR. Fork *PB-181R* Blue	C-8.1	21	Bush, 16.5 x 19.5 x 9	M-13	5
Bolt, Oil, 10 x 22	C-4	15	Boot, FR. Fork *PB-30L*	C-8.1	21	Bush, 16.5 x 19.5 x 9	M-13.1	5
Bolt, Oil, 10 x 22	C-4.1	17	Boot, FR. Fork *R-120L* Purple.....	C-8	21	Bush, 20 x 23 x 9	M-13	8
Bolt, Oil, 10 x 22	C-4.1	17	Boot, FR. Fork *R-120L* Purple.....	C-8.1	21	Bush, 20 x 23 x 9	M-13.1	8
Bolt, Pin	C-9	12	Boot, FR. Fork *R-134* Red	C-8	21	Bush, 6 x 4	C-15	14
Bolt, Recessed, 6 x 22	C-30	23	Boot, FR. Fork *RP-120L*	C-8.1	21	Bush, 6 x 4	C-15.1	12
Bolt, Rotor Setting	M-9	8	Boot, FR. Fork *Y-106* Yellow	C-8	21	Bush, Damper	C-22.1	9
Bolt, RR. Fork Pivot	C-21	19	Boot, FR. Fork *Y-106* Yellow	C-8.1	21	Bush, Guide	C-8.1	9
Bolt, RR. Fork Pivot	C-21.1	18	Bot, FR. Fork *Y-26L*	C-8.1	21	Bush, Pin	C-9	13
Bolt, Setting	M-10	10	Bot, Socket, 8 mm	C-8.1	24	Bush, Pivot Thrust	C-21	5
Bolt, Socket, 5 x 14	M-9	10	Box Assy., Speedometer Gear	C-10	14			
Bolt, Socket, 6 mm	M-9	9	Box, Tool	C-29	1			

DESCRIPTION INDEX

Description	Block N°	Ref. N°	Description	Block N°	Ref. N°	Description	Block N°	Ref. N°
Bush, Pivot Thrust.....C-21.1	6		Cap, Bleeder.....C-9	3		Case Comp., L. Bottom.....C-8.1	20	
Bush, Slider.....C-8	11		Cap, Bridge Fork Top.....C-5.1	13		Case Comp., R. Bottom.....C-8	12	
Bush, Slider.....C-8.1	10		Cap, Master Cylinder.....C-4	5		Case Comp., R. Bottom.....C-8	12	
C			Cap, Master Cylinder.....C-4.1	8		Case Comp., R. Botton.....C-8.1	11	
			Cap, Oil Filter Rotor.....M-7	13		Case Comp., R. Botton.....C-8.1	11	
C.D.I. Unit.....C-27	2		Cap, Rim Hole.....C-10	1		Case Comp., R. Botton.....C-8.1	11	
C.D.I. Unit.....C-27.1	2		Cap, Rim Hole.....C-10	1		Case Comp., R. Botton.....C-8.1	11	
Cable Assy., Speedometer.....C-2	7		Cap, Rim Hole.....C-12	13		Case, Drive Chain.....C-21	1	
Cable Assy., Speedometer.....C-2.1	17		Cap, Rim Hole.....C-12	13		Case, Drive Chain.....C-21	1	
Cable Assy., Speedometer.....C-2.1	17		Cap, RR. Fork Dust Seal.....C-21	7		Case, Drive Chain.....C-21.1	1	
Cable Assy., Tachometer.....C-2.1	15		Cap, RR. Fork Dust Seal.....C-21	7		Case, Drive Chain.....C-21.1	1	
Cable Comp. A, Throttle.....C-3.1	1		Cap, RR. Fork Dust Seal.....C-21.1	8		Center, Clutch.....M-6	2	
Cable Comp. B, Throttle.....C-3	3		Cap, RR. Fork Dust Seal.....C-21.1	8		Chain Set, Drive.....C-21	4	
Cable Comp., B, Throttle.....C-3.1	3		Cap, RR. Fork End.....C-21	3		Chain Set, Drive (520 - 102).....C-21.1	4	
Cable Comp., Choke.....C-3	4		Cap, RR. Fork End.....C-21.1	3		Chain Set, Drive (520 - 104).....C-21.1	4	
Cable Comp., Choke.....C-3.1	4		Cap, Speed Alarm Cord.....C-2	6		Chain, Cam.....M-3	2	
Cable Comp., Clutch.....C-3	5		Cap, Tappet Adjusting Hole.....M-1	10		Chamber Set, Float.....M-15	5	
Cable Comp., Clutch.....C-3.1	6		Cap, Tappet Adjusting Hole.....M-11	4		Circlip.....C-4	17	
Cable Comp., Clutch.....C-3.1	6		Cap, Tool Box.....C-29	2		Circlip.....C-4.1	19	
Cable, Battery Earth.....C-26	8		Carburetor Assy.....M-15	11		Circlip, External, 12 mm.....M-14	19	
Cable, Battery Relay.....C-26	5		Carburetor Assy.....M-15	11		Circlip, External, 14 mm.....M-14	20	
Cable, Comp. A Throttle.....C-3	1		Carrier, RR *BG-114M* Green Metallic.....C-23.1	3		Circlip, External, 63 mm.....C-12	18	
Cable, Inner.....C-2	8		Carrier, RR *BG-114M* Green Metallic.....C-23.1	3		Clamper A, Brake Hose.....C-8	2	
Cable, Inner.....C-2.1	18		Carrier, RR *NH-262M*.....C-23.1	3		Clamper A, Brake Hose.....C-8.1	2	
Cable, Starting Motor.....M-10	13		Carrier, RR *P-27M* Purple Metallic.....C-23.1	3		Clamper B, Brake Hose.....C-8.1	3	
Cable, Tachometer Inner.....C-2.1	16		Carrier, RR. *NH-105* Mat Black.....C-23.1	3		Clamper, A. C. Generator Cord.....M-8	6	
Caliper Assy., L. FR.....C-9	4		Carrier, RR. *P-21M* Violet Metallic.....C-23.1	3		Clamper, Clutch Cable.....C-28	1	
Cam, Gearshift.....M-14	6		Carrier, RR. *P-4* Blue.....C-23.1	3		Clamper, Clutch Cable.....C-28.1	2	
Cam, Gearshift.....M-14	6		Carrier, RR. *PB-242M* Blue Metallic.....C-23.1	3		Clamper, FR., Brake Pipe.....C-6.1	1	
Cam, RR. Brake.....C-11	5		Carrier, RR. *R-206* Red.....C-23.1	3		Clamper, Speedometer Cable.....C-8	1	
Camshaft Comp.....M-2	1		Carrier, RR. *RP-132* Purple.....C-23.1	3		Clamper, Speedometer Cable.....C-8.1	1	
Cap Assy., Noise Suppressor.....C-27	4		Case Comp., Air Cleaner.....C-16	4		Clip A, Breather Tube.....C-16	15	
Cap Assy., Noise Suppressor.....C-27.1	4		Case Comp., Air Cleaner.....C-16	4		Clip Breather Tube.....C-16	1	
Cap Comp., Fuel Filler.....C-13	18		Case Comp., L. Bottom.....C-8	20		Clip Breather Tube.....C-16	2	
Cap Comp., Fuel Filler.....C-13.1	17		Case Comp., L. Bottom.....C-8	20		Clip Breather Tube.....C-16	3	
Cap, 30 mm.....M-8	8		Case Comp., L. Bottom.....C-8.1	20		Clip, Breather Tube.....M-11	8	
Cap, A.C. Generator.....M-8	7		Case Comp., L. Bottom.....C-8.1	20		Clip, High Tension Cord.....M-1	13	
			Case Comp., L. Bottom.....C-8.1	20		Clip, Piston, 15 mm.....M-12	15	

DESCRIPTION INDEX

Description	Block Nº	Ref. Nº	Description	Block Nº	Ref. Nº	Description	Block Nº	Ref. Nº
Clip, Tube.....	M-15	25	Collar, Chain Case Tail	C-23.1	2	Cover A, Starter Magnetic.....	M-10	14
Clip, Tube.....	M-15	25	Collar, Chain Guard	C-21	9	Cover B, Magnetic Switch.....	C-26	7
Clip, Tube.....	C-13.1	22	Collar, Chain Guard	C-21.1	10	Cover Comp., R. Crankcase	M-5	1
Clip, Tube (B10).....	C-13	37	Collar, Cover Mounting	C-23	13	Cover Comp., R. Crankcase	M-5	1
Clip, Wire.....	C-2.1	20	Collar, Cover Mounting	C-23.1	10	Cover Handle Pipe.....	C-5	11
Clip. Comp., Brake Hose	C-5.1	9	Collar, Cover Mouting	C-24	17	Cover Set L. Side, *B-151* Blue.....	C-15.1	5
Clutch Comp. Starting One Way	M-9	1	Collar, Cover Setting	C-16	21	Cover Set L. Side, *BG-115M* Green Metallic.....	C-15.1	8
Cock Assy., Fuel	C-13	2	Collar, Cover Setting	C-16	21	Cover Set L. Side, *BG-115M* Green Metallic Jaraguá	C-15.1	7
Cock Assy., Fuel	C-13.1	2	Collar, Cushion Connecting Rod	C-22	16	Cover Set L. Side, *G-147M* Pantanal Green	C-15.1	9
Coil Ignition	C-27.1	3	Collar, Cushion Connecting Rod	C-22.1	16	Cover Set L. Side, *NH-1* Black	C-15.1	4
Coil Ignition	C-27.1	3	Collar, Fender Mounting	C-7	5	Cover Set L. Side, *P-27M* Purple Metallic	C-15.1	8
Coil, Ignition	C-27	3	Collar, Fender Mounting	C-7.1	2	Cover Set L. Side, *P-39M* Purple Ilhabela Metallic	C-15.1	9
Coil, Ignition	C-27	3	Collar, Fender Mounting	C-7.1	3	Cover Set L. Side, *P-4* Blue	C-15.1	6
Collar.....	C-15	2	Collar, Fixing Side Cover	C-15	3	Cover Set L. Side, *P-4* Blue (Special Series)	C-15.1	4
Collar.....	C-15	2	Collar, FR. Fender	C-30	2	Cover Set L. Side, *PB-162* Blue	C-15.1	4
Collar.....	C-16	20	Collar, FR. Fender Setting.....	C-7	4	Cover Set L. Side, *R-206* Red	C-15.1	4
Collar (C).....	C-25	11	Collar, FR. Fender Setting.....	C-7	4	Cover Set L. Side, *R-206* Red	C-15.1	5
Collar A, Air Cleaner Case	C-28.1	23	Collar, FR. Wheel	C-10	3	Cover Set L. Side, *R-224* Red	C-15.1	6
Collar A, Cushion Arm.....	C-22	14	Collar, FR. Wheel Distance	C-10	8	Cover Set L. Side, *R-235M* Oranje Metallic.....	C-15.1	7
Collar A, Cushion Arm.....	C-22.1	14	Collar, L. Engine Distance	C-28	18	Cover Set L. Side, *R-251M* Red Jaraguá Metallic.....	C-15.1	9
Collar B, Cushion Arm.....	C-22	13	Collar, L. Engine Distance	C-28.1	25	Cover Set L. Side, *R-251P* Jaraguá Red.....	C-15.1	9
Collar B, Cushion Arm.....	C-22.1	13	Collar, Meter Setting	C-2.1	7	Cover Set R. Side, *B-151* Blue	C-15.1	1
Collar RR. Wheel Side.....	C-12	4	Collar, Mounting.....	C-2.1	1	Cover Set R. Side, *BG-115M* Green Metallic	C-15.1	1
Collar, 19 x 6.2 x 13.5	C-14	18	Collar, R. Engine Distance	C-28	19	Cover Set R. Side, *BG-115M* Green Metallic	C-15.1	1
Collar, 22 x 6.2 x 13.5	C-14	18	Collar, R. Engine Distance	C-28.1	26	Cover Set R. Side, *G-147M* Pantanal Green	C-15.1	1
Collar, 22 x 6.2 x 13.5	C-25	13	Collar, RR. Fork Center	C-21	6	Cover Set R. Side, *NH-1* Black.....	C-15.1	1
Collar, 22 x 6.2 x 13.5	C-25.1	10	Collar, RR. Fork Center	C-21.1	7	Cover Set R. Side, *P-27M* Purple Metallic.....	C-15.1	1
Collar, 6 x 20	C-14	20	Collar, RR. Winker Set.....	C-23	9	Cover Set R. Side, *P-39M* Purple Ilhabela Metallic	C-15.1	1
Collar, 6 x 4	C-3	27	Collar, RR., Wheel Axle Distance.....	C-12	8	Cover Set R. Side, *P-4* Blue	C-15.1	1
Collar, 6 x 4	C-4	14	Collar, Stand Rubber Setting	C-20	4	Cover Set R. Side, *P-4* Blue (Special Series).....	C-15.1	1
Collar, 6 x 7.5	C-14	19	Collar, Starting Driven Gear	M-10	2	Cover Set R. Side, *PB-162* Blue	C-15.1	1
Collar, 6,5 x 4	C-19.1	14	Collar, Under Air Guide.....	C-7	7	Cover Set R. Side, *R-206* Red.....	C-15.1	1
Collar, 6,5 x 4	C-19	14	Collar, Side Mounting.....	C-1	19	Cover Set R. Side, *R-206* Red.....	C-15.1	1
Collar, 8 x 12.....	C-23.1	7	Contact, Neutral Switch	M-9	6	Cover Set R. Side, *R-224* Red.....	C-15.1	1
Collar, 8 x 15.....	C-23.1	6	Cord Assy	C-2.1	10	Cover Set R. Side, *R-235M* Oranje Metallic	C-15.1	1
Collar, 8 x 15.....	C-28.1	12	Cotter, Valve.....	M-2	12	Cover Set R. Side, *R-251P* Jaraguá Red	C-15.1	1
Collar, Air Cleaner Case	C-16	22	Countershaft, Transmission	M-13.1	3	Cover Set R. Side, *R-251P* Red Jaraguá Pearl	C-15.1	1
Collar, Chain Case Tail	C-23	4	Coutershaft, Transmission	M-13	3			

DESCRIPTION INDEX

Description	Block N°	Ref. N°	Description	Block N°	Ref. N°	Description	Block N°	Ref. N°
Cover Set, L. Side *NH-1* Black.....C-15	4		Cover Set, R. Side *R-134* Red.....C-15	1		Cowl Set, FR. *R-224* Red.....C-30	4	
Cover Set, L. Side *NH-196* White.....C-15	4		Cover Set, R. Side *R-134* Red.....C-15	1		Cowl Set, FR. *R-235M* Oranje Metallic.....C-30	5	
Cover Set, L. Side *NH-196* White.....C-15	5		Cover Set, R. Side *R-134* Red.....C-15	1		Cowl Set, L. Side *BG-114M* Green Metallic.....C-30	13	
Cover Set, L. Side *NH-196* White.....C-15	6		Cover Set, R. Side *PB-264* Blue.....C-15	1		Cowl Set, L. Side *BG-115M* Green Metallic.....C-30	14	
Cover Set, L. Side *NH-196* White.....C-15	7		Cover Switch.....C-5	4		Cowl Set, L. Side *BG-115M* Green Metallic.....C-30	15	
Cover Set, L. Side *NH-196* White.....C-15	8		Cover, Air Cleaner Case.....C-16	10		Cowl Set, L. Side *G-147* Pantanal Green.....C-30	16	
Cover Set, L. Side *NH-196* White Ross.....C-15	11		Cover, Battery Terminal.....C-26	6		Cowl Set, L. Side *NH-1* Black.....C-30	12	
Cover Set, L. Side *NH-196* White/Type 1.....C-15	9		Cover, FR. Hub.....C-10	6		Cowl Set, L. Side *P-39M* Purple Ilhabella Metallic.....C-30	16	
Cover Set, L. Side *NH-196* White/Type 1.....C-15	10		Cover, Ignition Switch.....C-5.1	7		Cowl Set, L. Side *P-4* Blue.....C-30	12	
Cover Set, L. Side *NH-196* White/Type 2.....C-15	9		Cover, L. Crankcase.....M-8	1		Cowl Set, L. Side *P-4* Blue.....C-30	13	
Cover Set, L. Side *NH-196* White/Type 2.....C-15	10		Cover, L. Cylinder Head.....M-1	8		Cowl Set, L. Side *P-4* Blue.....C-30	13	
Cover Set, L. Side *NH-196* White/Type 3.....C-15	10		Cover, L. Handle Lever.....C-3	17		Cowl Set, L. Side *PB-162* Blue.....C-30	12	
Cover Set, L. Side *P-35R* Purple.....C-15	7		Cover, L. Handle Lever.....C-3.1	18		Cowl Set, L. Side *R-206* Red.....C-30	12	
Cover Set, L. Side *P-35R* Purple.....C-15	8		Cover, L. RR. Crankcase.....M-8	3		Cowl Set, L. Side *R-235M* Oranje Metallic.....C-30	14	
Cover Set, L. Side *P-4* Blue.....C-15	5		Cover, Oil Pump Gear.....M-7	4		Cowl Set, L. Side *R-251P* Jaraguá Red.....C-30	16	
Cover Set, L. Side *P-4* Blue.....C-15	6		Cover, R. Handle Lever.....C-4.1	15		Cowl Set, L. Side *R-251P* Jaraguá Red Pearl.....C-30	16	
Cover Set, L. Side *PB-264* Blue.....C-15	4		Cover, Reduction Gear.....M-8	2		Cowl Set, L. Side *RP-154M* Violet Metallic.....C-30	13	
Cover Set, L. Side *R-134* Red.....C-15	4		Cover, Rubber.....C-1	4		Cowl Set, R. Side *BG-114M* Green Metallic.....C-30	11	
Cover Set, L. Side *R-134* Red.....C-15	5		Cover, Rubber.....C-1	4		Cowl Set, R. Side *BG-115M* Green Metallic.....C-30	11	
Cover Set, L. Side *R-134* Red.....C-15	6		Cover, Rubber.....C-1.1	3		Cowl Set, R. Side *BG-115M* Green Metallic.....C-30	11	
Cover Set, L. Side *R-206* Red Maceió.....C-15	11		Cover, Starter Motor Terminal.....M-10	15		Cowl Set, R. Side *G-147* Pantanal Green.....C-30	11	
Cover Set, R. *NH-196* White Ross.....C-15	1		Cover, Switch.....C-5.1	4		Cowl Set, R. Side *NH-1* Black.....C-30	11	
Cover Set, R. *R-206* Red Maceió.....C-15	1		Cover, Throttle.....C-3	2		Cowl Set, R. Side *P-27M* Purple Metallic.....C-30	11	
Cover Set, R. Side *NH-1* Black.....C-15	1		Cover, Throttle Cable.....C-3.1	2		Cowl Set, R. Side *P-27M* Purple Metallic.....C-30	15	
Cover Set, R. Side *NH-196* White.....C-15	1		Cowl Set, FR *B-151* Blue.....C-30	4		Cowl Set, R. Side *P-39M* Ilhabella Purple Metallic.....C-30	11	
Cover Set, R. Side *NH-196* White.....C-15	1		Cowl Set, FR. *BG-115M* Green Metallic.....C-30	5		Cowl Set, R. Side *P-4* Blue.....C-30	11	
Cover Set, R. Side *NH-196* White.....C-15	1		Cowl Set, FR. *BG-115M* Green Metallic.....C-30	6		Cowl Set, R. Side *P-4* Blue.....C-30	11	
Cover Set, R. Side *NH-196* White.....C-15	1		Cowl Set, FR. *NH-1* Black.....C-30	3		Cowl Set, R. Side *P-4* Blue.....C-30	11	
Cover Set, R. Side *NH-196* White.....C-15	1		Cowl Set, FR. *NH-1* Black.....C-30	3		Cowl Set, R. Side *PB-162* Blue.....C-30	11	
Cover Set, R. Side *NH-196* White/Type 1.....C-15	1		Cowl Set, FR. *NH-1* Black/Type 1.....C-30	7		Cowl Set, R. Side *R-206* Red.....C-30	11	
Cover Set, R. Side *NH-196* White/Type 1.....C-15	1		Cowl Set, FR. *NH-1* Black/Type 1.....C-30	7		Cowl Set, R. Side *R-235M* Oranje Metallic.....C-30	11	
Cover Set, R. Side *NH-196* White/Type 2.....C-15	1		Cowl Set, FR. *NH-1* Black/Type 2.....C-30	7		Cowl Set, R. Side *R-251P* Jaraguá Red.....C-30	11	
Cover Set, R. Side *NH-196* White/Type 2.....C-15	1		Cowl Set, FR. *NH-1* Black/Type 2.....C-30	7		Cowl Set, R. Side *R-251P* Jaraguá Red Pearl.....C-30	11	
Cover Set, R. Side *NH-196* White/Type 3.....C-15	1		Cowl Set, FR. *P-21M* Violet Metallic.....C-30	3		Cowl Set, R. Side *RP-154M* Violet Metallic.....C-30	11	
Cover Set, R. Side *P-35R* Purple.....C-15	1		Cowl Set, FR. *P-27M* Purple Metallic.....C-30	6		Crankcase Comp., L.....M-11	3	
Cover Set, R. Side *P-35R* Purple.....C-15	1		Cowl Set, FR. *P-4* Blue.....C-30	4		Crankcase Comp., R.....M-11	1	
Cover Set, R. Side *P-4* Blue.....C-15	1		Cowl Set, FR. *PB-242M* Blue Metallic.....C-30	3		Crankcase Comp., R.....M-11	1	
Cover Set, R. Side *P-4* Blue.....C-15	1		Cowl Set, FR. *R-206* Red.....C-30	4		Crankcase Comp., R.....M-11	1	

5

353

DESCRIPTION INDEX

Description	Block N°	Ref. N°	Description	Block N°	Ref. N°	Description	Block N°	Ref. N°
Fender, RR. *PB-162* Blue	C-23.1	5	Fuel Tank *BG-115M* Green Metallic	C-13.1	13	Gear, Countershaft Second (31T)	M-13.1	7
Fender, RR. *R-206* Red	C-23.1	5	Fuel Tank *G-147M* Pantanal Green	C-13.1	15	Gear, Countershaft Third (24T)	M-13	10
Fender, RR. *R-206* Red	C-23.1	5	Fuel Tank *NH-1* Black	C-13.1	9	Gear, Countershaft Third (24T)	M-13.1	10
Fender, RR. *R-224* Red	C-23.1	5	Fuel Tank *P-27M* Purple Metallic	C-13.1	13	Gear, Countershaft, Fifth (23T)	M-13.1	14
Fender, RR. *R-236R*	C-23.1	5	Fuel Tank *P-39M* Purple Ilhabela Metallic	C-13.1	14	Gear, Countershaft, Fifth (23T)	M-13.1	14
Fender, RR. *R-252R* Pacaembú Red	C-23.1	5	Fuel Tank *P-4* Blue	C-13.1	11	Gear, Countershaft, Fifth (26T)	M-13	14
Filter, Cup	C-13	6	Fuel Tank *P-4* Blue (Special Series)	C-13.1	9	Gear, Idle (14T/16T)	M-10	5
Filter, Cup	C-13.1	6	Fuel Tank *PB-162* Blue	C-13.1	9	Gear, Idle (14T/16T) (Not For Sale)	M-10	5
Flap, Tire	C-10	13	Fuel Tank *R-206* Red	C-13.1	9	Gear, Mainshaft Fifth (27T)	M-13.1	13
Flap, Tire	C-12	12	Fuel Tank *R-206* Red	C-13.1	10	Gear, Mainshaft Fifth (32T)	M-13	13
Float Set	M-15	3	Fuel Tank *R-224* Red	C-13.1	11	Gear, Mainshaft Fourth (22T)	M-13	11
Flywheel Comp	M-9	3	Fuel Tank *R-235M* Oranje Metallic	C-13.1	12	Gear, Mainshaft Fourth (22T)	M-13.1	11
Fork Assy	C-8.1	19	Fuel Tank *R-251P* Jaraguá Red	C-13.1	15	Gear, Mainshaft Second (18T)	M-13	6
Fork Assy *R-120L* Purple	C-8.1	19	Fuel Tank *R-251P* Red Jaraguá Pearl	C-13.1	14	Gear, Mainshaft Second (18T)	M-13.1	6
Fork Assy., *NH-132L* Euro Gray	C-8.1	19	Fuse, Blade (15 A)	C-26	16	Gear, Mainshaft Third (19T)	M-13	9
Fork Assy., *P-9* Violet	C-8.1	19				Gear, Mainshaft Third (19T)	M-13.1	9
Fork Assy., *PB-181R* Blue	C-8.1	19				Gear, Oil Pump Drive (34 D)	M-7	8
Fork Assy., *R-120L* Purple	C-8.1	19				Gear, Primary Drive (22T)	M-7	17
Fork Assy., L. FR. *NH-1L* Black	C-8	19	Gasket A, Ex. Pipe	C-17	1	Gear, Reduction (61T/18T)	M-10	3
Fork Assy., L. FR. *P-9* Violet	C-8	19	Gasket Set	M-15	1	Gear, Reduction (61T/18T) (Not For Sale)	M-10	3
Fork Assy., L. FR. *R-120L* Purple	C-8	19	Gasket, Crankcase	M-11	2	Gear, Tachometer (10T)	M-5	3
Fork Assy., L. FR. *R-134* Red	C-8	19	Gasket, Cylinder	M-4	2	Gear, Tachometer Pinion	M-7	1
Fork Assy., R-FR. *NH-1L* Black	C-8	3	Gasket, Cylinder Head	M-1	6	Generator Comp., Pulse	M-9	2
Fork Assy., R. FR.	C-8.1	4	Gasket, L. Crankcase	M-8	5	Grip, L. Handle	C-3	11
Fork Assy., R. FR. *NH-132L* Euro Gray	C-8.1	4	Gasket, Lens	C-24.1	5	Grip, L. Handle	C-3.1	12
Fork Assy., R. FR. *P-9* Violet	C-8	3	Gasket, Oil Filter Rotor Cap	M-7	16	Grip, R. Handle	C-3	10
Fork Assy., R. FR. *P-9* Violet	C-8.1	4	Gasket, Oil Pump	M-7	7	Grip, R. Handle	C-3.1	11
Fork Assy., R. FR. *PB-181R* Blue	C-8.1	4	Gasket, R. Cover	M-5	2	Grip, R. RR. *NH-1* Black	C-23	5
Fork Assy., R. FR. *R-120L* Purple	C-8	3	Gasket, Tensioner Lifter	M-3	6	Grip, R. RR. *NH-146M* Gray Metallic	C-23	5
Fork Assy., R. FR. *R-120L* Purple	C-8.1	4	Gauge, Oil Level	M-5	4	Grip, R. RR. *P-4* Blue	C-23	5
Fork Assy., R. FR. *R-120L* Purple	C-8.1	4	Gauge, Oil Level	M-5	4	Grip, R. RR. *R-134* Red	C-23	5
Fork Assy., R. FR. *R-134* Red	C-8	3	Gear Comp., Speedometer	C-10	15	Grommet	C-15.1	2
Fork, Center Gearshift	M-14	3	Gear Comp., Starter Driven	M-10	1	Grommet A, Air Cleaner Case	C-16	23
Fork, L. Gearshift	M-14	2	Gear, Countershaft Fourth (22T)	M-13	12	Grommet A, Air Cleaner Case	C-28.1	24
Fork, R. Gearshift	M-14	1	Gear, Countershaft Fourth (22T)	M-13.1	12	Grommet, Air By Pass	C-24.1	1
Front Brake Caliper	C-9	15	Gear, Countershaft Low (36T)	M-13	4	Grommet, Air Cleaner Case	C-13	31
Fuel Tank *B-151* Blue	C-13.1	10	Gear, Countershaft Low (36T)	M-13.1	4	Grommet, Air Cleaner Case	C-13.1	19
Fuel Tank *BG-115M* Green Metallic	C-13.1	12	Gear, Countershaft Second (31T)	M-13	7	Grommet, Air Cleaner Case	C-15.1	3

5

355

DESCRIPTION INDEX

Description	Block N°	Ref. N°	Description	Block N°	Ref. N°	Description	Block N°	Ref. N°
K			Mark A R., Shroud, *Type 1*C-32.1	6		Mark A. Cowling *Type 1*C-32.1F	1	
			Mark A R., Shroud, *Type 2*C-32.1	6		Mark A. Cowling *Type 2*C-32.1F	1	
Key Set.....C-5	1		Mark A, Cowling *Type 1*C-32.1E	1		Mark A. Side Cowl *Type 1*C-32.1F	6	
Key Set.....C-5.1	1		Mark A, Cowling *Type 1*C-32.1G	1		Mark A. Side Cowl *Type 2*C-32.1F	6	
Key, Blank.....C-5	5		Mark A, Cowling *Type 2*C-32.1E	1		Mark B L. Side Cover, *Type 1*C-32.C	11	
Key, Blank.....C-5.1	5		Mark A, Cowling *Type 2*C-32.1G	1		Mark B L., Side Cover, *Type 1*C-32.1	9	
Key, Woodruff, 2.5 x 18.....M-7	21		Mark A, L. Shroud, *Type 1*C-32.1A	7		Mark B L., Side Cover, *Type 1*C-32.1	11	
Key, Woodruff, 4 mmM-12	10		Mark A, L. Shroud, *Type 1*C-32.1B	6		Mark B L., Side Cover, *Type 2*C-32.1	9	
L			Mark A, L. Shroud, *Type 2*C-32.1A	7		Mark B L., Side Cover, *Type 2*C-32.1	11	
			Mark A, L. Shroud, *Type 2*C-32.1B	6		Mark B R. Side Cover, *Type 1*C-32.C	10	
Label, Chain.....C-21.1	15		Mark A, L. Side Cover, *Type 1*C-32.1A	9		Mark B R., Side Cover, *Type 1*C-32.1	8	
Label, Fuel Caution.....C-31	6		Mark A, L. Side Cover, *Type 2*C-32.1A	9		Mark B R., Side Cover, *Type 1*C-32.1	10	
Label, Fuel Caution.....C-31	6		Mark A, L. Side Cowl, *Type 1*C-32.1C	6		Mark B R., Side Cover, *Type 2*C-32.1	8	
Label, Fuel Caution.....C-31	6		Mark A, L. Side Cowl, *Type 1*C-32.1D	6		Mark B R., Side Cover, *Type 2*C-32.1	10	
Label, Fuel Caution.....C-31	6		Mark A, L. Side Cowl, *Type 1*C-32.1E	6		Mark B, L. Side Cover *Type 1*C-32.1F	10	
Label, Helmet Holder (Not For Sale).....C-31	5		Mark A, L. Side Cowl, *Type 2*C-32.1C	6		Mark B, L. Side Cover *Type 1*C-32.G	10	
Label, RR. Damper Warning.....C-22.1	19		Mark A, L. Side Cowl, *Type 2*C-32.1D	6		Mark B, L. Side Cover *Type 1*C-32.1G	10	
Label, TireC-31	1		Mark A, L. Side Cowl, *Type 2*C-32.1E	6		Mark B, L. Side Cover *Type 1*C-32.H	9	
Label, TireC-31	2		Mark A, L., Cowl Side *Type 1*C-32.E	6		Mark B, L. Side Cover *Type 2*C-32.1F	10	
Lens Comp., TaillightC-25	2		Mark A, L., Cowl Side *Type 2*C-32.E	6		Mark B, L. Side Cover *Type 2*C-32.1G	10	
Lens Comp., TaillightC-25.1	2		Mark A, L., Side Cover., *Type 1*C-32.E	8		Mark B, L. Side Cover, *Type 1*C-32.1A	11	
Lens, WinkerC-24	2		Mark A, L., Side Cover., *Type 2*C-32.E	8		Mark B, L. Side Cover, *Type 1*C-32.1D	10	
Lens, WinkerC-24.1	4		Mark A, R. Shroud, *Type 1*C-32.1A	6		Mark B, L. Side Cover, *Type 1*C-32.1E	10	
Lever Comp., Clutch.....M-5	5		Mark A, R. Shroud, *Type 1*C-32.1B	5		Mark B, L. Side Cover, *Type 2*C-32.1A	11	
Lever, L. Steering HandleC-3	18		Mark A, R. Shroud, *Type 2*C-32.1A	6		Mark B, L. Side Cover, *Type 2*C-32.1D	10	
Lever, L. Steering HandleC-3.1	19		Mark A, R. Shroud, *Type 2*C-32.1B	5		Mark B, L. Side Cover, *Type 2*C-32.1E	10	
Lever, R. Steering Handle.....C-4	11		Mark A, R. Side Cover, *Type 1*C-32.1A	8		Mark B, L. Side Cowl, *Type 1*C-32.1C	10	
Lever, R. Steering Handle.....C-4.1	14		Mark A, R. Side Cover, *Type 2*C-32.1A	8		Mark B, L. Side Cowl, *Type 2*C-32.1C	10	
Lifter Assy., Tensioner.....M-3	5		Mark A, R. Side Cowl, *Type 1*C-32.1C	5		Mark B, L., Side Cover., *Type 1*C-32.E	10	
Lifter Assy., Tensioner.....M-3	5		Mark A, R. Side Cowl, *Type 1*C-32.1D	5		Mark B, R. Side Cover *Type 1*C-32.1F	9	
Link SetM-15	9		Mark A, R. Side Cowl, *Type 2*C-32.1C	5		Mark B, R. Side Cover *Type 1*C-32.G	9	
M			Mark A, R. Side Cowl, *Type 2*C-32.1D	5		Mark B, R. Side Cover *Type 1*C-32.1G	9	
			Mark A, R., Cowl Side *Type 1*C-32.E	5		Mark B, R. Side Cover *Type 1*C-32.H	8	
Mainshaft, Transmission (13T).....M-13	2		Mark A, R., Cowl Side *Type 2*C-32.E	5		Mark B, R. Side Cover *Type 2*C-32.1F	9	
Mainshaft, Transmission (13T).....M-13.1	2		Mark A, R., Side Cover., *Type 1*C-32.E	7		Mark B, R. Side Cover *Type 2*C-32.1G	9	
Mark A L., Shroud, *Type 1*C-32.1	7		Mark A, R., Side Cover., *Type 2*C-32.E	7		Mark B, R. Side Cover, *Type 1*C-32.1A	10	
Mark A L., Shroud, *Type 2*C-32.1	7		Mark A, Side Cowl *Type 1*C-32.1G	6		Mark B, R. Side Cover, *Type 1*C-32.1D	9	
			Mark A, Side Cowl *Type 2*C-32.1G	6		Mark B, R. Side Cover, *Type 1*C-32.1E	9	

DESCRIPTION INDEX

Description	Block №	Ref. №	Description	Block №	Ref. №	Description	Block №	Ref. №
Mark B, R. Side Cover, *Type 2*	C-32.1A	10	Mark L. Cowl Side *Type 2*	C-32.F	6	Mark L., Fuel Tank *Type 1*	C-32.G	4
Mark B, R. Side Cover, *Type 2*	C-32.1D	9	Mark L. Fuel Tank *Type 1*	C-32.1F	5	Mark L., Fuel Tank *Type 1*	C-32.H	3
Mark B, R. Side Cover, *Type 2*	C-32.1E	9	Mark L. Fuel Tank *Type 2*	C-32.1F	5	Mark L., Fuel Tank *Type 2*	C-32.F	4
Mark B, R. Side Cowl, *Type 1*	C-32.1C	9	Mark L. Fuel Tank, *Type 1*	C-32.1	5	Mark L., Fuel Tank *Type 2*	C-32.G	4
Mark B, R. Side Cowl, *Type 2*	C-32.1C	9	Mark L. Fuel Tank, *Type 1*	C-32.1A	5	Mark L., Fuel Tank *Type 2*	C-32.H	3
Mark B, R., Side Cover., *Type 1*	C-32.E	9	Mark L. Fuel Tank, *Type 1*	C-32.1B	4	Mark L., Fuel Tank, *Type 1*	C-32.E	4
Mark B. Side Cover *Type 1*	C-32.F	9	Mark L. Fuel Tank, *Type 1*	C-32.C	5	Mark L., Fuel Tank, *Type 1*	C-32.1E	5
Mark B. Side Cover *Type 1*	C-32.F	10	Mark L. Fuel Tank, *Type 1*	C-32.1C	4	Mark L., Fuel Tank, *Type 1*	C-32.1G	5
Mark FR. Cowl *Type 1*	C-32.1F	3	Mark L. Fuel Tank, *Type 2*	C-32.1	5	Mark L., Fuel Tank, *Type 2*	C-32.E	4
Mark FR. Cowl *Type 2*	C-32.1F	3	Mark L. Fuel Tank, *Type 2*	C-32.1A	5	Mark L., Fuel Tank, *Type 2*	C-32.1E	5
Mark FR. L. Cowl *Type 1*	C-32.1F	12	Mark L. Fuel Tank, *Type 2*	C-32.1B	4	Mark L., Fuel Tank, *Type 2*	C-32.1G	5
Mark FR. L. Cowl *Type 2*	C-32.1F	12	Mark L. Fuel Tank, *Type 2*	C-32.C	5	Mark L., Shroud, *Type 1*	C-32.1B	12
Mark FR. L. Cowl, *Type 1*	C-32.1E	12	Mark L. Fuel Tank, *Type 2*	C-32.1C	4	Mark L., Shroud, *Type 2*	C-32.1B	12
Mark FR. L. Cowl, *Type 2*	C-32.1E	12	Mark L. Fuel Tank, *Type 3*	C-32.C	5	Mark L., Side Cover *Type 1*	C-32.G	8
Mark FR. R. Cowl *Type 1*	C-32.1F	11	Mark L. Shroud, *Type 1*	C-32.C	7	Mark L., Side Cover *Type 1*	C-32.H	7
Mark FR. R. Cowl *Type 2*	C-32.1F	11	Mark L. Shroud, *Type 2*	C-32.C	7	Mark L., Side Cover *Type 2*	C-32.G	8
Mark FR. R., Cowl, *Type 1*	C-32.1E	11	Mark L. Shroud, *Type 3*	C-32.C	7	Mark L., Side Cover *Type 2*	C-32.H	7
Mark FR. R., Cowl, *Type 2*	C-32.1E	11	Mark L. Side Cover *Type 1*	C-32.1F	8	Mark L., Side Cover *Type 3*	C-32.G	8
Mark FR. Visor, *Type 1*	C-32.1	3	Mark L. Side Cover *Type 1*	C-32.F	8	Mark L., Side Cover, *Type 1*	C-32.1C	8
Mark FR. Visor, *Type 1*	C-32.1A	3	Mark L. Side Cover *Type 2*	C-32.F	8	Mark L., Side Cover, *Type 2*	C-32.1C	8
Mark FR. Visor, *Type 1*	C-32.1B	2	Mark L. Side Cover *Type 2*	C-32.1F	8	Mark L., Swingarm	C-32.1	2
Mark FR. Visor, *Type 2*	C-32.1	3	Mark L. Side Cover, *Type 1*	C-32.1B	10	Mark Lowl FR. *Type 1*	C-32.F	2
Mark FR. Visor, *Type 2*	C-32.1A	3	Mark L. Side Cover, *Type 2*	C-32.1B	10	Mark Lowl FR. *Type 2*	C-32.F	2
Mark FR. Visor, *Type 2*	C-32.1B	2	Mark L. Side Cover, *Type 1*	C-32.1B	8	Mark R. Cowl Side *Type 1*	C-32.F	5
Mark FR., Cowl *Type 1*	C-32.1C	11	Mark L. Side Cover, *Type 1*	C-32.C	9	Mark R. Cowl Side *Type 2*	C-32.F	5
Mark FR., Cowl, *Type 1*	C-32.1C	2	Mark L. Side Cover, *Type 2*	C-32.1B	8	Mark R. Fuel Tank *Type 1*	C-32.1F	4
Mark FR., Cowl, *Type 2*	C-32.1C	2	Mark L. Side Cover, *Type 2*	C-32.C	9	Mark R. Fuel Tank *Type 2*	C-32.1F	4
Mark FR., Cowl, *Type 2*	C-32.1C	11	Mark L. Side Cover, *Type 3*	C-32.C	9	Mark R. Fuel Tank, *Type 2*	C-32.1	4
Mark FR., L. Cowl, *Type 2*	C-32.1G	12	Mark L. Side Cowl *Type 1*	C-32.1G	8	Mark R. Fuel Tank, *Type 1*	C-32.1	4
Mark FR., L. Cowl, *Type 1*	C-32.1G	12	Mark L. Side Cowl *Type 2*	C-32.1G	8	Mark R. Fuel Tank, *Type 1*	C-32.1A	4
Mark FR., R. Cowl, *Type 1*	C-32.1G	11	Mark L. Swingarm, *Type 1*	C-32.C	2	Mark R. Fuel Tank, *Type 1*	C-32.1B	3
Mark FR., R. Cowl, *Type 2*	C-32.1G	11	Mark L., Cowl Side *Type 1*	C-32.G	6	Mark R. Fuel Tank, *Type 1*	C-32.C	4
Mark FR., Visor, *Type 1*	C-32.C	3	Mark L., Cowl Side *Type 1*	C-32.H	5	Mark R. Fuel Tank, *Type 1*	C-32.1C	3
Mark FR., Visor, *Type 2*	C-32.C	3	Mark L., Cowl Side *Type 2*	C-32.G	6	Mark R. Fuel Tank, *Type 2*	C-32.1A	4
Mark FR., Visor, *Type 3*	C-32.C	3	Mark L., Cowl Side *Type 2*	C-32.H	5	Mark R. Fuel Tank, *Type 2*	C-32.1B	3
Mark L, FR. Cowl, *Type 1*	C-32.1C	12	Mark L., Cowl Side *Type 3*	C-32.G	6	Mark R. Fuel Tank, *Type 2*	C-32.C	4
Mark L, FR. Cowl, *Type 2*	C-32.1C	12	Mark L., Fuel Tank *Type 1*	C-32.F	4	Mark R. Fuel Tank, *Type 2*	C-32.1C	3
Mark L. Cowl Side *Type 1*	C-32.F	6	Mark L., Fuel Tank *Type 1*	C-32.G	4	Mark R. Fuel Tank, *Type 3*	C-32.C	4

DESCRIPTION INDEX

Description	Block N°	Ref. N°	Description	Block N°	Ref. N°	Description	Block N°	Ref. N°
Mark R. Shroud, *Type 1*C-32.C	6		Mark R., Side Cover *Type 1*C-32.H	6		Mark, A. R. Side Cover *Type 2*C-32	9	
Mark R. Shroud, *Type 2*C-32.C	6		Mark R., Side Cover *Type 2*C-32.G	7		Mark, A. R. Side Cover *Type 3*C-32.B	8	
Mark R. Shroud, *Type 3*C-32.C	6		Mark R., Side Cover *Type 2*C-32.H	6		Mark, B. L. Side Cover, *Type 2*C-32.D	10	
Mark R. Side Cover *Type 1*C-32.F	7		Mark R., Side Cover *Type 3*C-32.G	7		Mark, B. R. Side Cover, *Type 1*C-32.D	9	
Mark R. Side Cover *Type 1*C-32.1F	7		Mark R., Side Cover, *Type 1*C-32.1C	7		Mark, B. L. Shroud *Type 1*C-32	13	
Mark R. Side Cover *Type 2*C-32.F	7		Mark R., Side Cover, *Type 2*C-32.1C	7		Mark, B. L. Shroud *Type 1*C-32.A	13	
Mark R. Side Cover *Type 2*C-32.1F	7		Mark R., SwingarmC-32.1	1		Mark, B. L. Shroud *Type 2*C-32	13	
Mark R. Side Cover, *Type 2*C-32.1B	9		Mark RR. Swingarm, *Type 1*C-32.1C	1		Mark, B. L. Shroud *Type 2*C-32.A	13	
Mark R. Side Cover, *Type 1*C-32.1B	7		Mark Swingarm *Type 1*C-32.1F	2		Mark, B. L. Side Cover *Type 1*C-32	11	
Mark R. Side Cover, *Type 1*C-32.1B	9		Mark Swingarm RR *Type 1*C-32.F	1		Mark, B. L. Side Cover *Type 1*C-32.A	11	
Mark R. Side Cover, *Type 1*C-32.C	8		Mark Swingarm RR., *Type 1*C-32.1B	1		Mark, B. L. Side Cover *Type 1*C-32.B	11	
Mark R. Side Cover, *Type 2*C-32.1B	7		Mark Swingarm, *Type 1*C-32.1G	2		Mark, B. R. Shroud *Type 1*C-32	12	
Mark R. Side Cover, *Type 2*C-32.C	8		Mark, A. R. Shroud *Type 1*C-32.B	6		Mark, B. R. Shroud *Type 1*C-32.A	12	
Mark R. Side Cover, *Type 3*C-32.C	8		Mark, A. R. Shroud *Type 2*C-32.B	6		Mark, B. R. Shroud *Type 2*C-32	12	
Mark R. Side Cowl *Type 1*C-32.1G	7		Mark, A. R. Shroud *Type 3*C-32.B	6		Mark, B. R. Shroud *Type 2*C-32.A	12	
Mark R. Side Cowl *Type 2*C-32.1G	7		Mark, A. L. Shroud *Type 1*C-32	7		Mark, B. R. Side Cover *Type 1*C-32	10	
Mark R. Swingarm, *Type 1*C-32.C	1		Mark, A. L. Shroud *Type 1*C-32.A	7		Mark, B. R. Side Cover *Type 1*C-32.A	10	
Mark R., Cowl Side *Type 1*C-32.G	5		Mark, A. L. Shroud *Type 1*C-32.B	7		Mark, B. R. Side Cover *Type 1*C-32.B	10	
Mark R., Cowl Side *Type 1*C-32.H	4		Mark, A. L. Shroud *Type 2*C-32	6		Mark, Battery CautionC-31	3	
Mark R., Cowl Side *Type 2*C-32.G	5		Mark, A. L. Shroud *Type 2*C-32	7		Mark, CautionC-13	32	
Mark R., Cowl Side *Type 2*C-32.H	4		Mark, A. L. Shroud *Type 2*C-32.A	7		Mark, CautionC-13.1	20	
Mark R., Cowl Side *Type 3*C-32.G	5		Mark, A. L. Shroud *Type 2*C-32.B	7		Mark, Cowl FR, *Type 1*C-32.E	2	
Mark R., Fuel Tank *Type 1*C-32.F	3		Mark, A. L. Shroud *Type 3*C-32.B	7		Mark, Cowl FR, *Type 2*C-32.E	2	
Mark R., Fuel Tank *Type 1*C-32.G	3		Mark, A. L. Side Cover *Type 1*C-32	9		Mark, Cowl FR, *Type 1*C-32.G	2	
Mark R., Fuel Tank *Type 1*C-32.H	2		Mark, A. L. Side Cover *Type 1*C-32.A	9		Mark, Cowl FR, *Type 1*C-32.H	1	
Mark R., Fuel Tank *Type 2*C-32.F	3		Mark, A. L. Side Cover *Type 1*C-32.B	9		Mark, Cowl FR, *Type 2*C-32.G	2	
Mark R., Fuel Tank *Type 2*C-32.G	3		Mark, A. L. Side Cover *Type 2*C-32.B	9		Mark, Cowl FR, *Type 2*C-32.H	1	
Mark R., Fuel Tank *Type 2*C-32.H	2		Mark, A. L. Side Cover *Type 2*C-32.A	9		Mark, Cowl FR, *Type 3*C-32.G	2	
Mark R., Fuel Tank *Type 3*C-32.G	3		Mark, A. L. Side Cover *Type 3*C-32.B	9		Mark, Cowl FR., *Type 1*C-32.1G	3	
Mark R., Fuel Tank, *Type 1*C-32.E	3		Mark, A. R. Shroud *Type 1*C-32	6		Mark, Cowl FR., *Type 2*C-32.1G	3	
Mark R., Fuel Tank, *Type 1*C-32.1E	4		Mark, A. R. Shroud *Type 1*C-32.A	6		Mark, Drive Chain CautionC-31	4	
Mark R., Fuel Tank, *Type 1*C-32.1G	4		Mark, A. R. Shroud *Type 2*C-32.A	6		Mark, FR Cowl *Type 1*C-32.1E	3	
Mark R., Fuel Tank, *Type 2*C-32.E	3		Mark, A. R. Side Cover *Type 1*C-32	8		Mark, FR Cowl *Type 2*C-32.1E	3	
Mark R., Fuel Tank, *Type 2*C-32.1E	4		Mark, A. R. Side Cover *Type 1*C-32.A	8		Mark, FR. L. Cowl, *Type 1*C-32.1D	12	
Mark R., Fuel Tank, *Type 2*C-32.1G	4		Mark, A. R. Side Cover *Type 1*C-32.B	8		Mark, FR. L. Cowl, *Type 2*C-32.1D	12	
Mark R., Shroud, *Type 1*C-32.1B	11		Mark, A. R. Side Cover *Type 2*C-32	8		Mark, FR. R. Cowl, *Type 1*C-32.1D	11	
Mark R., Shroud, *Type 2*C-32.1B	11		Mark, A. R. Side Cover *Type 2*C-32.A	8		Mark, FR. R. Cowl, *Type 2*C-32.1D	11	
Mark R., Side Cover *Type 1*C-32.G	7		Mark, A. R. Side Cover *Type 2*C-32.B	8		Mark, FR. Visor *Type 1*C-32	3	

DESCRIPTION INDEX

Description	Block N°	Ref. N°	Description	Block N°	Ref. N°	Description	Block N°	Ref. N°	
Mark, FR. Visor *Type 1*.....C-32.A		3	Mark, R. Fuel Tank *Type 2*.....C-32.B		4	Muffer Comp., Ex.....C-17		4	
Mark, FR. Visor *Type 1*.....C-32.B		3	Mark, R. Fuel Tank *Type 3*.....C-32.B		4	Muffer Comp., Ex.....C-17		5	
Mark, FR. Visor *Type 2*.....C-32		3	Mark, R. Fuel Tank, *Type 1*.....C-32.D		3	Muffer Comp., Ex.....C-17		5	
Mark, FR. Visor *Type 2*.....C-32.A		3	Mark, R. Fuel Tank, *Type 1*.....C-32.1D		3	N			
Mark, FR. Visor *Type 2*.....C-32.B		3	Mark, R. Fuel Tank, *Type 2*.....C-32.D		3				
Mark, FR. Visor *Type 3*.....C-32.B		3	Mark, R. Fuel Tank, *Type 2*.....C-32.1D		3				
Mark, FR., Cowl, *Type 1*.....C-32.D		2	Mark, R. Side Cover, *Type 1*.....C-32.D		7		Needle Set, Jet.....M-15		2
Mark, FR., Cowl, *Type 1*.....C-32.1D		2	Mark, R. Side Cover, *Type 1*.....C-32.1D		7		Nipple.....C-10		24
Mark, FR., Cowl, *Type 2*.....C-32.D		2	Mark, R. Side Cover, *Type 1*.....C-32.1E		7		Nipple.....C-12		23
Mark, FR., Cowl, *Type 2*.....C-32.1D		2	Mark, R. Side Cover, *Type 2*.....C-32.D		7		Nut Adjuster.....C-18		25
Mark, L. Fuel Tank *Type 1*.....C-32		5	Mark, R. Side Cover, *Type 2*.....C-32.1D		7		Nut Fixing.....C-3.1		28
Mark, L. Fuel Tank *Type 1*.....C-32.A		5	Mark, R. Side Cover, *Type 2*.....C-32.1E		7		Nut U, 10 mm.....C-28.1		21
Mark, L. Fuel Tank *Type 1*.....C-32.B		5	Mark, R. Side Cowl, *Type 1*.....C-32.D		5		Nut U, 10 mm.....C-28.1		21
Mark, L. Fuel TanK *Type 2*.....C-32		5	Mark, R. Side Cowl, *Type 2*.....C-32.D		5	Nut, Steering Stem.....C-5.1		17	
Mark, L. Fuel TanK *Type 2*.....C-32.A		5	Mark, R. Swingarm.....C-32		1	Nut, Adjuster.....C-22		6	
Mark, L. Fuel Tank *Type 2*.....C-32.B		5	Mark, R. Swingarm.....C-32.A		1	Nut, Axle, 16 mm.....C-12		16	
Mark, L. Fuel Tank *Type 3*.....C-32.B		5	Mark, R. Swingarm.....C-32.1A		1	Nut, Axle, 16 mm.....C-12		16	
Mark, L. Fuel Tank, *Type 1*.....C-32.D		4	Mark, R. Swingarm.....C-32.B		1	Nut, Beam Adjusting.....C-1		5	
Mark, L. Fuel Tank, *Type 1*.....C-32.1D		4	Mark, Rear Cushion.....C-22		18	Nut, Brake Adjusting.....C-18		10	
Mark, L. Fuel Tank, *Type 2*.....C-32.D		4	Mark, Swingarm *Type 1*.....C-32.G		1	Nut, Cap, 6 mm.....C-2		10	
Mark, L. Fuel Tank, *Type 2*.....C-32.1D		4	Mark, Swingarm RR., *Type 1*.....C-32.D		1	Nut, Cap, 6 mm.....C-2.1		19	
Mark, L. Side Cover, *Type 1*.....C-32.D		8	Mark, Swingarm RR., *Type 1*.....C-32.E		1	Nut, Cap, 7 mm.....C-17		13	
Mark, L. Side Cover, *Type 1*.....C-32.1D		8	Mark, Swingarm, *Type 1*.....C-32.1D		1	Nut, Cap, 8 mm.....M-1		18	
Mark, L. Side Cover, *Type 1*.....C-32.1E		8	Mark, Swingarm, RR *Type 1*.....C-32.1E		2	Nut, Cap, 8 mm.....M-1		18	
Mark, L. Side Cover, *Type 2*.....C-32.D		8	Metal, Lower.....C-22		3	Nut, Clip, 4 mm.....C-25		8	
Mark, L. Side Cover, *Type 2*.....C-32.1D		8	Meter Assy., Combination.....C-2.1		5	Nut, Clip, 4 mm.....C-25.1		7	
Mark, L. Side Cover, *Type 2*.....C-32.1E		8	Mirror Assy., L. Back.....C-3.1		24	Nut, Clip, 6 mm.....C-13		34	
Mark, L. Side Cowl, *Type 1*.....C-32.D		6	Mirror Assy., L. Back (Not For Sale).....C-3.1		24	Nut, Cowl Setting, 5 mm.....C-30		21	
Mark, L. Side Cowl, *Type 2*.....C-32.D		6	Mirror Assy., L. Back, Comp (Not For Sale).....C-3.1		25	Nut, Fixing.....C-3		28	
Mark, L. Swingarm.....C-32		2	Mirror Assy., R. Back.....C-3.1		21	Nut, Fixing.....C-3		29	
Mark, L. Swingarm.....C-32.A		2	Mirror Assy., R. Back (Not For Sale).....C-3.1		21	Nut, Flange 8 mm.....C-5		22	
Mark, L. Swingarm.....C-32.1A		2	Mirror Assy., R. Back, Comp (Not For Sale).....C-3.1		22	Nut, flange, 10 mm.....C-3		39	
Mark, L. Swingarm.....C-32.B		2	Mirror, Assy., Back.....C-3		24	Nut, Flange, 10 mm.....C-3.1		37	
Mark, R. Fuel Tank *Type 1*.....C-32		4	Mirror, Assy., Back (Not For Sale).....C-3		23	Nut, Flange, 10 mm.....C-17		14	
Mark, R. Fuel Tank *Type 1*.....C-32.A		4	Motor Assy., Starting.....M-10		7	Nut, Flange, 10 mm.....C-24.1		18	
Mark, R. Fuel Tank *Type 1*.....C-32.B		4	Muffer Comp., Ex.....C-17		4	Nut, Flange, 10 mm.....C-28		22	
Mark, R. Fuel Tank *Type 2*.....C-32		4				Nut, Flange, 10 mm.....C-28.1		29	
Mark, R. Fuel Tank *Type 2*.....C-32.A		4				Nut, Flange, 18 mm.....C-28		21	

DESCRIPTION INDEX

Description	Block N°	Ref. N°	Description	Block N°	Ref. N°	Description	Block N°	Ref. N°
Nut, Flange, 6 mm.....C-3		38	Nut, U, 10 mm.....C-22		23	Oil Seal, 20 x 34 x 7.....M-13.1		24
Nut, Flange, 6 mm.....C-3.1		36	Nut, U, 10 mm.....C-28		16	Oil Seal, 20 x 34 x 7.....M-13.1		24
Nut, Flange, 6 mm.....C-4		20	Nut, U, 10 mm.....C-28		16	Oil Seal, 21 x 37 x 7.....C-10		20
Nut, Flange, 6 mm.....C-4.1		22	Nut, U, 14 mm.....C-21		20	Oil Seal, 21 x 37 x 7.....C-10		20
Nut, Flange, 6 mm.....C-14		22	Nut, U, 14 mm.....C-21.1		19	Oil Seal, 6,5 x 14.5 x 7.....M-5		10
Nut, Flange, 6 mm.....C-14		23	Nut, U, 6 mm.....C-8		25	Outer Comp., Clutch.....M-6		1
Nut, Flange, 6 mm.....C-14		23	Nut, U, 6 mm.....C-8.1		25			
Nut, Flange, 6 mm.....C-16		28	Nut, U, 6 mm.....C-11		11			
Nut, Flange, 6 mm.....C-23.1		11	Nut, Washer, 6 mm.....M-10		16			
Nut, Flange, 6 mm.....C-25		16						
Nut, Flange, 8 mm.....C-5.1		19						
Nut, Flange, 8 mm.....C-23		14						
Nut, Flange, 8 mm.....C-23.1		12	O-Ring.....M-10		19	Packing, Contact Breaker Base.....M-1		9
Nut, Flange, 8 mm.....C-30		25	O-Ring.....C-13		5	Packing, Ex.....C-17		11
Nut, Hex., 10 mm.....C-24.1		17	O-Ring.....C-13.1		5	Packing, FR. Fork Drain Cock.....C-8.1		26
Nut, Hex., 14 mm.....C-22		28	O-Ring, 1.5 x 9.5.....M-3		14	Packing, FR. Fork Drain Lock.....C-8		26
Nut, Hex., 14 mm.....C-22.1		29	O-Ring, 10.5 x 1.5.....M-1		19	Packing, Fuel Stainer Cup.....C-13.1		1
Nut, Hex., 5 mm.....C-8		34	O-Ring, 13,8 x 2.5.....M-8		11	Packing, Fuel Strainer Cup, 18.6 x 2.4.....C-13		1
Nut, Hex., 5 mm.....C-8.1		33	O-Ring, 18 x 3.....M-5		11	Packing, Headlight.....C-1.1		2
Nut, Hex., 5 mm.....C-28		20	O-Ring, 24.4 x 3.1.....M-10		18	Packing, Lens.....C-24		3
Nut, Hex., 5 mm.....C-28.1		27	O-Ring, 25.7 x 28.....C-8.1		28	Packing, Protector.....C-17		2
Nut, Hex., 6 mm.....C-18		22	O-Ring, 27.4 x 2.4.....M-8		10	Packing, Taillight Base.....C-25		5
Nut, Hex., 6 mm.....C-26		13	O-Ring, 27.7 x 3.5.....C-8		29	Packing, Taillight Base.....C-25.1		4
Nut, Hex., 8 mm.....C-21		25	O-Ring, 3 x 35.....M-1		21	Pad Set, FR. Brake.....C-9		6
Nut, Hex., 8 mm.....C-21		26	O-Ring, 3 x 35.....M-11		14	Panel Comp., RR. Brake.....C-11		3
Nut, Hex., 8 mm.....C-21.1		24	O-Ring, 33,5 x 3,0.....M-1		22	Panel Comp., RR. Brake.....C-11		3
Nut, Hex., 8 mm.....C-21.1		25	O-Ring, 63 x 3.....M-8		12	Pedal Comp., Brake.....C-18		12
Nut, Hex., 8 mm.....C-28.1		28	O-Ring, 7 x 1.7.....M-9		12	Pedal Comp., Brake.....C-18		12
Nut, Lock.....C-3.1		27	O-Ring, 7.5 x 2.5.....M-1		20	Pedal Comp., RR. Brake.....C-18		13
Nut, Lock, 16 mm.....M-6		11	O-Ring, 9.4 x 2.4.....M-7		22	Pedal Comp., RR. Brake.....C-18		13
Nut, Lock, 16 mm.....M-7		19	Oil Seal, 12 x 22 x 5.....M-5		9	Pedal, Assy., Change.....C-18		1
Nut, Spring, 4 mm.....C-30		22	Oil Seal, 14 x 28 x 7.....M-11		13	Pedal, Gear Change.....C-18		2
Nut, Steering.....C-5		21	Oil Seal, 16.5 x 25 x 5.....C-22		26	Pedal, Gear Change.....C-18		3
Nut, Steering Stem.....C-5		20	Oil Seal, 16.5 x 25 x 5.....C-22		26	Piece, Oil Lock.....C-8		13
Nut, Steering Stem.....C-5.1		18	Oil Seal, 16.5 x 25 x 5.....C-22.1		27	Piece, Oil Lock.....C-8.1		13
Nut, Tappet Adjusting.....M-2		14	Oil Seal, 16.5 x 25 x 5.....C-22.1		27	Pin A, Dowel, 10 x 20.....M-1		25
Nut, U, 10 mm.....C-12		15	Oil Seal, 20 x 34 x 7.....M-13		24	Pin A, Pillion Step.....C-19		21
Nut, U, 10 mm.....C-20		6	Oil Seal, 20 x 34 x 7.....M-13		24	Pin A, Pillion Step.....C-19.1		21
						Pin C, Joint.....C-18		26
						Pin Comp., Crank.....M-12		8
						Pin Comp., Crank.....M-12		8

5

361

5

362

DESCRIPTION INDEX

Description	Block Nº	Ref. Nº	Description	Block Nº	Ref. Nº	Description	Block Nº	Ref. Nº
Screw, Pan, 5 x 20	C-3.1	34	Seal Set, Piston	C-9	1	Shaft, Gearshift Fork Guide	M-14	4
Screw, Pan, 5 x 22	C-8	33	Seal, Air Cleaner Cover	C-16	9	Shaft, Gearshift Fork Guide	M-14	4
Screw, Pan, 5 x 22	C-8.1	32	Seal, Valve Stem	M-1	4	Shaft, Idle Gear	M-10	6
Screw, Pan, 5 x 25	M-1	23	Seal, Valve Stem	M-1	5	Shaft, Oil Pump	M-7	9
Screw, Pan, 5 x 25	C-16	26	Seat C, Spring	C-22.1	12	Shaft, Reduction Gear	M-10	4
Screw, Pan, 5 x 25	C-16	27	Seat C., Spring	C-22	12	Shaft, RR., Brake Pivot	C-18	20
Screw, Pan, 5 x 28	M-1	23	Seat Comp. *NH-132L* Euro Gray	C-14	8	Shaft, Valve Rocker Arm	M-2	3
Screw, Pan, 6 x 6	M-3	11	Seat Comp. *NH-1L* Black	C-14	3	Shield L., Headlight	C-1	24
Screw, Plat, 6 x 30	M-7	18	Seat Comp. *NH-1L* Black	C-14	4	Shield R., Headlight	C-1	23
Screw, Side Stand Pivot	C-20	5	Seat Comp. *NH-1L* Black	C-14	8	Shoe Set, Brake	C-11	1
Screw, Special 5 x 16	C-30	20	Seat Comp. *NH-1L* Black	C-14	9	Shoe Set, Brake	C-11	1
Screw, Tappet Adjusting	M-2	13	Seat Comp. *NH-1L* Black	C-14	10	Shroud Set, L. *NH-1* Black	C-13	20
Screw, Tapping, 3 x 12	C-3	37	Seat Comp. *P-10L*	C-14	8	Shroud Set, L. *NH-1* Black	C-13	21
Screw, Tapping, 3 x 12	C-3.1	35	Seat Comp. *P-2L* Blue	C-14	3	Shroud Set, L. *NH-196* Ross White	C-13	20
Screw, Tapping, 3 x 12	C-24	19	Seat Comp. *P-2L* Blue	C-14	4	Shroud Set, L. *NH-196* Ross White	C-13	20
Screw, Tapping, 3 x 16	C-5.1	23	Seat Comp. *P-2L* Blue	C-14	8	Shroud Set, L. *NH-196* White	C-13	21
Screw, Tapping, 3 x 25	C-24.1	16	Seat Comp. *P-2L* Blue	C-14	8	Shroud Set, L. *NH-196* White	C-13	22
Screw, Tapping, 4 x 10	C-1	21	Seat Comp. *PB-19L* Blue	C-14	8	Shroud Set, L. *NH-196* White	C-13	23
Screw, Tapping, 4 x 10	C-13	36	Seat Comp. *PB-45L* Blue	C-14	3	Shroud Set, L. *P-4* Blue	C-13	22
Screw, Tapping, 4 x 12	C-30	24	Seat Comp. *R-120L* Purple	C-14	8	Shroud Set, L. *P-4* Blue	C-13	23
Screw, Tapping, 4 x 16	C-25	15	Seat Comp. *R-138L* Red	C-14	8	Shroud Set, L. *PB-264* Blue	C-13	21
Screw, Tapping, 4 x 16	C-25.1	12	Seat Comp. *R-82L* Red	C-14	8	Shroud Set, L. *R-134* Red	C-13	21
Screw, Tapping, 5 x 8	C-21	24	Seat Comp. *R-94L* Red	C-14	3	Shroud Set, L. *R-134* Red	C-13	22
Screw, Tapping, 5 x 8	C-21.1	23	Seat Comp. *R-94L* Red	C-14	4	Shroud Set, L. *R-134* Red	C-13	23
Screw, Washer, 4 x 12	C-4	19	Seat Comp. *RP-4L* Violet Maresias	C-14	8	Shroud Set, L. *R-206* Maceió Red	C-13	20
Screw, Washer, 5 x 25	C-24	18	Seat Comp., *NH-1* Black	C-14	7	Shroud Set, L. *R-206* Maceió Red	C-13	20
Screw,Tapping, 3 x 16	C-5	26	Seat Comp., *NH-1L* Black	C-14	5	Shroud Set, R. *NH-1* Black	C-13	20
Screw-Washer, 3 x 8	M-15	19	Seat Comp., *NH-1L* Black	C-14	6	Shroud Set, R. *NH-1* Black	C-13	20
Screw-Washer, 4 x 12	M-15	21	Seat Spring	C-22.1	18	Shroud Set, R. *NH-196* White	C-13	20
Screw-Washer, 4 x 12	C-4.1	21	Seat Spring Limited	C-22.1	6	Shroud Set, R. *NH-196* White	C-13	20
Screw-Washer, 4 x 14	M-15	22	Seat, RR. Brake Cam	C-11	6	Shroud Set, R. *NH-196* White	C-13	20
Screw-Washer, 4 x 16	M-15	23	Seat, Spring	C-8	6	Shroud Set, R. *NH-196* White	C-13	20
Screw-Washer, 4 x 8	M-15	20	Seat, Valve Spring Inner	M-2	11	Shroud Set, R. *NH-196* White	C-13	20
Screw-Washer, 4 x 8	C-10	19	Seat, Valve Spring Outer	M-2	10	Shroud Set, R. *NH-196* White	C-13	20
Screw-Washer, 5 x 10	M-15	24	Separator Comp	C-4	7	Shroud Set, R. *P-35R* Purple	C-13	20
Screw-Washer, 5 x 10	C-3	36	Separator Comp	C-4.1	10	Shroud Set, R. *P-35R* Purple	C-13	20
Seal Set, FR. Fork	C-8	18	Set Ring, 20 mm	M-13	22	Shroud Set, R. *P-4* Blue	C-13	20
Seal Set, FR. Fork	C-8.1	18	Set Ring, 20 mm	M-13.1	22	Shroud Set, R. *P-4* Blue	C-13	20

DESCRIPTION INDEX

Description	Block N°	Ref. N°	Description	Block N°	Ref. N°	Description	Block N°	Ref. N°
Shroud Set, R. *PB-264* Blue	C-13	20	Spoke Set B, RR., 174.0 mm	C-12	7	Sprocket, Drive (13T)	M-13.1	15
Shroud Set, R. *R-134* Red	C-13	20	Spoke Set, FR. 230.5	C-10	5	Sprocket, Timing	M-12	9
Shroud Set, R. *R-134* Red	C-13	20	Spring A, Brake Rod	C-18	11	Stator Comp	M-9	4
Shroud Set, R. *R-134* Red	C-13	20	Spring A, FR. Fork	C-8	4	Stay Comp., Brake Hose	C-4.1	5
Shroud, *NH-1* Black	C-13	26	Spring B, FR. Fork	C-8	5	Stay Comp., Choke Cable	C-3.1	5
Shroud, *NH-196* White	C-13	24	Spring Limited	C-22.1	7	Stay Comp., FR. Cowl	C-30	8
Shroud, *NH-196* White	C-13	25	Spring, Beam Adjusting	C-1	3	Stay Comp., FR. Cowl	C-30	8
Shroud, *NH-196* White	C-13	26	Spring, Brake Pedal	C-18	14	Stay Comp., FR. Cowl	C-30	8
Shroud, *P-35R* Purple	C-13	24	Spring, Brake Shoe	C-11	8	Stay Element Setting	C-16	5
Shroud, *P-35R* Purple	C-13	25	Spring, Carbon Brush	M-10	9	Stay Element Setting	C-16	5
Shroud, Set *NH-1* Black	C-13	27	Spring, Clutch	M-6	9	Stay Meter	C-2.1	8
Shroud, Set *NH-196* Ross White	C-13	27	Spring, Clutch Lever	M-5	6	Stay, Choke	C-3	22
Shroud, Set *NH-196* Ross White	C-13	28	Spring, FR. Fork	C-8	8	Stay, FR. Fender Inner	C-7	1
Shroud, Set *R-206* Maceió Red	C-13	27	Spring, FR. Fork	C-8.1	5	Stay, FR. Fender Inner	C-7	1
Shroud, Set *R-206* Maceió Red	C-13	28	Spring, FR. Fork	C-8.1	5	Stay, FR. Visor Lower	C-6	7
Slider, Chain	C-21	10	Spring, Gearshift Plate	M-14	11	Stay, FR. Visor Lower	C-6	7
Slider, Chain	C-21.1	11	Spring, Gearshift Return	M-14	12	Stay, Headlight Setting	C-30	9
Slider, Chain Lower	C-21	12	Spring, Oil Filter Screen	M-11	6	Stay, L. FR. Winger	C-5	16
Slider, Throttle Cable	C-3	14	Spring, Oil Through	M-7	15	Stay, L. Headlight Case	C-5	14
Slider, Throttle Cable	C-3.1	15	Spring, Pad	C-9	8	Stay, L. RR. Winker	C-23	3
Socket Assy., Position Light	C-1.1	5	Spring, Rebound	C-8.1	7	Stay, L. RR. Winker	C-24.1	11
Socket Comp.	C-2	4	Spring, RR. Cushion *R-134* Red	C-22	2	Stay, R. FR. Winker	C-5	15
Socket Comp.	C-2.1	9	Spring, RR.Cushion, RR. *NH-1* Black	C-22.1	2	Stay, R. Headlight Case	C-5	13
Socket Comp., F. FR. Winker	C-24	7	Spring, RR.Cushion, RR. *NH-227* White	C-22.1	2	Stay, R. RR. Winker	C-23	2
Socket Comp., L. RR. Winker	C-24	14	Spring, Shift Drum Stopper	M-14	8	Stay, R. RR. Winker	C-24.1	10
Socket Comp., R. FR. Winker	C-24	4	Spring, Side Stand	C-20	1	Stay, RR. Tank *NH-1* Black	C-28	7
Socket Comp., R. RR.	C-24	10	Spring, Step Return	C-19	3	Stay, RR. Tank *NH-146M* Gray Metallic	C-28	7
Spacer Sprocket	C-12	2	Spring, Step Return	C-19.1	3	Stay, RR. Tank *P-4* Blue	C-28	7
Spacer, Engine Hanger	C-28	6	Spring, Stop Switch	C-18	8	Stay, RR. Tank *R-134* Red	C-28	7
Spacer, Engine Hanger	C-28.1	6	Spring, Stop Switch	C-18	8	Stay, Seat	C-14	12
Spacer, Neutral Switch	M-9	7	Spring, Valve Inner	M-2	8	Stay, Shroud Lower	C-13	30
Spanner, 10 x 12	C-29	12	Spring, Valve Outer	M-2	7	Stay, Speedometer	C-2	9
Spanner, 14 x 17	C-29	13	Sprocket Comp., Final Driven (42T)	C-12	1	Stay, Tank RR. *BG-114M* Green Metallic	C-28.1	7
Speedometer Assy	C-2	3	Sprocket Comp., Final Driven (42T)	C-12	1	Stay, Tank RR. *NH-1* Black	C-28.1	7
Speedometer Assy	C-2.1	6	Sprocket Comp., Final Driven (43T)	C-12	1	Stay, Tank RR. *NH-215M* Gray Metallic	C-28.1	7
Spindle Comp., Gearshift	M-14	9	Sprocket Comp., Final Driven (43T)	C-12	1	Stay, Tank RR. *NH-262M*	C-28.1	7
Spoke Set A, RR. 177.00 mm	C-12	5	Sprocket, Cam (34D)	M-3	1	Stay, Tank RR. *P-21M* Violet Metallic	C-28.1	7
Spoke Set B, FR. 228.5	C-10	7	Sprocket, Drive (13T)	M-13	15	Stay, Tank RR. *P-27M* Purple Metallic	C-28.1	7

DESCRIPTION INDEX

Description	Block Nº	Ref. Nº	Description	Block Nº	Ref. Nº	Description	Block Nº	Ref. Nº
Stay, Tank RR. *P-4* Blue	C-28.1	7	Sub. Assy., Front Fork L.....	C-8.1	B	Tank Set, Fuel *NH-196* White	C-13	9
Stay, Tank RR. *R-206* Red.....	C-28.1	7	Sub. Assy., Front Fork L.....	C-8.1	B	Tank Set, Fuel *NH-196* White	C-13	10
Stay, Tank RR. *RP-132* Purple.....	C-28.1	7	Sub. Assy., Front Fork L.....	C-8.1	B	Tank Set, Fuel *NH-196* White	C-13	11
Stern Comp., Steering.....	C-6	4	Suspension, Winker Relay	C-27	12	Tank Set, Fuel *NH-196* White	C-13	12
Stern Comp., Steering.....	C-6	4	Suspension, Winker Relay	C-27.1	10	Tank Set, Fuel *NH-196* White	C-13	13
Stern Comp., Steering.....	C-6.1	2	Swing Arm Ar (Without Emblem) (Not For Sale)	C-21.1	5	Tank Set, Fuel *NH-196* White	C-13	14
Step Assy., L.	C-19	5	Swing Arm Set, RR.....	C-21	15	Tank Set, Fuel *P-34* Purple Bonete	C-13	13
Step Assy., L.	C-19	6	Swing Arm Set, RR.....	C-21	16	Tank Set, Fuel *P-4* Blue.....	C-13	10
Step Assy., L.	C-19.1	5	Swing Arm Set, RR.....	C-21.1	14	Tank Set, Fuel *P-4* Blue.....	C-13	11
Step Assy., L.	C-19.1	6	Swing Arm Set, RR. (Not For Sale).....	C-21	13	Tank Set, Fuel *PB-264* Blue.....	C-13	9
Step Assy., R.....	C-19	4	Swing Arm Set, RR. (Not For Sale).....	C-21	14	Tank Set, Fuel *R-134* Red	C-13	9
Step Assy., R.....	C-19.1	4	Swing Arm Set, RR. (Not For Sale).....	C-21	15	Tank Set, Fuel *R-134* Red	C-13	10
Step Comp., L. Pillion.....	C-19	10	Swing Arm Set, RR. (Not For Sale).....	C-21.1	13	Tank Set, Fuel *R-134* Red	C-13	11
Step Comp., L. Pillion *NH-105* Mat Black	C-19	10	Switch Assy., Clutch	C-3	8	Tank Set, Fuel *R-134* Red	C-13	12
Step Comp., R.....	C-19	2	Switch Assy., Clutch	C-3.1	9	Tank Set, Fuel *R-206* Maceió Red.....	C-13	15
Step Comp., R.....	C-19.1	2	Switch Assy., Combination & Lock	C-5	2	Tensioner, Cam Chain	M-3	3
Step Comp., R. Pillion	C-19	9	Switch Assy., Combination & Lock	C-5.1	2	Thread Assy., Steering.....	C-6	6
Step Comp., R. Pillion	C-19.1	9	Switch Assy., FR. Stop	C-4	1	Thread Assy., Steering.....	C-6.1	4
Step Comp., R. Pillion	C-19.1	10	Switch Assy., FR. Stop	C-4.1	1	Through, Oil	M-7	14
Step Comp., R. Pillion *NH-105* Mat Black	C-19	9	Switch Assy., RR. Stop.....	C-18	7	Through, Oil	M-7	14
Step Comp., R. Pillion *NH-105* Mat Black	C-19.1	9	Switch Assy., Starter Kill	C-3	6	Tire, FR. (2.75-21 45R MT70)	C-10	11
Step Comp., R. Pillion *NH-105* Mat Black	C-19.1	10	Switch Assy., Starter Kill	C-3.1	7	Tire, FR. (2.75-21 MT40)	C-10	11
Stopper Comp., Gearshift Drum	M-14	7	Switch Assy., Starter Magnetic	C-26	9	Tire, RR. (4.10 - 18 60R MT 70)	C-12	10
Stopper, Key Body	C-29	4	Switch Assy., Winker	C-3	7	Tire, RR. (4.10 - 18 MT 70)	C-12	10
Stopper, Spring Seat.....	C-22	7	Switch Assy., Winker	C-3.1	8	Tool Set	C-29	5
Sub Assy., Front Fork.....	C-8.1	A	Switch Comp., Starter Magnetic	C-26	10	Tool Set	C-29	6
Sub Assy., Front Fork.....	C-8.1	A				Top Set.....	M-15	4
Sub Assy., Front Fork.....	C-8.1	A				Tube	M-15	17
Sub Assy., Front Fork.....	C-8.1	A				Tube	M-15	26
Sub Assy., Front Fork.....	C-8.1	A				Tube A, Breather.....	C-16	17
Sub Assy., Front Fork, L.....	C-8	B	Tachometer Assy	C-2.1	13	Tube B, Breather.....	C-16	18
Sub Assy., Front Fork, L.....	C-8	B	Taillight, Unit	C-25	1	Tube, 12 x 300	C-16	29
Sub Assy., Front, Fork.....	C-8	A	Taillight, Unit	C-25.1	1	Tube, Air Cleaner Connecting	C-16	11
Sub Assy., Front, Fork.....	C-8	A	Tank Set, *NH-196* Ross White	C-13	16	Tube, Battery Breather.....	C-26	3
Sub Cord., L. Winker	C-27	9	Tank Set, *R-206* Maceió Red	C-13	16	Tube, Brake Pedal Spring.....	C-18	15
Sub Cord., R. Winker	C-27	8	Tank Set, Fuel *NH-1* Black	C-13	9	Tube, Breather	M-11	7
Sub. Assy., Front Fork L.....	C-8.1	B	Tank Set, Fuel *NH-1* Black	C-13	14	Tube, Drain	C-16	16
Sub. Assy., Front Fork L.....	C-8.1	B	Tank Set, Fuel *NH-196* Ross White	C-13	15	Tube, Fuel	C-13	19

T

DESCRIPTION INDEX

Description	Block N°	Ref. N°	Description	Block N°	Ref. N°	Description	Block N°	Ref. N°
Tube, Fuel	C-13.1	18	Washer A, Spline, 20 mm.....	M-13.1	21	Washer, Plain, 6 mm	C-19.1	16
Tube, Tire (2.75-21)	C-10	12	Washer B, Spline, 20 mm.....	M-6	13	Washer, Plain, 8 mm	C-19	17
Tube, Tire (4.10-18)	C-12	11	Washer B, Tachometer	M-5	7	Washer, Plain, 8 mm	C-19.1	17
V			Washer C, 8 mm	M-3	12	Washer, Plain, 8 mm	C-21	27
Valve Comp., Float.....	M-15	14	Washer, 10 mm	C-28	17	Washer, RR. Axle	C-12	17
Valve Set, Air Cut	M-15	10	Washer, 10 x 24	M-9	11	Washer, RR. Brake Panel.....	C-11	4
Valve, Ex	M-2	6	Washer, 16 mm	M-6	12	Washer, Sealing, 6 mm	M-3	13
Valve, In	M-2	5	Washer, 16 mm	M-7	20	Washer, Sealing, 8 mm	M-1	17
Valve, Throttle	M-15	12	Washer, 20 mm	C-28.1	22	Washer, Special, 6 mm	C-25	12
Visor Set *NH-196* White.....	C-1	11	Washer, 6 mm	M-14	15	Washer, Special, 8 mm	C-8	27
Visor Set *P-4* Blue.....	C-1	11	Washer, 6 mm	C-13	35	Washer, Special, 8 mm	C-8.1	27
Visor Set *R-134* Red	C-1	11	Washer, 6 mm	C-17	15	Washer, Speedometer Gear	C-10	16
Visor Set, *NH-1* Black.....	C-1	14	Washer, 6 x 20	C-21	21	Washer, Spring, 10 mm	C-24.1	19
Visor Set, *NH-1* Black.....	C-1	15	Washer, 6 x 20	C-21.1	20	Washer, Spring, 3 mm	C-3	40
Visor Set, *NH-196* Ross White.....	C-1	15	Washer, 6 x 20	C-29	16	Washer, Spring, 3 mm	C-3.1	38
Visor Set, *NH-196* Ross White.....	C-1	16	Washer, 6 x 9	C-21	22	Washer, Spring, 6 mm	C-26	14
Visor Set, *NH-196* White.....	C-1	12	Washer, 6 x 9	C-21.1	21	Washer, Spring, 6 mm	C-26	14
Visor Set, *NH-196* White.....	C-1	13	Washer, 6 x 9	C-29	17	Washer, Spring, 8 mm	C-19	18
Visor Set, *NH-196* White.....	C-1	14	Washer, 6,5 x 25	C-7.1	4	Washer, Spring, 8 mm	C-19	18
Visor Set, *NH-206* Maceió Red	C-1	15	Washer, 6,5 x 20	C-7	9	Washer, Spring, 8 mm	C-19.1	18
Visor Set, *NH-206* Maceió Red	C-1	16	Washer, 8 mm	C-23	15	Washer, Spring, 8 mm	C-19.1	18
Visor Set, *P-35R* Purple	C-1	12	Washer, Air Cleaner	C-16	6	Washer, Steel Plate	M-10	17
Visor Set, *P-35R* Purple	C-1	13	Washer, Beam Adjusting	C-1	20	Washer, Steering Stem	C-5	23
Visor Set, FR. *NH-1* Black	C-1	9	Washer, Chain Slider	C-21	11	Washer, Steering Stem	C-5.1	20
Visor Set, FR. *NH-196* White	C-1	9	Washer, Chain Slider	C-21.1	12	Washer, Tank Setting	C-13	33
Visor Set, FR. *NH-196* White	C-1	10	Washer, Guide Under Air.....	C-7	8	Washer, Tank Setting	C-13.1	21
Visor Set, FR. *P-4* Blue	C-1	10	Washer, Handle Cushion	C-5	24	Washer, Thrust, 14 mm	M-14	16
Visor Set, FR. *PB-264* Blue.....	C-1	9	Washer, Handle Cushion	C-5.1	21	Washer, Thrust, 15 mm	M-13	18
Visor Set, FR. *R-134* Red.....	C-1	9	Washer, Oil Bolt	C-4	16	Washer, Thrust, 15 mm	M-13.1	18
Visor Set, FR. *R-134* Red.....	C-1	10	Washer, Oil Bolt	C-4.1	18	Washer, Thrust, 16.5 mm	M-13	19
W			Washer, Pillion Step	C-19	12	Washer, Thrust, 16.5 mm	M-13.1	19
Washer	C-10	25	Washer, Pillion Step	C-19.1	12	Washer, Thrust, 20 mm	M-13	20
Washer	C-12	22	Washer, Plain, 3 mm	C-29	18	Washer, Thrust, 20 mm	M-13.1	20
Washer A, Spline, 20 mm.....	M-13	21	Washer, Plain, 6 mm	M-1	24	Washer, Thrust, 24 x 10	C-20	8
			Washer, Plain, 6 mm	C-2	11	Washer, Thrust, 24 x 13	C-20	7
			Washer, Plain, 6 mm	C-14	24	Washer, Thrust, 6,7 mm	M-5	8
			Washer, Plain, 6 mm	C-19	16	Winker Assy., L. FR.	C-24	8

DESCRIPTION INDEX

Description	Block N°	Ref. N°	Description	Block N°	Ref. N°	Description	Block N°	Ref. N°
Winker Assy., L. FR. Comp	C-24	6						
Winker Assy., L. RR.....	C-24	13						
Winker Assy., R. FR.....	C-24	1						
Winker Assy., R. RR.	C-24	9						
Winker Set, L. FR.....	C-24.1	3						
Winker Set, L. RR.	C-24.1	9						
Winker Set, R. FR.	C-24.1	2						
Winker Set, R. RR.....	C-24.1	8						
Wire, Tail Bag Lock.....	C-14	13						
Wrench, Box, P18	C-29	8						
Wrench, Eye, 24 mm.....	C-29	9						

NOMBRE DE LA PIEZA

Descripción	Nº del Bloque	Ref. Nº	Descripción	Nº del Bloque	Ref. Nº	Descripción	Nº del Bloque	Ref. Nº
A			Anillo, 1,5 x 9,5.....M-3	14		Arandela de Sellado, 8 mmM-1	17	
			Anillo, 63 mmC-12	18		Arandela de Sellado, 8 mmM-3	12	
AbrazaderaC-5	25		Anillo, Horquilla DelanteraC-8	9		Arandela Lisa, 6 mmC-14	24	
AbrazaderaC-5.1	22		Anillo, Pistón.....C-8	14		Arandela Sencilla, 6 mmM-1	24	
Abrazadera, Cable Velocímetro.....C-6	1		Anillo, Pistón.....C-8.1	14		Arandela Sencilla, 6 mmC-19.1	16	
Abrazadera, Horquilla DelanteraC-8.1	22		Anillo, RefuerzoC-8.1	8		Arandela Sencilla, 8 mmC-19	18	
Abrazadera, SilenciadorC-17	10		Anillo, RetenciónC-4	17		Arandela Sencilla, 8 mmC-19	18	
Abrazadera, Tubo de AireC-16	14		Anillo, RetenciónC-4.1	19		Arandela Sencilla, 8 mmC-19.1	17	
Abrazadera, Tubo de AireC-16	24		Anillo, Sujeción, 20 mm.....M-13	22		Arandela Sencilla, 8 mmC-19.1	18	
Abrazadera, Tubo de AireC-16	24		Anillo, Sujeción, 20 mm.....M-13.1	22		Arandela, 10 mm.....C-24.1	19	
Acionador, Tensor Cadena de Levas.....M-3	5		Anillo-OM-10	19		Arandela, 10 mm.....C-28	17	
Agarradera, SurtidorM-15	16		Anillo-O, 10,6 x 1,3.....C-13	5		Arandela, 10 mm.....C-28.1	22	
Aislador, AdmisiónM-1	11		Anillo-O, 10,6 x 1,3.....C-13.1	5		Arandela, 10 x 24.....M-9	11	
Ajustador, CadenaC-21	2		Anillo-O, 13,8 x 2,5.....M-8	11		Arandela, 14 mm.....M-14	16	
Ajustador, CadenaC-21	2		Anillo-O, 17 x 20 x 2,5.....C-18	16		Arandela, 16 mm.....M-6	12	
Ajustador, CadenaC-21	2		Anillo-O, 18 x 3.....M-5	11		Arandela, 16 mm.....M-7	20	
Ajustador, CadenaC-21.1	2		Anillo-O, 24,4 x 3,1.....M-10	18		Arandela, 24 x 10.....C-20	8	
Ajustador, CadenaC-21.1	2		Anillo-O, 27,4 x 2,4.....M-8	10		Arandela, 24 x 13.....C-20	7	
Ajustador, ResorteC-22	5		Anillo-O, 27,7 x 3,5.....C-8	29		Arandela, 3 mm.....C-3	40	
Alambraje, Luz Intermitente DerC-27	8		Anillo-O, 3 x 35.....M-11	14		Arandela, 3 mm.....C-3.1	38	
Alambraje, Luz Intermitente IzqC-27	9		Anillo-O, 63 x 3.....M-8	12		Arandela, 3 mm.....C-29	18	
Alambraje, PrincipalC-27	7		Anillo-O, 7 x 1,7.....M-9	12		Arandela, 6 mm.....M-14	15	
Alambraje, PrincipalC-27	7		Anillo-O, 9,4 x 2,4.....M-7	22		Arandela, 6 mm.....C-8	26	
Alambraje, PrincipalC-27.1	7		Anillo-O, Engrenaje, Arranque.....M-10	2		Arandela, 6 mm.....C-13	35	
Aleta, Neumático.....C-10	13		Anillo-O, FijaciónC-15	3		Arandela, 6 mm.....C-17	15	
Aleta, Neumático.....C-12	12		Anillo-O, FijaciónC-15.1	3		Arandela, 6 mm.....C-19	16	
Alicates, 135C-29	15		Anillo-O, InternoC-8.1	16		Arandela, 6 mm.....C-25	12	
Alza Trasera *NH-1* Negro.....C-23	5		Arandela.....C-10	25		Arandela, 6 x 20.....C-14	20	
Alza Trasera *NH-146M* Ceniza Metálica.....C-23	5		Arandela.....C-12	22		Arandela, 6 x 20.....C-21.1	20	
Alza Trasera *P-4* Azul AbrolhosC-23	5		Arandela A, Empuje, 20 mmM-13	20		Arandela, 6 x 20.....C-29	16	
Alza Trasera *R-134* Rojo FightingC-23	5		Arandela A, Empuje, 20 mmM-13.1	20		Arandela, 6 x 9.....C-21.1	21	
Anillo-O, 25,7 x 2,8.....C-8.1	28		Arandela A, Langueta, 20 mmM-13	21		Arandela, 6 x 9.....C-29	17	
Anillo C, LimitadorC-22.1	5		Arandela A, Langueta, 20 mmM-13.1	21		Arandela, 6,5 x 20.....C-7	9	
Anillo de SelloM-10	12		Arandela Aletas, 8 mm.....C-19.1	18		Arandela, 6,5 x 20.....C-7.1	4	
Anillo O, 10,5 x 1,5.....M-1	19		Arandela B, Langueta, 20 mmM-6	13		Arandela, 6,7 mm.....M-5	8	
Anillo O, 3 x 35.....M-1	21		Arandela B, Tacometro.....M-5	7		Arandela, 8 mm.....C-8	27	
Anillo O, 33,5 x 3,0.....M-1	22		Arandela de Resorte.....M-10	17		Arandela, 8 mm.....C-19	17	
Anillo O, 75 x 2,5.....M-1	20		Arandela de Sellado, 6 mmM-3	13		Arandela, 8 mm.....C-21	27	

NOMBRE DE LA PIEZA

Descripción	Nº del Bloque	Ref. Nº	Descripción	Nº del Bloque	Ref. Nº	Descripción	Nº del Bloque	Ref. Nº
Arandela, 8 mm.....	C-23	15	Asieno Resorte.....	C-22.1	18	Bastidor, *R-134* Rojo Fighting.....	C-28	2
Arandela, Ajustador, Faro.....	C-1	19	Asiento C, Resorte.....	C-22	12	Batería (YB7B-B) (Con Solución).....	C-26	2
Arandela, Ajustador, Faro.....	C-1	20	Asiento C, Resorte.....	C-22.1	12	Batería (YB7B-B) (Sin Solución).....	C-26	1
Arandela, Cojin, Tubo de Manúbrio.....	C-5.1	21	Asiento Exterior, Resorte de Válvula.....	M-2	10	Batería (YB7B-B) (Sin Solución).....	C-26	1
Arandela, Cojin, Tubo Manubrio.....	C-5	24	Asiento Interior, Resorte de Válvula.....	M-2	11	Biela.....	M-12	5
Arandela, Eje. Tras.....	C-12	17	Asiento, Leva Freno Tras.....	C-11	6	Bobina de Encendido.....	C-27	3
Arandela, Empuje, 15 mm.....	M-13	18	Assento Comp. *NH-1L* Negro.....	C-14	8	Bobina de Encendido.....	C-27	3
Arandela, Empuje, 15 mm.....	M-13.1	18	Assento Comp., *NH-1L* Negro.....	C-14	9	Bobina de Encendido.....	C-27.1	3
Arandela, Empuje, 16,5 mm.....	M-13	19	Assento Comp., *NH-1L* Negro.....	C-14	10	Bobina de Encendido.....	C-27.1	3
Arandela, Empuje, 16,5 mm.....	M-13.1	19	Atornillador, 1.....	C-29	10	Bocina.....	C-27	10
Arandela, Engrenaje.....	C-10	16	Atornillador, 3.....	C-29	11	Bocina.....	C-27.1	8
Arandela, Estribo Trasero.....	C-19	12				Bolsa, Trasera, *NH-1-L* Negro.....	C-14	14
Arandela, EStribo Trasero.....	C-19.1	12				Bolsa, Trasera, *NH-132L* Ceniza.....	C-14	14
Arandela, Fijación.....	C-16	6				Bolsa, Trasera, *NH-1L* Negro.....	C-14	14
Arandela, Fijación, Tanque.....	C-13	33				Bolsa, Trasera, *P-3L*.....	C-14	14
Arandela, Guía.....	C-21	11	Bagajero *BG-114M* Verde Metálico.....	C-23.1	3	Bolsa, Trasera, *R-131L* Rojo Aracajú.....	C-14	14
Arandela, Guía.....	C-21.1	12	Bagajero *NH-105* Negro Fosco.....	C-23.1	3	Brazadera Horquilla Delantera.....	C-8	22
Arandela, Panel Freno Tras.....	C-11	4	Bagajero *NH-262M* Plata Terra Metálica.....	C-23.1	3	Brazo, Freno Tras.....	C-11	9
Arandela, Perno Aceite.....	C-4.1	18	Bagajero *P-21M* Violeta Metálica.....	C-23.1	3	Brazo, Freno Tras (Viendas Suspensas).....	C-11	9
Arandela, Perno Conexión.....	C-4.1	18	Bagajero *P-27M* Violeta Metálica.....	C-23.1	3	Buje (C).....	C-25	11
Arandela, Placa Guía, Aire.....	C-7	8	Bagajero *P-4* Azul Abrolhos.....	C-23.1	3	Buje 6 x 15,5.....	C-23	4
Arandela, Resorte, 6 mm.....	C-26	14	Bagajero *PB-242M* Azul Metálico.....	C-23.1	3	Buje 6 x 15,5.....	C-23.1	2
Arandela, Resorte, 6 mm.....	C-26	14	Bagajero *R-206* Rojo Maceió.....	C-23.1	3	Buje A, Varilla Conexión Amortiguador.....	C-22	14
Arandela, Sellado, 6 mm.....	C-8.1	26	Bagajero *RP-132* Púrpura.....	C-23.1	3	Buje A, Varilla, Conexión Amortiguador.....	C-22.1	14
Arandela, Sellado, 8 mm.....	C-8.1	27	Balancin de Válvula.....	M-2	2	Buje B, Parafango Delantero.....	C-7	4
Arandela, Sencilla, 6 mm.....	C-2	11	Banda, Aislador, Admisión.....	M-1	12	Buje B, Varilla, Conexión Amortiguador.....	C-22.1	13
Arandela, Tubo Manubrio.....	C-5	23	Basa, Contacto Comp.....	C-5	3	Buje Fixación.....	C-24	17
Arandela, Tubo Manubrio.....	C-5.1	20	Base Comp. Luz intermitente Tras. Der.....	C-24.1	12	Buje, 19 x 6,2 x 13,5.....	C-14	18
Arandella, Fijación Tanque.....	C-13.1	21	Base Comp. Luz intermitente Tras. Izq.....	C-24.1	13	Buje, 22 x 6,2 x 13,5.....	C-14	18
Arandella, Perno Aceite.....	C-4	16	Base Comp. Luz Trasera.....	C-25	3	Buje, 22 x 6,2 x 13,5.....	C-25	13
Aro, Rueda Delantera.....	C-10	10	Base Comp. Luz Trasera.....	C-25.1	3	Buje, 22 x 6,2 x 13,5.....	C-25.1	10
Aro, Rueda Delantera.....	C-10	10	Base, Contacto Comp.....	C-5.1	3	Buje, 6 x 10.....	C-21	9
Aro, Rueda Delantera.....	C-10	10	Base, Luz Intermitente Del. Der.....	C-24.1	6	Buje, 6 x 10.....	C-21.1	10
Aro, Rueda Tras.....	C-12	9	Base, Luz Intermitente Del. Izq.....	C-24.1	7	Buje, 6 x 10,5.....	C-16	21
Aro, Rueda Tras.....	C-12	9	Bastidor, *NH-1* Negro.....	C-28	2	Buje, 6 x 11,5.....	C-16	21
Aro, Rueda Tras.....	C-12	9	Bastidor, *NH-146M* Ceniza Metálica.....	C-28	2	Buje, 6 x 4.....	C-3	27
Arruela, 6 x 20.....	C-21	21	Bastidor, *NH146M*.....	C-28	2	Buje, 6 x 4.....	C-4	14
Arruela, 6 x 9.....	C-21	22	Bastidor, *P-4* Azul Abrolhos.....	C-28	2	Buje, 6 x 4.....	C-7	4

NOMBRE DE LA PIEZA

Descripción	Nº del Bloque	Ref. Nº	Descripción	Nº del Bloque	Ref. Nº	Descripción	Nº del Bloque	Ref. Nº
Buje, 6 x 4	C-15	14	Cable, Interior Tacómetro	C-2.1	16	Cojin A, Filtro de Ar	C-16	19
Buje, 6 x 4	C-15.1	12	Cable, Interior Velocímetro	C-2	8	Cojin, 6,3 x 13,5	C-2.1	7
Buje, 6 x 7,5	C-14	19	Cable, Interior Velocímetro	C-2.1	18	Cojin, A Protector Motor	C-28.1	9
Buje, 6 x 7,5	C-28.1	23	Cable, Motor de Arranque	M-10	13	Cojin, Asiento	C-14	1
Buje, 6,5 x 4	C-19	14	Cable, Tacómetro	C-2.1	15	Cojin, Caja Faro	C-1	17
Buje, 6,5 x 4	C-19.1	14	Cable, Traba, Bolsa Trasera	C-14	13	Cojin, Caja Filtro de Aire	C-30	1
Buje, 8 x 12	C-23.1	7	Cable, Velocímetro	C-2.1	17	Cojin, Casquillo Iluminación	C-1.1	6
Buje, 8 x 15	C-23.1	6	Cable, Velocímetro	C-2.1	17	Cojin, Ens. Caja Faro	C-1	8
Buje, 8 x 15	C-28.1	12	Cadena de Levas	M-3	2	Cojin, Fixación, Caja Faro	C-1	18
Buje, Corredera	C-8	11	Cadena, Transmisión (520V-102)	C-21.1	4	Cojin, Guardabarro Trasero	C-23	8
Buje, Corredera	C-8.1	10	Cadena, Transmisión (520V-104)	C-21.1	4	Cojin, Instrumentos	C-2.1	1
Buje, Cubierta Filtro de Aire	C-16	22	Cadena, Transmisión (520VCS-108)	C-21	4	Cojin, Interruptor Mar. Partida	C-26	12
Buje, Cubierta Lateral Del.	C-30	2	Caja Horquilla Trasera	C-21	3	Cojin, Luz Intermitente Trasera	C-23	10
Buje, Españadora	C-16	20	Caja Horquilla Trasera	C-21	7	Cojin, Luz Trasera	C-25.1	8
Buje, Espiga	C-9	13	Caja Horquilla Trasera	C-21	7	Cojin, Luz Trasera	C-25	9
Buje, Fijación	C-23	13	Caja, Acelerador, Inferior	C-3	13	Cojin, Parafango Trasero	C-23	1
Buje, Fixación Parafango Trasero	C-23.1	4	Caja, Acelerador, Superior	C-3	12	Cojin, Parafango Trasero	C-23	7
Buje, Fixación, Luz Intermitente Trasera	C-23	9	Caja, Cable Acelerador	C-3	2	Cojin, Parafango Trasero	C-23.1	1
Buje, Fixación, Parafango Trasero	C-23	6	Caja, Herramientas	C-29	1	Cojin, Parafango Trasero	C-23.1	8
Buje, Fixación, Parafango Trasero	C-23.1	10	Caja, Horquilla Trasera	C-21.1	8	Cojin, Parafango Trasero	C-23.1	9
Buje, Guía	C-8	10	Caja, Horquilla Trasera	C-21.1	8	Cojin, Parafango Trasero	C-24.1	15
Buje, Guía	C-8.1	9	Caja, Superior Cadena	C-21	1	Cojin, Proctetor Motor	C-28.1	13
Buje, Guía, Aire, Inferior	C-7	7	Caja, Superior Cadena	C-21	1	Cojin, Protector de Motor	C-28.1	1
Buje, Horquilla Trasera	C-21	5	Caja, Superior Cadena	C-21.1	1	Cojin, Protector Motor	C-28.1	24
Buje, Horquilla Trasera	C-21.1	6	Caja, Superior Cadena	C-21.1	1	Cojin, Relé Sinalizador	C-27	12
Buje, Inferior Amortiguador	C-22.1	9	CajaTerminal, Garfo Tras.	C-21.1	3	Cojin, Relé Sinalizador	C-27.1	10
Bujia, (DP8EA-9) NGK	M-1	28	Calibrador Del., Comp.	C-9	15	Cojin, Soporte Faro	C-30	10
C			Canal de Aceite	M-7	14	Cojin, Tacómetro	C-2.1	14
			Canal de Aceite	M-7	14	Cojin, Tanque Combustible	C-13	17
			Chaveta Media-Luna, 4 mm.	M-12	10	Cojin, Tanque Combustible	C-13.1	16
C.D.I., Comp. Unidad	C-27	2	Chaveta, 25 x 18	M-7	21	Cojin, Tapa, Interruptor	C-5.1	8
C.D.I., Comp. Unidad	C-27.1	2	Cingüenal, Der	M-12	6	Cojin, Trasero Tanque Combustible	C-13	8
Cable Comp. A, Acelerador	C-3	1	Cingüenal, Izq	M-12	7	Cojin, Trasero Tanque Combustible	C-13.1	8
Cable Comp. Embrague	C-3	5	Cojin	C-15	2	Cojin, Tubo Manubrio	C-5	10
Cable Comp. Estrangulador	C-3	4	Cojin	C-15	2	Cojin, Tubo Manubrio	C-5.1	12
Cable Velocímetro	C-2	7	Cojin	C-15.1	2	Cojin, Unidad C.D.I.	C-27	1
Cable, batería	C-26	5	Cojin	C-24.1	1	Cojin, Unidad C.D.I.	C-27.1	1
Cable, Batería	C-26	8	Cojin	C-15.1	2	Cojin, Velocímetro	C-2	5

NOMBRE DE LA PIEZA

Descripción	Nº del Bloque	Ref. Nº	Descripción	Nº del Bloque	Ref. Nº	Descripción	Nº del Bloque	Ref. Nº
Cojin, Velocímetro	C-2.1	11	Collarín, 20 x 23 x 9	M-13	8	Comp. Casquillo, Luz Intermitente Del. Der	C-24	4
Cojin, Velocímetro	C-2.1	12	Collarín, 20 x 23 x 9	M-13.1	8	Comp. Cilindro Der., Externo	C-8	12
Cojinete A, Biela (Rojo)	M-12	13	Collarín, Fijación Cubierta	C-13	31	Comp. Cilindro Der., Externo	C-8	12
Cojinete B, Biela (Azul)	M-12	13	Collarín, Fijación Goma Estante	C-20	4	Comp. Cilindro Izq. Externo	C-8	20
Cojinete C, Biela (Blanco)	M-12	13	Collarín, Fijación, Cubierta	C-13.1	19	Comp. Cilindro Izq. Externo	C-8	20
Cojinete de Agujas, 16 x 22 x 19	C-22	24	Collarín, Parafango Delantero	C-7	5	Comp. Cilindro Izq. Externo	C-8.1	20
Cojinete de Agujas, 16 x 22 x 19	C-22	24	Collarín, Parafango Delantero	C-7.1	2	Comp. Cilindro Izq. Externo	C-8.1	20
Cojinete de Agujas, 16 x 22 x 19	C-22.1	25	Collarín, Parafango Delantero	C-7.1	3	Comp. Cilindro Izq. Externo	C-8.1	20
Cojinete de Agujas, 16 x 22 x 19	C-22.1	25	Collarín, Pivote Brazo Amortiguador	C-22	13	Comp. Cilindro Izq. Externo	C-8.1	20
Cojinete de Agujas, 16,5 x 25 x 5	C-22.1	27	Collarín, Pivote Varilla Conexión	C-22.1	16	Comp. Cilindro.	M-4	1
Cojinete de Agujas, 16,5 x 25 x 5	C-22.1	27	Collarín, Pivote Varilla Conexión	C-22.1	16	Comp. Cingüñal	M-12	1
Cojinete de Bolas Radial, 16003	M-6	14	Comp. Amortiguador Trasero	C-22	4	Comp. Corona, Transmisión, 42D	C-12	1
Cojinete de Bolas, Horquilla Trasera.	C-21	23	Comp. Arbol de Levas	M-2	1	Comp. Corona, Transmisión, 42D	C-12	1
Cojinete de Bolas, Horquilla Trasera.	C-21	23	Comp. Base Intermitente Del. Izq	C-24	8	Comp. Corona, Transmisión, 43D	C-12	1
Cojinete Radial, Bolas, 6202U	C-10	23	Comp. Base Luz Intermitente Del. Der	C-24	5	Comp. Corona, Transmisión, 43D	C-12	1
Cojinete, 22 x 28 x 12	M-14	17	Comp. Base Luz Intermitente Tras. Der	C-24	12	Comp. Cubierta, Cáster Der	M-5	1
Cojinete, Articulación Garfo Tras.	C-21.1	22	Comp. Base Luz, Intermitente Trasero Izq	C-24	15	Comp. Cubierta, Cáster Der	M-5	1
Cojinete, Articulación Garfo Tras.	C-21.1	22	Comp. Bastidor "BG-114M" Verde Metálico	C-28.1	3	Comp. de Barra, Sujeción de Tensionador	M-3	5
Cojinete, Bolas Radial, 28 x 72 x 18	M-12	11	Comp. Bastidor "NH-1" Negro	C-28.1	3	Comp. de Caquillo, Iluminación	C-1.1	5
Cojinete, Bolas Radial, 28 x 72 x 18	M-12	11	Comp. Bastidor "NH-215M" Ceniza Metálica	C-28.1	3	Comp. de Casquillo	C-2	4
Cojinete, Bolas Radial, 6004	M-13	26	Comp. Bastidor "P-4" Azul Abrolhos	C-28.1	3	Comp. Eje, Cambio Velocidades	M-14	9
Cojinete, Bolas Radial, 6004	M-13.1	26	Comp. Bastidor "R-206" Rojo Maceió	C-28.1	3	Comp. Eje, Rueda Delantera	C-10	2
Cojinete, Bolas Radial, 6202U	M-13	23	Comp. Bastidor "RP-132" Púrpura	C-28.1	3	Comp. Engrenaje Velocímetro	C-10	15
Cojinete, Bolas Radial, 6202U	M-13.1	23	Comp. Bastidor, "P-21M" Violeta Metálica	C-28.1	3	Comp. Estator.	M-9	4
Cojinete, Bolas Radial, 6203	C-12	20	Comp. Cable A, Acelerador	C-3.1	1	Comp. Exterior Embrague	M-6	1
Cojinete, Bolas Radial, 6204	M-13	27	Comp. Cable B, Acelerador	C-3	3	Comp. Maza, Rueda Delantera	C-10	4
Cojinete, Bolas Radial, 6204	M-13.1	27	Comp. Cable B, Acelerador	C-3.1	3	Comp. Maza, Rueda Tras.	C-12	6
Cojinete, Bolas Radial, 6207	M-12	12	Comp. Cable, Embrague	C-3.1	6	Comp. Obturador, Tambor Cambio Velocidades	M-14	7
Cojinete, Bolas Radial, 6207	M-12	12	Comp. Cable, Embrague	C-3.1	6	Comp. Palanca Embrague	M-5	5
Cojinete, Bolas Radial, 6303	C-12	21	Comp. Cable, Estrangulador	C-3.1	4	Comp. Palanca, Freno Del	C-4.1	14
Cojinete, Pivote Brazo Amortiguador	C-22	25	Comp. Cáster Izq.	M-11	3	Comp. Palanca, Freno Del	C-4	11
Cojinete, Pivote Brazo Amortiguador	C-22.1	26	Comp. Cáster, Der	M-11	1	Comp. Pedal Freno	C-18	12
Cojinete, Varilla Dirección	C-6	10	Comp. Cáster, Der	M-11	1	Comp. Pedal Freno	C-18	13
Cojinete, Varilla Dirección	C-6.1	7	Comp. Cáster, Der	M-11	1	Comp. Placa Asiento, Cojinete Bolas Radial	M-13	1
Collarín Espaciador A, Eje Tras	C-12	8	Comp. Casquillo, Instrumentos	C-2.1	9	Comp. Placa Asiento, Cojinete Bolas Radial	M-13.1	1
Collarín Espaciador, Rueda Delantera	C-10	3	Comp. Casquillo Luz Intermitente Del. Der	C-24	7	Comp. Tapa, Tanque	C-13	18
Collarín, 16,5 x 19,5 x 9	M-13	5	Comp. Casquillo Luz Intermitente Tras. Der	C-24	10	Comp. Tapa, Tanque	C-13.1	17
Collarín, 16,5 x 19,5 x 9	M-13.1	5	Comp. Casquillo Luz Intermitente Trasero Izq	C-24	14	Comp. Tuerca Superior, Varilla Dirección	C-6	6

NOMBRE DE LA PIEZA

Descripción	Nº del Bloque	Ref. Nº	Descripción	Nº del Bloque	Ref. Nº	Descripción	Nº del Bloque	Ref. Nº
Comp. Válvula Acelerador	M-15	14	Cubierta Delantera Comp. *R-224* Rojo	C-30	4	Cubierta Lateral Izq. Comp. *P-4* Azul Abrolhos	C-30	12
Comp. Varilla Dirección	C-6	4	Cubierta Delantera, *BG-115M* Verde Metálica	C-30	5	Cubierta Lateral Izq. Comp. *P-4* Azul Abrolhos	C-30	13
Comp. Varilla Dirección.	C-6	4	Cubierta Delantera, *R-235M* Naranja Metálica	C-30	5	Cubierta Lateral Izq. Comp. *P-4* Azul Abrolhos	C-30	13
Comp. Volante.	M-9	3	Cubierta Engrenage.....	M-8	2	Cubierta Lateral Izq. Comp. *PB-162* Azul	C-30	12
Comp., Amortiguador Trasero	C-22.1	4	Cubierta Gerador C.A.....	M-8	7	Cubierta Lateral Izq. Comp. *R-206* Rojo Maceió	C-30	12
Comp., Amortiguador Trasero	C-22.1	4	Cubierta Lateral Der. Comp. *BG-114M* Verde Metálico.....	C-30	11	Cubierta Lateral Izq. Comp. *R-235M* Naranja Metálica.....	C-30	14
Comp., Bastidor, *BG-114M* Verde Metálica.....	C-28.1	3	Cubierta Lateral Der. Comp. *NH-1* Negro.....	C-30	11	Cubierta Lateral Izq. Comp. *R-251P* Rojo Jaraguá Perolizado	C-30	16
Comp., Bastidor, *NH-262M* Plata Terra Metálica.....	C-28.1	3	Cubierta Lateral Der. Comp. *P-4* Azul Abrolhos	C-30	11	Cubierta Lateral Izq. Comp. *R-251P* Rojo Jaraguá Perolizado	C-30	16
Comp., Bastidor, *P-27M* Violeta Metálica	C-28.1	3	Cubierta Lateral Der. Comp. *P-4* Azul Abrolhos	C-30	11	Cubierta Lateral Izq. Comp. *RP-154M*	C-30	13
Comp., Cingüeñal.....	M-12	1	Cubierta Lateral Der. Comp. *P-4* Azul Abrolhos	C-30	11	Cubierta, 30 mm	M-8	8
Comp., Culata, Cilindro.....	M-1	1	Cubierta Lateral Der. Comp. *PB-162* Azul	C-30	11	Cubierta, Agujero de Ajuste de Válvula.....	M-1	10
Comp., Culata, Cilindro.....	M-1	1	Cubierta Lateral Der. Comp. *R-206* Rojo Maceió	C-30	11	Cubierta, Alambraje, Velocímetro	C-2	6
Comp., Culata, Cilindro.....	M-1	1	Cubierta Lateral Der. Comp. *RP-154M*	C-30	11	Cubierta, B	C-26	7
Comp., Pedal Freno.....	C-18	12	Cubierta Lateral Der. Comp., *BG-115M* Verde Metálica.....	C-30	11	Cubierta, Bomba Aceite.....	M-7	6
Comp., Pedal Freno.....	C-18	13	Cubierta Lateral Der. Comp., *BG-115M* Verde Metálica.....	C-30	11	Cubierta, Cable, Acelerador	C-3.1	2
Comp., Rotor Filtro Aceite.....	M-7	12	Cubierta Lateral Der. Comp., *G-147M* Verde Pantanal Metálico	C-30	11	Cubierta, Carter Izq	M-8	1
Comp., Silenciador Escape	C-17	4	Cubierta Lateral Der. Comp., *P-27M* Violeta Metálica.....	C-30	11	Cubierta, Carter Izq. Trasera	M-8	3
Comp., Silenciador Escape	C-17	4	Cubierta Lateral Der. Comp., *P-39M* Púrpura Ilhabela Metálica.....	C-30	11	Cubierta, Cilindro Maestro	C-4	3
Comp., Silenciador Escape	C-17	5	Cubierta Lateral Der. Comp., *R-235M* Naranja Metálica.....	C-30	11	Cubierta, Cilindro Maestro	C-4.1	6
Comp., Silenciador Escape	C-17	6	Cubierta Lateral Der. Comp., *R-251* Rojo Jaraguá Perolizado	C-30	11	Cubierta, Engrenaje, Bomba Aceite	M-7	4
Comp., Tacómetro	C-2.1	13	Cubierta Lateral Der. Comp., *R-251P* Rojo Jaraguá Perolizado	C-30	11	Cubierta, Inferior, Acelerador	C-3.1	14
Cubierta A, Motor Arranque.....	M-10	14	Cubierta Lateral Izq. Comp. *BG-114M* Verde Metálico.....	C-30	13	Cubierta, Izq. Culata de Cilindro	M-1	8
Cubierta de Goma	C-1	4	Cubierta Lateral Izq. Comp. *BG-115M* Verde Metálica.....	C-30	14	Cubierta, Limpiador de Aire.....	C-16	4
Cubierta de Goma	C-1	4	Cubierta Lateral Izq. Comp. *BG-115M* Verde Metálica.....	C-30	15	Cubierta, Limpiador de Aire.....	C-16	4
Cubierta de Goma	C-1.1	4	Cubierta Lateral Izq. Comp. *BG-115M* Verde Metálica.....	C-30	16	Cubierta, Motor Arranque	M-10	15
Cubierta Delantera *BG-115M* Verde Metálica	C-30	6	Cubierta Lateral Izq. Comp. *G-147M* Verde Pantanal Metálico	C-30	16	Cubierta, Palanca Izq.	C-3	17
Cubierta Delantera *NH-1* Negro/Tipo 1.....	C-30	7	Cubierta Lateral Izq. Comp. *NH-1* Negro	C-30	12	Cubierta, Palanca Izq., Embrague.....	C-3.1	18
Cubierta Delantera *NH-1* Negro/Tipo 1.....	C-30	7	Cubierta Lateral Izq. Comp. *P-27M* Violeta Metálica	C-30	15	Cubierta, Perno Espiga, B	C-9	14
Cubierta Delantera *NH-1* Negro/Tipo 2.....	C-30	7	Cubierta Lateral Izq. Comp. *P-39M* Púrpura Ilhabela Metálica.....	C-30	16	Cubierta, Superior, Acelerador	C-3.1	13
Cubierta Delantera *NH-1* Negro/Tipo 2.....	C-30	7				Cubierta, Terminal Batería	C-26	6
Cubierta Delantera *P-27M* Violeta Metálica	C-30	6				Cubierta, Tornillo Purgador	C-9	3
Cubierta Delantera Comp. *B-151* Azul.....	C-30	4				Cubratablero Derecho, Faro	C-1	23
Cubierta Delantera Comp. *NH-1* Negro.....	C-30	3				Cubratablero Izquierdo, Faro.....	C-1	24
Cubierta Delantera Comp. *P-21M* Violeta Metálica ...	C-30	3				Cubretablero, Derecho *NH-1* Negro	C-13	20
Cubierta Delantera Comp. *P-4* Azul Abrolhos	C-30	4				Cubretablero, Derecho *NH-1* Negro	C-13	20
Cubierta Delantera Comp. *P-4* Azul Abrolhos	C-30	3				Cubretablero, Derecho *NH-1* Negro	C-13	20
Cubierta Delantera Comp. *PB-242M* Azul Metálico ...	C-30	3						
Cubierta Delantera Comp. *R-206* Rojo Maceió.....	C-30	4						

5

373

NOMBRE DE LA PIEZA

Descripción	Nº del Bloque	Ref. Nº	Descripción	Nº del Bloque	Ref. Nº	Descripción	Nº del Bloque	Ref. Nº
Emblema B, Tampa Lat. Izq. *Tipo 1*.....C-32.A	11		Emblema Der., Tanque Combustible *Tipo 2*.....C-32.1	4		Emblema Izq., Tanque Combustible *Tipo 1*.....C-32	5	
Emblema Cubierta Central *Tipo 1*.....C-32.1B	2		Emblema Der., Tanque Combustible *Tipo 2*.....C-32.A	4		Emblema Izq., Tanque Combustible *Tipo 1*.....C-32.1	5	
Emblema Cubierta Central *Tipo 2*.....C-32.1B	2		Emblema Der., Tanque Combustible *Tipo 1*.....C-32	4		Emblema Izq., Tanque Combustible *Tipo 1*.....C-32.A	5	
Emblema Cubierta Der. *Tipo 1*.....C-32.B	8		Emblema Der., Tanque Combustible *Tipo 1*.....C-32.1	4		Emblema Izq., Tanque Combustible *Tipo 1*.....C-32.1A	5	
Emblema Cubierta Der. *Tipo 2*.....C-32.B	8		Emblema Der., Tanque Combustible *Tipo 1*.....C-32.A	4		Emblema Izq., Tanque Combustible *Tipo 1*.....C-32.B	5	
Emblema Cubierta Der. *Tipo 3*.....C-32.B	8		Emblema Der., Tanque Combustible *Tipo 1*.....C-32.1A	4		Emblema Izq., Tanque Combustible *Tipo 2*.....C-32	5	
Emblema Cubierta Izq. *Tipo 1*.....C-32.B	9		Emblema Der., Tanque Combustible *Tipo 1*.....C-32.B	4		Emblema Izq., Tanque Combustible *Tipo 2*.....C-32.1	5	
Emblema Cubierta Izq. *Tipo 2*.....C-32.B	9		Emblema Der., Tanque Combustible *Tipo 1*.....C-32.1B	3		Emblema Izq., Tanque Combustible *Tipo 2*.....C-32.A	5	
Emblema Cubierta Izq. *Tipo 3*.....C-32.B	9		Emblema Der., Tanque Combustible *Tipo 2*.....C-32.1A	4		Emblema Izq., Tanque Combustible *Tipo 2*.....C-32.1A	5	
Emblema Cubierta Lat. Der. *Tipo 1*.....C-32.1	8		Emblema Der., Tanque Combustible *Tipo 2*.....C-32.B	4		Emblema Izq., Tanque Combustible *Tipo 2*.....C-32.B	5	
Emblema Cubierta Lat. Der. *Tipo 2*.....C-32.1	8		Emblema Der., Tanque Combustible *Tipo 2*.....C-32.1B	3		Emblema Izq., Tanque Combustible *Tipo 2*.....C-32.1B	4	
Emblema Cubierta Lat. Izq. *Tipo 1*.....C-32.1	9		Emblema Der., Tanque Combustible *Tipo 3*.....C-32.B	4		Emblema Izq., Tanque Combustible *Tipo 2*.....C-32.1C	4	
Emblema Cubierta Lat. Izq. *Tipo 2*.....C-32.1	9		Emblema Der., Tanque Combustible, *Tipo 1*.....C-32.C	4		Emblema Izq., Tanque Combustible *Tipo 3*.....C-32.B	5	
Emblema Cubierta Lateral Der. *Tipo 1*.....C-32.A	8		Emblema Der., Tanque Combustible, *Tipo 1*.....C-32.1C	3		Emblema Izq., Tanque Combustible *Tipo 1*.....C-32.1B	4	
Emblema Cubierta Lateral Der. *Tipo 2*.....C-32.A	8		Emblema Der., Tanque Combustible, *Tipo 1*.....C-32.D	3		Emblema Izq., Tanque Combustible, *Tipo 1*.....C-32.C	5	
Emblema Cubierta Lateral Izq. *Tipo 1*.....C-32.A	9		Emblema Der., Tanque Combustible, *Tipo 1*.....C-32.E	3		Emblema Izq., Tanque Combustible, *Tipo 1*.....C-32.1C	4	
Emblema Cubierta Lateral Izq. *Tipo 2*.....C-32.A	9		Emblema Der., Tanque Combustible, *Tipo 1*.....C-32.1E	4		Emblema Izq., Tanque Combustible, *Tipo 1*.....C-32.D	4	
Emblema Cubretablero Central *Tipo 1*.....C-32.B	3		Emblema Der., Tanque Combustible, *Tipo 2*.....C-32.C	4		Emblema Izq., Tanque Combustible, *Tipo 1*.....C-32.E	4	
Emblema Cubretablero Central *Tipo 3*.....C-32.B	3		Emblema Der., Tanque Combustible, *Tipo 2*.....C-32.1C	3		Emblema Izq., Tanque Combustible, *Tipo 1*.....C-32.1E	5	
Emblema Cubretablero Central, *Tipo 1*.....C-32.C	3		Emblema Der., Tanque Combustible, *Tipo 2*.....C-32.D	3		Emblema Izq., Tanque Combustible, *Tipo 2*.....C-32.D	4	
Emblema Cubretablero Der., *Tipo 1*.....C-32.B	6		Emblema Der., Tanque Combustible, *Tipo 2*.....C-32.E	3		Emblema Izq., Tanque Combustible, *Tipo 2*.....C-32.E	4	
Emblema Cubretablero Der., *Tipo 2*.....C-32.B	6		Emblema Der., Tanque Combustible, *Tipo 2*.....C-32.1E	4		Emblema Izq., Tanque Combustible, *Tipo 2*.....C-32.1E	5	
Emblema Cubretablero Der., *Tipo 3*.....C-32.B	6		Emblema Der., Tanque Combustible, *Tipo 3*.....C-32.C	4		Emblema Izq., Tanque Combustible, *Tipo 1*.....C-32.1D	4	
Emblema Cubretablero Izq., *Tipo 1*.....C-32.B	7		Emblema Der., Tanque Combustible, *Tipo 1*.....C-32.1D	3		Emblema Izq., Tanque Combustible, *Tipo 2*.....C-32.1D	4	
Emblema Cubretablero Izq., *Tipo 2*.....C-32.B	7		Emblema Der., Tanque Combustible, *Tipo 2*.....C-32.1D	3		Emblema, Cubierta Der. *Tipo 1*.....C-32.1A	8	
Emblema Cubretablero Izq., *Tipo 3*.....C-32.B	7		Emblema Horquilla Trasera *Tipo 1*.....C-32.1B	1		Emblema, Cubierta Der. *Tipo 2*.....C-32.1A	8	
Emblema Cubretablero Central *Tipo 2*.....C-32.B	3		Emblema Izq. Tanque Combustible, *Tipo 1*.....C-32.F	4		Emblema, Cubierta Der., *Tipo 1*.....C-32.C	8	
Emblema Der. Tanque Combustible, *Tipo 1*.....C-32.F	3		Emblema Izq. Tanque Combustible, *Tipo 1*.....C-32.1F	5		Emblema, Cubierta Der., *Tipo 2*.....C-32.C	8	
Emblema Der. Tanque Combustible, *Tipo 1*.....C-32.1F	4		Emblema Izq. Tanque Combustible, *Tipo 2*.....C-32.F	4		Emblema, Cubierta Der., *Tipo 3*.....C-32.C	8	
Emblema Der. Tanque Combustible, *Tipo 2*.....C-32.F	3		Emblema Izq. Tanque Combustible, *Tipo 2*.....C-32.1F	5		Emblema, Cubierta Izq. *Tipo 1*.....C-32.1A	9	
Emblema Der. Tanque Combustible, *Tipo 2*.....C-32.1F	4		Emblema Izq., Horquilla Trasera.....C-32.1A	2		Emblema, Cubierta Izq. *Tipo 2*.....C-32.1A	9	
Emblema Der., Horquilla Trasera.....C-32.1A	1		Emblema Izq., Horquilla Tras.....C-32	2		Emblema, Cubierta Lat. Der. *Tipo 1*.....C-32	8	
Emblema Der., Horquilla Tras.....C-32	1		Emblema Izq., Horquilla Tras.....C-32.A	2		Emblema, Cubierta Lat. Der. *Tipo 2*.....C-32	8	
Emblema Der., Horquilla Tras.....C-32.A	1		Emblema Izq., Horquilla Tras.....C-32.1	2		Emblema, Cubierta Lat. Izq. *Tipo 1*.....C-32	9	
Emblema Der., Horquilla Tras.....C-32.1	1		Emblema Izq., Horquilla Tras. *Tipo 1*.....C-32.B	2		Emblema, Cubierta Lat. Izq. *Tipo 2*.....C-32	9	
Emblema Der., Horquilla Tras. *Tipo 1*.....C-32.B	1		Emblema Izq., Horquilla Tras., *Tipo 1*.....C-32.C	2		Emblema, Cubierta Lat. Izq., *Tipo 1*.....C-32.C	9	
Emblema Der., Horquilla Tras., *Tipo 1*.....C-32.C	1		Emblema Izq., Tanque Combustible, *Tipo 2*.....C-32.C	5		Emblema, Cubierta Lat. Izq., *Tipo 2*.....C-32.C	9	
Emblema Der., Tanque Combustible *Tipo 2*.....C-32	4		Emblema Izq., Tanque Combustible, *Tipo 3*.....C-32.C	5		Emblema, Cubierta Lat. Izq., *Tipo 3*.....C-32.C	9	

NOMBRE DE LA PIEZA

Descripción	Nº del Bloque	Ref. Nº	Descripción	Nº del Bloque	Ref. Nº	Descripción	Nº del Bloque	Ref. Nº
Emblema, Cubierta Lateral Der., *Tipo 1*.....C-32.D	7		Emblema, Horquilla Tras., *Tipo 1*.....C-32.1D	1		Engrenage Principal, 5ª (32D).....M-13	13	
Emblema, Cubierta Lateral Der., *Tipo 2*.....C-32.D	7		Emblema, Horquilla Tras., *Tipo 1*.....C-32.E	1		Engrenage Secundario, 1ª (36D).....M-13	4	
Emblema, Cubierta Lateral Izq., *Tipo 1*.....C-32.D	8		Emblema, Horquilla Traseira, *Tipo 1*.....C-32.1F	2		Engrenage Secundario, 1ª (36D).....M-13.1	4	
Emblema, Cubierta Lateral Izq., *Tipo 2*.....C-32.D	8		Emblema, Horquilla Trasera, *Tipo 1*.....C-32.1E	2		Engrenage Secundario, 2ª (31D).....M-13	7	
Emblema, Cubretablero Central *Tipo 1*.....C-32	3		Emblema, Hosqu LL. A, tras. *Tipo 1*.....C-32.F	1		Engrenage Secundario, 2ª (31D).....M-13.1	7	
Emblema, Cubretablero Central *Tipo 1*.....C-32.1	3		Emblema, Lubretablero Centrale, *Tipo 2*.....C-32.F	2		Engrenage Secundario, 3ª (24D).....M-13	10	
Emblema, Cubretablero Central *Tipo 1*.....C-32.A	3		Emblema, Lubretablero Centrale,*Tipo 1*.....C-32.F	2		Engrenage Secundario, 3ª (24D).....M-13.1	10	
Emblema, Cubretablero Central *Tipo 1*.....C-32.1A	3		Embrague, Engrenaje de Arranque.....M-9	1		Engrenage Secundario, 4ª (22D).....M-13	12	
Emblema, Cubretablero Central *Tipo 2*.....C-32	3		Empaque, Taza Combustible, 18,6 x 2,4.....C-13	1		Engrenage Secundario, 4ª (22D).....M-13.1	12	
Emblema, Cubretablero Central *Tipo 2*.....C-32.1	3		Empaque, Taza Combustible, 18,6 x 2,4.....C-13.1	1		Engrenage Secundario, 5ª (23D).....M-13.1	14	
Emblema, Cubretablero Central *Tipo 2*.....C-32.A	3		Empaquetadura.....M-1	9		Engrenage Secundario, 5ª (23D).....M-13.1	14	
Emblema, Cubretablero Central *Tipo 2*.....C-32.1A	3		Empaquetadura Cilindro.....M-4	2		Engrenage Secundario, 5ª (26D).....M-13	14	
Emblema, Cubretablero Central, *Tipo 1*.....C-32.1C	2		Empaquetadura, Base Luz Trasera.....C-25.1	4		Engrenage, Tacómetro (10D).....M-5	3	
Emblema, Cubretablero Central, *Tipo 1*.....C-32.D	2		Empaquetadura, Base Luz Trasera.....C-25	5		Engrenaje Reducción (61D/18D).....M-10	3	
Emblema, Cubretablero Central, *Tipo 1*.....C-32.1D	2		Empaquetadura, Bomba Aceite.....M-7	7		Engrenaje Reducción (61D/18D).....M-10	3	
Emblema, Cubretablero Central, *Tipo 1*.....C-32.1F	3		Empaquetadura, Carter.....M-11	2		Engrenaje, Arranque.....M-10	1	
Emblema, Cubretablero Central, *Tipo 2*.....C-32.C	3		Empaquetadura, Cilindro.....M-1	6		Engrenaje, Intermediario (14D/16D).....M-10	5	
Emblema, Cubretablero Central, *Tipo 2*.....C-32.1C	2		Empaquetadura, Cubierta Carter.....M-8	5		Engrenaje, Intermediario (14D/16D).....M-10	5	
Emblema, Cubretablero Central, *Tipo 2*.....C-32.D	2		Empaquetadura, Cubierta, Carter Der.....M-5	2		Engrenaje, Mando Primario (22D).....M-7	17	
Emblema, Cubretablero Central, *Tipo 2*.....C-32.1D	2		Empaquetadura, Faro.....C-1.1	2		Engrenaje, Mando, Bomba Aceite (34D).....M-7	8	
Emblema, Cubretablero Central, *Tipo 2*.....C-32.1F	3		Empaquetadura, Lente.....C-24	3		Engrenaje, Mando, Sincronización.....M-12	9	
Emblema, Cubretablero Central, *Tipo 3*.....C-32.C	3		Empaquetadura, Lente Luz Intermitente.....C-24.1	5		Ens. Alambraje, Instrumentos.....C-2.1	10	
Emblema, Cubretablero Centrale, *Tipo 1*.....C-32.E	2		Empaquetadura, Silenciador.....C-17	11		Ens. Asiento *NH-1* Negro.....C-14	7	
Emblema, Cubretablero Centrale, *Tipo 1*.....C-32.1E	3		Empaquetadura, Sujeción de Tensionador.....M-3	6		Ens. Asiento *NH-132L* Ceniza.....C-14	8	
Emblema, Cubretablero Centrale, *Tipo 2*.....C-32.E	2		Empaquetadura, Tapa del Rotor.....M-7	16		Ens. Asiento *NH-1L* Negro.....C-14	3	
Emblema, Cubretablero Centrale, *Tipo 2*.....C-32.1E	3		Empaquetadura, Tapa Filtro.....C-16	9		Ens. Asiento *NH-1L* Negro.....C-14	4	
Emblema, Cubretablero Der., *Tipo 1*.....C-32.C	6		Empaquetadura, Tubo Escape.....C-17	2		Ens. Asiento *NH-1L* Negro.....C-14	5	
Emblema, Cubretablero Der., *Tipo 1*.....C-32.D	5		Empuñadura Der.....C-3.1	11		Ens. Asiento *NH-1L* Negro.....C-14	6	
Emblema, Cubretablero Der., *Tipo 2*.....C-32.C	6		Empuñadura Izq.....C-3.1	12		Ens. Asiento *P-10L* Violeta Geriba.....C-14	8	
Emblema, Cubretablero Der., *Tipo 2*.....C-32.D	5		Empuñadura, Der.....C-3	10		Ens. Asiento *P-2L* Azul.....C-14	3	
Emblema, Cubretablero Der., *Tipo 3*.....C-32.C	6		Empuñadura, Izq.....C-3	11		Ens. Asiento *P-2L* Azul.....C-14	4	
Emblema, Cubretablero Izq., *Tipo 1*.....C-32.C	7		Engrenage Principal, 2ª (18D).....M-13	6		Ens. Asiento *P-2L* Azul.....C-14	8	
Emblema, Cubretablero Izq., *Tipo 1*.....C-32.D	6		Engrenage Principal, 2ª (18D).....M-13.1	6		Ens. Asiento *P-2L* Azul.....C-14	8	
Emblema, Cubretablero Izq., *Tipo 2*.....C-32.C	7		Engrenage Principal, 3ª (19D).....M-13	9		Ens. Asiento *PB-19L* Azul.....C-14	8	
Emblema, Cubretablero Izq., *Tipo 2*.....C-32.D	6		Engrenage Principal, 3ª (19D).....M-13.1	9		Ens. Asiento *PB-45L* Azul.....C-14	3	
Emblema, Cubretablero Izq., *Tipo 3*.....C-32.C	7		Engrenage Principal, 4ª (22D).....M-13	11		Ens. Asiento *R-120L* Púrpura.....C-14	8	
Emblema, Horquilla Tras., *Tipo 1*.....C-32.D	1		Engrenage Principal, 4ª (22D).....M-13.1	11		Ens. Asiento *R-138L* Rojo.....C-14	8	
Emblema, Horquilla Tras., *Tipo 1*.....C-32.1C	1		Engrenage Principal, 5ª (27D).....M-13.1	13		Ens. Asiento *R-82L* Rojo.....C-14	8	

NOMBRE DE LA PIEZA

Descripción	Nº del Bloque	Ref. Nº	Descripción	Nº del Bloque	Ref. Nº	Descripción	Nº del Bloque	Ref. Nº
Ens. Asiento *R-94L* Rojo.....C-14	3		Ens. Cubierta Lat. Der. *NH-196* Blanco RossC-15	1		Ens. Cubierta Lat. Der.		
Ens. Asiento *R-94L* Rojo.....C-14	4		Ens. Cubierta Lat. Der. *NH-196* Blanco RossC-15	1		*R-251P* Rojo Jaraguá PerolizadoC-15.1	1	
Ens. Asiento *RP-4L* Violeta MaresiasC-14	8		Ens. Cubierta Lat. Der. *NH-196* Blanco RossC-15	1		Ens. Cubierta Lat. Der.		
Ens. Bomba, AceiteM-7	2		Ens. Cubierta Lat. Der. *NH-196* Blanco RossC-15	11		*R-251P* Rojo Jaraguá PerolizadoC-15.1	1	
Ens. Bomba, AceiteM-7	3		Ens. Cubierta Lat. Der.			Ens. Cubierta Lat. Der., *R-134* Rojo FightingC-15	1	
Ens. Caja Faro *NH-1* NegroC-1	14		*NH-196* Blanco Ross/*Tipo 1*C-15	1		Ens. Cubierta Lat. Izq. *B-151* AzulC-15.1	5	
Ens. Caja Faro *NH-1* NegroC-1	15		Ens. Cubierta Lat. Der.			Ens. Cubierta Lat. Izq. *BG-115M* Verde MetálicaC-15.1	7	
Ens. Caja Faro *NH-196* Blanco RossC-1	9		*NH-196* Blanco Ross/*Tipo 1*C-15	1		Ens. Cubierta Lat. Izq. *BG-115M* Verde MetálicaC-15.1	8	
Ens. Caja Faro *NH-196* Blanco RossC-1	10		Ens. Cubierta Lat. Der.			Ens. Cubierta Lat. Izq.		
Ens. Caja Faro *NH-196* Blanco RossC-1	11		*NH-196* Blanco Ross/*Tipo 2*C-15	1		*G-147M* Verde Pantanal MetálicoC-15.1	9	
Ens. Caja Faro *NH-196* Blanco RossC-1	12		Ens. Cubierta Lat. Der.			Ens. Cubierta Lat. Izq. *NH-1* NegroC-15	4	
Ens. Caja Faro *NH-196* Blanco RossC-1	13		*NH-196* Blanco Ross/*Tipo 2*C-15	1		Ens. Cubierta Lat. Izq. *NH-1* NegroC-15.1	4	
Ens. Caja Faro *NH-196* Blanco RossC-1	14		Ens. Cubierta Lat. Der.			Ens. Cubierta Lat. Izq. *NH-196* Blanco RossC-15	5	
Ens. Caja Faro *NH-196* Blanco RossC-1	15		*NH-196* Blanco Ross/*Tipo 3*C-15	1		Ens. Cubierta Lat. Izq. *NH-196* Blanco RossC-15	6	
Ens. Caja Faro *NH-196* Blanco RossC-1	16		Ens. Cubierta Lat. Der. *NH-196* Blanco/*Tipo 1*C-15	9		Ens. Cubierta Lat. Izq. *NH-196* Blanco RossC-15	7	
Ens. Caja Faro *P-35R* Purpura GrumariC-1	12		Ens. Cubierta Lat. Der. *NH-196* Blanco/*Tipo 1*C-15	10		Ens. Cubierta Lat. Izq. *NH-196* Blanco RossC-15	8	
Ens. Caja Faro *P-35R* Purpura GrumariC-1	13		Ens. Cubierta Lat. Der. *NH-196* Blanco/*Tipo 2*C-15	9		Ens. Cubierta Lat. Izq. *P-27M* Violeta MetálicaC-15.1	8	
Ens. Caja Faro *P-4* Azul AbrolhosC-1	10		Ens. Cubierta Lat. Der. *NH-196* Blanco/*Tipo 2*C-15	10		Ens. Cubierta Lat. Izq. *P-35R* Purpura GrumariC-15	7	
Ens. Caja Faro *P-4* Azul AbrolhosC-1	11		Ens. Cubierta Lat. Der. *NH-196* Blanco/*Tipo 3*C-15	10		Ens. Cubierta Lat. Izq. *P-35R* Purpura GrumariC-15	8	
Ens. Caja Faro *PB 264* Azul CamboriúC-1	9		Ens. Cubierta Lat. Der. *P-27M* Violeta MetálicaC-15.1	1		Ens. Cubierta Lat. Izq.		
Ens. Caja Faro *R-134* Rojo FightingC-1	9		Ens. Cubierta Lat. Der. *P-35R* Purpura GrumariC-15	1		*P-39M* Púrpura Ilhabela MetálicaC-15.1	9	
Ens. Caja Faro *R-134* Rojo FightingC-1	10		Ens. Cubierta Lat. Der. *P-35R* Purpura GrumariC-15	1		Ens. Cubierta Lat. Izq. *P-4* Azul AbrolhosC-15	5	
Ens. Caja Faro *R-134* Rojo FightingC-1	11		Ens. Cubierta Lat. Der.			Ens. Cubierta Lat. Izq. *P-4* Azul AbrolhosC-15	6	
Ens. Caja Faro *R-206* Rojo MaceióC-1	15		*P-39M* Púrpura Ilhabela MetálicaC-15.1	1		Ens. Cubierta Lat. Izq. *P-4* Azul AbrolhosC-15.1	6	
Ens. Caja Faro *R-206* Rojo MaceióC-1	16		Ens. Cubierta Lat. Der. *P-4* Azul AbrolhosC-15	1		Ens. Cubierta Lat. Izq.		
Ens. Caja Faro. *NH-1* NegroC-1	9		Ens. Cubierta Lat. Der. *P-4* Azul AbrolhosC-15.1	1		*P-4* Azul Abrolhos (Usado na Série Especial)C-15.1	4	
Ens. Calibrador Freno DelanteroC-9	4		Ens. Cubierta Lat. Der.			Ens. Cubierta Lat. Izq. *PB-162* AzulC-15.1	4	
Ens. Contacto, Interruptor NeutroM-9	6		*P-4* Azul Abrolhos (Usado na Série Especial)C-15.1	1		Ens. Cubierta Lat. Izq. *PB-264* AzulC-15	4	
Ens. Cubierta Lat. Der. *B-151* AzulC-15.1	1		Ens. Cubierta Lat. Der. *PB-162* AzulC-15.1	1		Ens. Cubierta Lat. Izq. *R-134* Rojo FightingC-15	4	
Ens. Cubierta Lat. Der. *BG-115M* Verde MetálicaC-15.1	1		Ens. Cubierta Lat. Der. *PB-264* AzulC-15	1		Ens. Cubierta Lat. Izq. *R-134* Rojo FightingC-15	5	
Ens. Cubierta Lat. Der. *BG-115M* Verde MetálicaC-15.1	1		Ens. Cubierta Lat. Der. *R-134* Rojo FightingC-15	1		Ens. Cubierta Lat. Izq. *R-134* Rojo FightingC-15	6	
Ens. Cubierta Lat. Der.			Ens. Cubierta Lat. Der. *R-134* Rojo FightingC-15	1		Ens. Cubierta Lat. Izq. *R-206* Rojo MaceióC-15.1	4	
G-147M Verde Pantanal MetálicoC-15.1	1		Ens. Cubierta Lat. Der. *R-206* Rojo MaceióC-15	1		Ens. Cubierta Lat. Izq. *R-206* Rojo MaceióC-15.1	5	
Ens. Cubierta Lat. Der. *NH-1* NegroC-15	1		Ens. Cubierta Lat. Der. *R-206* Rojo MaceióC-15	11		Ens. Cubierta Lat. Izq. *R-224* RojoC-15.1	6	
Ens. Cubierta Lat. Der. *NH-1* NegroC-15.1	1		Ens. Cubierta Lat. Der. *R-206* Rojo MaceióC-15.1	1		Ens. Cubierta Lat. Izq. *R-235M* Naranja MetálicaC-15.1	7	
Ens. Cubierta Lat. Der. *NH-196* Blanco RossC-15	1		Ens. Cubierta Lat. Der. *R-206* Rojo MaceióC-15.1	1		Ens. Cubierta Lat. Izq.		
Ens. Cubierta Lat. Der. *NH-196* Blanco RossC-15	1		Ens. Cubierta Lat. Der. *R-224* RojoC-15.1	1		*R-251M* Rojo Jaraguá MetálicoC-15.1	9	
Ens. Cubierta Lat. Der. *NH-196* Blanco RossC-15	1		Ens. Cubierta Lat. Der. *R-235M* Naranja MetálicaC-15.1	1		Ens. Cubierta Lat. Izq.		
						R-251P Rojo Jaraguá PerolizadoC-15.1	9	

NOMBRE DE LA PIEZA

Descripción	Nº del Bloque	Ref. Nº	Descripción	Nº del Bloque	Ref. Nº	Descripción	Nº del Bloque	Ref. Nº
Ens. Cubierta Lat. Izq. *NH-196* Blanco Ross.....C-15	4		Ens., Amortiguador Trasero *NH-1* Negro.....C-22.1	1		Ens., Parafango Trasero *NH-196* Blanco Ross.....C-23	12	
Ens. Estribo Del. Der.....C-19	4		Ens., Amortiguador Trasero *NH-227* Blanco.....C-22.1	1		Ens., Parafango Trasero *NH-196* Blanco Ross.....C-23	12	
Ens. Estribo Del. Der.....C-19.1	4		Ens., Amortiguador Trasero, *R-134* Rojo Fighting.....C-22	1		Ens., Parafango Trasero *NH-196* Blanco Ross.....C-23	12	
Ens. Estribo Del. Izq.....C-19.1	6		Ens., Brazo Amortiguador.....C-22.1	15		Ens., Parafango Trasero *P-35R* Purpura Grumari.....C-23	12	
Ens. Estribo Del. Izq.....C-19	5		Ens., Caja, Engrenaje Neumático.....C-10	14		Ens., Parafango Trasero *P-4* Azul Abrolhos.....C-23	12	
Ens. Estribo Del. Izq.....C-19.1	5		Ens., Carburador.....M-15	11		Ens., Parafango Trasero *P-4* Azul Abrolhos.....C-23	12	
Ens. Faro.....C-1	1		Ens., Carburador.....M-15	11		Ens., Parafango Trasero *PB-264* Azul.....C-23	12	
Ens. Faro.....C-1	1		Ens., Cilindro Maestro Del Freno Delantero.....C-4	4		Ens., Parafango Trasero *PB-264* Azul.....C-23	12	
Ens. Faro.....C-1.1	1		Ens., Cilindro Maestro Del Freno Delantero.....C-4.1	7		Ens., Parafango Trasero *R-134* Rojo Fighting.....C-23	12	
Ens. Grifo Combustible.....C-13	2		Ens., Cubierta Grifo.....C-13	3		Ens., Parafango Trasero *R-134* Rojo Fighting.....C-23	12	
Ens. Guardapolvo, Horquilla Del.....C-8	18		Ens., Cubierta Grifo.....C-13.1	3		Ens., Parafango Trasero *R-134* Rojo Fighting.....C-23	12	
Ens. Guía, Manguera de Freno.....C-5	7		Ens., Estante Lateral.....C-20	2		Ens., Parafango Trasero *R-134* Rojo Fighting.....C-23	12	
Ens. Horquilla Del. Izq., Sub.....C-8	B		Ens., Estante Lateral.....C-20	2		Ens., Parafango Trasero *R-206* Rojo Maceió.....C-23	12	
Ens. Horquilla Del. Izq., Sub.....C-8	B		Ens., Estante Lateral.....C-20	2		Ens., Parafango Trasero *R-206* Rojo Maceió.....C-23	12	
Ens. Horquilla Delantera.....C-8.1	19		Ens., Estante Lateral.....C-20	2		Ens., Pedal Cambio.....C-18	1	
Ens. Horquilla Delantera.....C-8.1	B		Ens., Grifo Combustible.....C-13.1	2		Ens., Pedal Cambio.....C-18	2	
Ens. Horquilla Delantera *R-120L* Púrpura.....C-8.1	19		Ens., Horquilla.....C-21	15		Ens., Pedal Cambio.....C-18	3	
Ens. Horquilla Delantera Der.....C-8	A		Ens., Horquilla Delantera Der.....C-8.1	A		Ens., Rectificador Silicio.....C-27.1	6	
Ens. Horquilla Delantera Der.....C-8	A		Ens., Horquilla Delantera Der.....C-8.1	A		Ens., Rectificador Silicio.....C-27.1	6	
Ens. Horquilla Izq. *NH-132L* Ceniza.....C-8.1	19		Ens., Horquilla Delantera Der.....C-8.1	A		Ens., Rectificador, Silicio.....C-27	6	
Ens. Horquilla Izq. *P-9* Violeta.....C-8.1	19		Ens., Horquilla Delantera Izq.....C-8.1	B		Ens., Rectificador, Silicio.....C-27	6	
Ens. Horquilla Izq. *PB-181R* Azul.....C-8.1	19		Ens., Horquilla Delantera Izq. Sub.....C-8.1	B		Ens., Sello Horquilla Delantera.....C-8.1	18	
Ens. Horquilla Izq. *R-120L* Púrpura.....C-8.1	19		Ens., Horquilla Delantera Izq. Sub.....C-8.1	B		Ens., Supresor Ruidos.....C-27	4	
Ens. Instrumentos.....C-2.1	5		Ens., Horquilla Delantera Izq. Sub.....C-8.1	B		Ens., Supresor Ruidos.....C-27.1	4	
Ens. Interruptor Embrague.....C-3.1	9		Ens., Horquilla Tras (Viendas Suspensas).....C-21	13		Ens., Varilla Conexión Amortiguador.....C-22	15	
Ens. Interruptor Encendido e Bloqueador.....C-5	2		Ens., Horquilla Tras (Viendas Suspensas).....C-21	14		Ens., Varilla Conexión Amortiguador.....C-22	17	
Ens. Interruptor Encendido e Bloqueador.....C-5.1	2		Ens., Horquilla Tras (Viendas Suspensas).....C-21	15		Ens., Varilla, Conexión Amortiguador.....C-22.1	17	
Ens. Interruptor Faro.....C-3.1	7		Ens., Horquilla Trasera.....C-21.1	14		Espaciador Lateral Rueda Tras.....C-12	4	
Ens. Interruptor Luz Intermitente.....C-3.1	8		Ens., Horquilla Trasera (Viendas Suspensas).....C-21.1	13		Espaciador, Coroa Transmisión.....C-12	2	
Ens. Interruptor Mag., Arranque.....C-26	9		Ens., Horquilla Trasera (Viendas Suspensas).....C-21.1	14		Espaciador, Soporte Motor.....C-28	6	
Ens. Interruptor, Luz de Freno Del.....C-4	1		Ens., Interruptor, Freno Tras.....C-18	7		Espaciador, Soporte Motor.....C-28.1	6	
Ens. Interruptor, Luz de Freno Delantero.....C-4.1	1		Ens., Luz Intermitente Trasero Izq.....C-24	13		Espejo Retrovisor.....C-3	24	
Ens. Interruptor, Parada Motor.....C-3	6		Ens., Luz Trasera.....C-25	1		Espejo Retrovisor (Viendas Suspensas).....C-3	23	
Ens. Perno Superior, Horquilla Delantera.....C-8	17		Ens., Luz Trasera.....C-25.1	1		Espejo, Retrovisor Der.....C-3.1	21	
Ens. Soporte Manguera Freno.....C-4.1	5		Ens., Parafango Trasero *NH-1* Negro.....C-23	12		Espejo, Retrovisor Der. (Viendas Suspensas).....C-3.1	21	
Ens. Velocímetro.....C-2	3		Ens., Parafango Trasero *NH-1* Negro.....C-23	12		Espejo, Retrovisor Der. (Viendas Suspensas).....C-3.1	22	
Ens. Velocímetro.....C-2.1	6		Ens., Parafango Trasero *NH-196* Blanco Ross.....C-23	12		Espejo, Retrovisor, Izq.....C-3.1	24	
			Ens., Parafango Trasero *NH-196* Blanco Ross.....C-23	12		Espejo, Retrovisor, Izq. (Viendas Suspensas).....C-3.1	24	

NOMBRE DE LA PIEZA

Descripción	Nº del Bloque	Ref. Nº	Descripción	Nº del Bloque	Ref. Nº	Descripción	Nº del Bloque	Ref. Nº
Espajo, Retrovisor, Izq. (Viendas Suspensas).....	C-3.1	25	F			Franja , Cubierta Lateral Der., *Tipo 2*	C-32.1F	7
Espiga A, 10 x 14.....	M-11	12				Franja , Cubierta Lateral Izq., *Tipo 1*	C-32.1F	8
Espiga A, 8 x 14.....	M-1	25	Faixa A, Cubretablero Lateral Der., *Tipo 1*	C-32.1C	5	Franja , Cubierta Lateral Izq., *Tipo 2*	C-32.1F	8
Espiga C, Articulación	C-18	26	Faixa A, Cubretablero Lateral Der., *Tipo 1*	C-32.1D	5	Franja A, Cubierta Lateral Der.*Tipo 1*	C-32.1G	1
Espiga de Sierre, 8 mm	M-7	26	Faixa A, Cubretablero Lateral Der., *Tipo 2*	C-32.1C	5	Franja A, Cubierta Lateral Der.*Tipo 2*	C-32.1G	1
Espiga, 10 x 14	M-4	3	Faixa A, Cubretablero Lateral Der., *Tipo 2*	C-32.1D	5	Franja A, Cubierta Lateral Izq., *Tipo 1*	C-32.1G	6
Espiga, 10 x 14	M-8	9	Faixa A, Cubretablero Lateral Izq., *Tipo 1*	C-32.1C	6	Franja A, Cubierta Lateral Izq., *Tipo 2*	C-32.1G	6
Espiga, 8 x 14	M-5	13	Faixa A, Cubretablero Lateral Izq., *Tipo 1*	C-32.1D	6	Franja A, Cubretablero Lat. Der. *Tipo 1*	C-32.1B	5
Espiga, Alza	C-9	17	Faixa A, Cubretablero Lateral Izq., *Tipo 2*	C-32.1C	6	Franja A, Cubretablero Lat. Der. *Tipo 2*	C-32.1B	5
Espiga, Articulación Estribo Tras	C-19	21	Faixa A, Cubretablero Lateral Izq., *Tipo 2*	C-32.1D	6	Franja A, Cubretablero Lat. Izq. *Tipo 1*	C-32.1B	6
Espiga, Articulación Estribo Tras	C-19.1	21	Faixa B, Cubretablero Lateral Der., *Tipo 1*	C-32.1C	9	Franja A, Cubretablero Lat. Izq. *Tipo 2*	C-32.1B	6
Espiga, Articulación, Pedal Delantero	C-19	1	Faixa B, Cubretablero Lateral Der., *Tipo 1*	C-32.1D	9	Franja A, Cubretablero Lateral Der. *Tipo 1*	C-32.1E	1
Espiga, Articulación, Pedal Delantero.	C-19.1	1	Faixa B, Cubretablero Lateral Der., *Tipo 2*	C-32.1C	9	Franja A, Cubretablero Lateral Der. *Tipo 1*	C-32.1F	1
Espiga, Manivelas.....	M-12	8	Faixa B, Cubretablero Lateral Der., *Tipo 2*	C-32.1D	9	Franja A, Cubretablero Lateral Der. *Tipo 2*	C-32.1E	1
Espiga, Manivelas.....	M-12	8	Faixa B, Cubretablero Lateral Izq., *Tipo 1*	C-32.1C	10	Franja A, Cubretablero Lateral Der. *Tipo 2*	C-32.1F	1
Espiga, Pistón	M-12	4	Faixa B, Cubretablero Lateral Izq., *Tipo 1*	C-32.1D	10	Franja A, Cubretablero Lateral Der., *Tipo 1*	C-32.E	5
Espiga, Resorde, 2 x 14.....	C-29	20	Faixa B, Cubretablero Lateral Izq., *Tipo 2*	C-32.1C	10	Franja A, Cubretablero Lateral Der., *Tipo 2*	C-32.E	5
Espiga, Tapón.....	C-9	16	Faixa B, Cubretablero Lateral Izq., *Tipo 2*	C-32.1D	10	Franja A, Cubretablero Lateral Izq., *Tipo 1*	C-32.E	6
Estribo Del. Izq.....	C-19	6	Faixa Der., Cubretablero Central, *Tipo 1*	C-32.1C	11	Franja A, Cubretablero Lateral Izq., *Tipo 1*	C-32.1E	6
Estribo, Del. Der.....	C-19	2	Faixa Der., Cubretablero Central, *Tipo 1*	C-32.1D	11	Franja A, Cubretablero Lateral Izq., *Tipo 1*	C-32.1F	6
Estribo, Del. Der.....	C-19.1	2	Faixa Der., Cubretablero Central, *Tipo 2*	C-32.1C	11	Franja A, Cubretablero Lateral Izq., *Tipo 2*	C-32.E	6
Estribo, Trasero.....	C-19	13	Faixa Der., Cubretablero Central, *Tipo 2*	C-32.1D	11	Franja A, Cubretablero Lateral Izq., *Tipo 2*	C-32.1E	6
Estribo, Trasero.....	C-19.1	13	Faixa Izq., Cubretablero Central, *Tipo 1*	C-32.1C	12	Franja A, Cubretablero Lateral Izq., *Tipo 2*	C-32.1F	6
Etiqueta, Identificación, Neumático	C-31	1	Faixa Izq., Cubretablero Central, *Tipo 1*	C-32.1D	12	Franja A, Tampa Lateral Der., *Tipo 1*	C-32.E	7
Etiqueta, Identificación, Neumático	C-31	2	Faixa Izq., Cubretablero Central, *Tipo 2*	C-32.1C	12	Franja A, Tampa Lateral Der., *Tipo 2*	C-32.E	7
Etiqueta, Precaución.....	C-13	32	Faixa Izq., Cubretablero Central, *Tipo 2*	C-32.1D	12	Franja A, Tampa Lateral Izq., *Tipo 1*	C-32.E	8
Etiqueta, Precaución.....	C-13.1	20	Faixa, Cubierta Lateral Der., *Tipo 1*	C-32.1C	7	Franja A, Tampa Lateral Izq., *Tipo 2*	C-32.E	8
Etiqueta, Precaución Combustible	C-31	6	Faixa, Cubierta Lateral Derr., *Tipo 2*	C-32.1C	7	Franja B, Cubierta Lateral Der., *Tipo 1*	C-32.1E	9
Etiqueta, Precaución Combustible	C-31	6	Faixa, Cubierta Lateral Izq., *Tipo 1*	C-32.1C	8	Franja B, Cubierta Lateral Der., *Tipo 1*	C-32.1F	9
Etiqueta, Precaución			Faixa, Cubierta Lateral Izq., *Tipo 2*	C-32.1C	8	Franja B, Cubierta Lateral Der., *Tipo 1*	C-32.G	9
Etiqueta, Precaución			Faixa, Tampa Lateral Der., *Tipo 1*	C-32.1D	7	Franja B, Cubierta Lateral Der., *Tipo 1*	C-32.H	8
Etiqueta, Precaución			Faixa, Tampa Lateral Der., *Tipo 2*	C-32.1D	7	Franja B, Cubierta Lateral Der., *Tipo 2*	C-32.1E	9
Etiqueta, Precaución, Amortiguador Trasero.....	C-22	16	Faixa, Tampa Lateral Izq., *Tipo 1*	C-32.1D	8	Franja B, Cubierta Lateral Der., *Tipo 2*	C-32.1F	9
Etiqueta, Precaución, Amortiguador Trasero.....	C-22	18	Faixa, Tampa Lateral Izq., *Tipo 2*	C-32.1D	8	Franja B, Cubierta Lateral Izq., *Tipo 1*	C-32.1E	10
Etiqueta, Precaución, Amortiguador Trasero.....	C-22.1	19	Fijador Izq., Soporte Palanca.....	C-3.1	17	Franja B, Cubierta Lateral Izq., *Tipo 1*	C-32.1F	10
Etiqueta, Precaución, Batería	C-31	3	Fijador, Izq. Soporte Palanca.....	C-3	16	Franja B, Cubierta Lateral Izq., *Tipo 1*	C-32.G	10
Etiqueta, Precaución, Cadena.....	C-31	4	Fijador, Soporte.....	C-9	10	Franja B, Cubierta Lateral Izq., *Tipo 1*	C-32.H	9
Etiqueta, Traba, Porta Casco.....	C-31	5	Franja , Cubierta Lateral Der., *Tipo 1*	C-32.1F	7	Franja B, Cubierta Lateral Izq., *Tipo 2*	C-32.1E	10

NOMBRE DE LA PIEZA

Descripción	Nº del Bloque	Ref. Nº	Descripción	Nº del Bloque	Ref. Nº	Descripción	Nº del Bloque	Ref. Nº
Franja B, Cubierta Lateral Izq., *Tipo 2*C-32.1F	10		Franja Der. Tanque Combustible *Tipo 3*C-32.G	3		Franja, Cubierta Lateral Der. *Tipo 2*C-32.G	7	
Franja B, Cubretablero Lat. Der. *Tipo 1*C-32.1B	9		Franja Der. Tanque Combustible, *Tipo 1*C-32.1G	4		Franja, Cubierta Lateral Der. *Tipo 2*C-32.H	6	
Franja B, Cubretablero Lat. Der. *Tipo 2*C-32.1B	9		Franja Der. Tanque Combustible, *Tipo 2*C-32.1G	4		Franja, Cubierta Lateral Der. *Tipo 3*C-32.G	7	
Franja B, Cubretablero Lat. Izq. *Tipo 1*C-32.1B	10		Franja Der., Cubretablero Central *Tipo 1*C-32.1B	11		Franja, Cubierta Lateral Der., *Tipo 1*C-32.1E	7	
Franja B, Cubretablero Lat. Izq. *Tipo 2*C-32.1B	10		Franja Der., Cubretablero Central *Tipo 2*C-32.1B	11		Franja, Cubierta Lateral Der., *Tipo 2*C-32.1E	7	
Franja B, Cubretablero Lateral Der., *Tipo 1*C-32.1G	9		Franja Der., Cubretablero Centrale, *Tipo 1*C-32.1E	11		Franja, Cubierta Lateral Izq. *Tipo 1*C-32.G	8	
Franja B, Cubretablero Lateral Der., *Tipo 2*C-32.1G	9		Franja Der., Cubretablero Centrale, *Tipo 2*C-32.1E	11		Franja, Cubierta Lateral Izq. *Tipo 1*C-32.H	7	
Franja B, Cubretablero Lateral Izq., *Tipo 1*C-32.1G	10		Franja Derecha, Cubretablero Centrale, *Tipo 1*C-32.1G	11		Franja, Cubierta Lateral Izq. *Tipo 2*C-32.G	8	
Franja B, Cubretablero Lateral Izq., *Tipo 2*C-32.1G	10		Franja Derecha, Cubretablero Centrale, *Tipo 2*C-32.1G	11		Franja, Cubierta Lateral Izq. *Tipo 2*C-32.H	7	
Franja B, Tampa Lateral Der., *Tipo 1*C-32.E	9		Franja Izq. Cubretablero Centrale, *Tipo 1*C-32.1F	12		Franja, Cubierta Lateral Izq. *Tipo 3*C-32.G	8	
Franja B, Tampa Lateral Izq., *Tipo 1*C-32.E	10		Franja Izq. Cubretablero Centrale, *Tipo 2*C-32.1F	12		Franja, Cubierta Lateral Izq., *Tipo 1*C-32.1E	8	
Franja B. Tampa Lateral Der., *Tipo 1*C-32.F	9		Franja Izq. Tanque Combustible *Tipo 1*C-32.G	4		Franja, Cubierta Lateral Izq., *Tipo 2*C-32.1E	8	
Franja B. Tampa Lateral Izq., *Tipo 1*C-32.F	10		Franja Izq. Tanque Combustible *Tipo 1*C-32.G	4		Franja, Garfo Tras., *Tipo 1*C-32.1G	2	
Franja Cadena TransmisiónC-21.1	15		Franja Izq. Tanque Combustible *Tipo 1*C-32.H	3		Franja, Horquilla Tras. *Tipo 1*C-32.G	1	
Franja Cubierta Lat. Der. *Tipo 1*C-32.1B	7		Franja Izq. Tanque Combustible *Tipo 2*C-32.G	4		Franja, Tampa Lateral Dir., *Tipo 1*C-32.1G	7	
Franja Cubierta Lat. Der. *Tipo 2*C-32.1B	7		Franja Izq. Tanque Combustible *Tipo 2*C-32.H	3		Franja, Tampa Lateral Dir., *Tipo 2*C-32.1G	7	
Franja Cubierta Lat. Izq. *Tipo 1*C-32.1B	8		Franja Izq. Tanque Combustible, *Tipo 1*C-32.1G	5		Franja, Tampa Lateral Esq., *Tipo 1*C-32.1G	8	
Franja Cubierta Lat. Izq. *Tipo 2*C-32.1B	8		Franja Izq. Tanque Combustible, *Tipo 2*C-32.1G	5		Franja, Tampa Lateral Esq., *Tipo 2*C-32.1G	8	
Franja Cubretablero Lat. Der., *Tipo 1*C-32.F	5		Franja Izq., Cubretablero Central *Tipo 1*C-32.1B	12		Fusible, (15A)C-26	16	
Franja Cubretablero Lat. Der., *Tipo 2*C-32.F	5		Franja Izq., Cubretablero Central *Tipo 2*C-32.1B	12				
Franja Cubretablero Lat. Izq., *Tipo 1*C-32.F	6		Franja Izq., Cubretablero Centrale, *Tipo 1*C-32.1E	12				
Franja Cubretablero Lat. Izq., *Tipo 2*C-32.F	6		Franja Izq., Cubretablero Centrale, *Tipo 2*C-32.1E	12				
Franja Cubretablero, Izquierda *Tipo 1*C-32.G	6		Franja Izquierda, Cubretablero Centrale, *Tipo 1*C-32.1G	12		Goma A, Filtro de AireC-16	23	
Franja Cubretablero, Izquierda *Tipo 1*C-32.H	5		Franja Izquierda, Cubretablero Centrale, *Tipo 2*C-32.1G	12		Goma, Amortiguador Rueda TrasC-12	3	
Franja Cubretablero, Izquierda *Tipo 2*C-32.G	6		Franja Tampa Lateral Der., *Tipo 1*C-32.F	7		Goma, AsientoC-14	11	
Franja Cubretablero, Izquierda *Tipo 2*C-32.H	5		Franja Tampa Lateral Der., *Tipo 2*C-32.F	7		Goma, Estante LateralC-20	3	
Franja Cubretablero, Izquierda *Tipo 3*C-32.G	6		Franja Tampa Lateral Izq., *Tipo 1*C-32.F	8		Goma, EstriboC-19	7	
Franja Cubretablero, Derecho *Tipo 1*C-32.G	5		Franja Tampa Lateral Izq., *Tipo 2*C-32.F	8		Goma, EstriboC-19.1	7	
Franja Cubretablero, Derecho *Tipo 1*C-32.H	4		Franja, Cubretablero Centrale *Tipo 1*C-32.G	2		Goma, Estribo TaseroC-19	11	
Franja Cubretablero, Derecho *Tipo 2*C-32.G	5		Franja, Cubretablero Centrale *Tipo 1*C-32.H	1		Goma, Estribo TraseroC-19.1	11	
Franja Cubretablero, Derecho *Tipo 2*C-32.H	4		Franja, Cubretablero Centrale *Tipo 2*C-32.G	2		Goma, Fijación CubiertaC-30	19	
Franja Cubretablero, Derecho *Tipo 3*C-32.G	5		Franja, Cubretablero Centrale *Tipo 2*C-32.H	1		Goma, InsertoM-1	7	
Franja Der. Cubretablero Centrale, *Tipo 1*C-32.1F	11		Franja, Cubretablero Centrale *Tipo 3*C-32.G	2		Goma, InstrumentosC-2.1	2	
Franja Der. Cubretablero Centrale, *Tipo 2*C-32.1F	11		Franja, Cubretablero Centrale, *Tipo 1*C-32.1G	3		Goma, InterruptorC-5.1	6	
Franja Der. Tanque Combustible *Tipo 1*C-32.G	3		Franja, Cubretablero Centrale, *Tipo 2*C-32.1G	3		Goma, Interruptor NeutroM-9	7	
Franja Der. Tanque Combustible *Tipo 1*C-32.H	2		Franja, Cadena TransmisiónC-21	16		Goma, Luz IntermitenteC-24	11	
Franja Der. Tanque Combustible *Tipo 2*C-32.G	3		Franja, Cubierta Lateral Der. *Tipo 1*C-32.G	7		Goma, Luz TraseraC-25	4	
Franja Der. Tanque Combustible *Tipo 2*C-32.H	2		Franja, Cubierta Lateral Der. *Tipo 1*C-32.H	6		Goma, ObturadorC-22	9	

G

5

380

NOMBRE DE LA PIEZA

Descripción	Nº del Bloque	Ref. Nº	Descripción	Nº del Bloque	Ref. Nº	Descripción	Nº del Bloque	Ref. Nº
Lámpara, Instrumentos (12 V, 2 W).....	C-2.1	3	Manguera, Inferior de Freno Delantero.....	C-4.1	3	Parafango Delantero *P-40R* Violeta Embu.....	C-7	2
Lámpara, Instrumentos (12 V, 3 W).....	C-2.1	4	Manguera, Superior de Freno Delantero.....	C-4.1	2	Parafango Delantero *P-42R* Violeta Pirituba.....	C-7	2
Lámpara, Instrumentos (12 V, 3,4 W).....	C-2	1	Motor de Arranque, Comp.....	M-10	7	Parafango Delantero *PB-162* Azul.....	C-7	2
Lámpara, Luz Trasera.....	C-25	7	N			Parafango Delantero *PB-264* Azul.....	C-7	3
Lámpara, Luz Trasera.....	C-25.1	6				Parafango Delantero *R-134* Rojo Fighting.....	C-7	3
Lámpara, Posición (12 V, 4 W).....	C-1.1	8				Parafango Delantero *R-206* Rojo Maceió.....	C-7	2
Lente Luz Intermitente.....	C-24	2				Parafango Delantero *R-206* Rojo Maceió.....	C-7	2
Lente, Comp. Luz Trasera.....	C-25	2				Parafango Delantero *R-206* Rojo Maceió.....	C-7	3
Lente, Comp. Luz Trasera.....	C-25.1	2	Neumático Delantero (2,75-21 45R MT70).....	C-10	11	Parafango Delantero *R-224* Rojo.....	C-7	2
Lente, Faro.....	C-1	6	Neumático Delantero (2,75-21 MT 40).....	C-10	11	Parafango Delantero *R-235M* Naranja Metálica.....	C-7	2
Lente, Faro.....	C-1	6	Neumático Tras (4,10-18 60R MT 70).....	C-12	10	Parafango Delantero *R-252R* Rojo Pacaembú.....	C-7	2
Lente, Faro.....	C-1.1	3	Neumático Tras. (4,10-18 MT 40).....	C-12	10	Parafango Delantero *R-252R* Rojo Pacaembú.....	C-7	2
Lente, Luz Intermitente.....	C-24.1	4	Nipple.....	C-10	24	Parafango Delantero *R-252R* Rojo Pacaembú.....	C-7	2
Leva, Cambio Velocidades.....	M-14	6	Nipple.....	C-12	23	Parafango, *BG-116R* Verde Garopaba.....	C-23.1	5
Leva, Cambio Velocidades.....	M-14	6	Núcleo, Embrague.....	M-6	2	Parafango, *BG-120R* Verde Itaúna.....	C-23.1	5
Leva, Freno Tras.....	C-11	5	O			Parafango, *P-40R* Violeta Embu.....	C-23.1	5
Llave.....	C-5	5				Parafango, *P-42R* Violeta Pirituba.....	C-23.1	5
Llave de Cubo, 10 x 12.....	C-29	12				Parafango, *R-252R* Rojo Pacaembú.....	C-23.1	5
Llave, 14 x 17.....	C-29	13				Parafango, R-236R*.....	C-23.1	5
Llave, 8 mm.....	C-29	7				Parafango, Trasero *B-151* Azul.....	C-23.1	5
Llave, Bújia, P18.....	C-29	8	P			Parafango, Trasero *B-151* Azul.....	C-23.1	5
Llaves.....	C-5.1	5				Parafango, Trasero *NH-1* Negro.....	C-23.1	5
Luz Intermitente Del. Der.....	C-24.1	2				Parafango, Trasero *NH-1* Negro.....	C-23.1	5
Luz Intermitente Del. Der.....	C-24	1				Parafango, Trasero *P-4* Azul Abrolhos.....	C-23.1	5
Luz Intermitente Del. Izq.....	C-24	6				Parafango, Trasero *P-4* Azul Abrolhos.....	C-23.1	5
Luz Intermitente Del. Izq.....	C-24.1	3	Palanca, Embrague.....	C-3	18	Parafango, Trasero *PB-162* Azul.....	C-23.1	5
Luz Intermitente Del. Izq.....	C-24.1	3	Palanca, Izq., Embrague.....	C-3.1	19	Parafango, Trasero *PB-162* Azul.....	C-23.1	5
Luz Intermitente Trasera Del. Der.....	C-24.1	8	Panel Comp.....	C-11	3	Parafango, Trasero *PB-162* Azul.....	C-23.1	5
Luz Intermitente Trasera Del. Izq.....	C-24.1	9	Panel Comp. Freno Tras.....	C-11	3	Parafango, Trasero *R-206* Rojo Maceió.....	C-23.1	5
Luz Intermitente Trasero Der.....	C-24	9	Parafango Delantero *B-151* Azul.....	C-7	2	Parafango, Trasero *R-206* Rojo Maceió.....	C-23.1	5
M			Parafango Delantero *BG-115M* Verde Metálica.....	C-7	2	Parafango, Trasero *R-206* Rojo Maceió.....	C-23.1	5
			Parafango Delantero *BG-116R* Verde Garopaba.....	C-7	2	Parafango, Trasero *R-224* Rojo.....	C-23.1	5
			Parafango Delantero *BG-126L* Verde Itaunas.....	C-7	2	Pasador Aletas, 2,0.....	C-21	28
			Parafango Delantero *NH-1* Negro.....	C-7	2	Pasador de Válvula.....	M-2	12
			Parafango Delantero *NH-1* Negro.....	C-7	3	Pasador, Aletas 1,6 x 1,5.....	C-19.1	19
Mago, Llave, 24.....	C-29	9	Parafango Delantero *NH-196* Blanco Ross.....	C-7	3	Pasador, Aletas 2,0 x 15.....	C-19.1	20
Malla, Filtro Aceite.....	M-11	5	Parafango Delantero *P-35R* Purpura Grumari.....	C-7	3	Pasador, Aletas, 1,6 x 15.....	C-19	19
Mango Llave, 120 mm.....	C-29	14	Parafango Delantero *P-4* Azul Abrolhos.....	C-7	2	Pasador, Aletas, 2,0.....	C-18	23
Manguera Superior, Freno Del.....	C-4	2	Parafango Delantero *P-4* Azul Abrolhos.....	C-7	3	Pasador, Aletas, 2,0 x 15.....	C-19	20
			Parafango Delantero *P-4* Azul Abrolhos.....	C-7.1	1	Pasador de Aletas, 3,0 x 45.....	C-29	19
						Pastilla, Freno.....	C-9	6

NOMBRE DE LA PIEZA

Descripción	Nº del Bloque	Ref. Nº	Descripción	Nº del Bloque	Ref. Nº	Descripción	Nº del Bloque	Ref. Nº
Perno Ajustador, Faro.....	C-1	2	Perno, 4 x 32.....	C-3	31	Perno, 6 x 20.....	C-16	25
Perno de Reborde, 6 x 20.....	M-1	26	Perno, 4 x 45.....	C-3	32	Perno, 6 x 20.....	C-16	32
Perno de Reborde, 6 x 35.....	M-1	27	Perno, 4x12.....	C-25	14	Perno, 6 x 20.....	C-18	18
Perno de Reborde, 6 x 35 (Viendas Suspensas).....	M-1	27	Perno, 5 x 14.....	M-9	10	Perno, 6 x 20.....	C-21	29
Perno Flange, 6 mm.....	C-14	22	Perno, 5 x 16.....	C-3	33	Perno, 6 x 20.....	C-21.1	26
Perno Flange, 6 mm.....	C-14	23	Perno, 5 x 16.....	C-30	20	Perno, 6 x 22.....	C-7.1	6
Perno Flange, 6 mm.....	C-14	23	Perno, 5 x 18.....	C-3	34	Perno, 6 x 22.....	C-25	17
Perno Flange, 6 x 20.....	C-28.1	30	Perno, 5 x 20.....	C-3	35	Perno, 6 x 22.....	C-25	18
Perno Flange, 6 x 32.....	C-14	25	Perno, 5 x 25.....	M-1	23	Perno, 6 x 22.....	C-25	18
Perno Flange, 8 x 14.....	C-14	26	Perno, 5 x 25.....	M-5	12	Perno, 6 x 22.....	C-25.1	13
Perno Flange, 8 x 14.....	C-28.1	31	Perno, 5 x 25.....	C-16	26	Perno, 6 x 22.....	C-25.1	13
Perno Flange, 8 x 28.....	C-28.1	32	Perno, 5 x 25.....	C-16	27	Perno, 6 x 25.....	C-7	11
Perno Flange, 8 x 30.....	C-28.1	32	Perno, 5 x 25.....	C-24	18	Perno, 6 x 25.....	C-7.1	5
Perno Hex., 10 x 215.....	C-28.1	15	Perno, 5 x 28.....	M-1	23	Perno, 6 x 25.....	C-18	19
Perno Hex., 10 x 94.....	C-22.1	21	Perno, 5x8.....	C-21	24	Perno, 6 x 25.....	C-20	9
Perno Hex., 10 x 94.....	C-22.1	21	Perno, 6 mm.....	M-9	9	Perno, 6 x 25.....	C-23	16
Perno Hex., 14 mm.....	C-22.1	29	Perno, 6 mm.....	C-6.1	6	Perno, 6 x 25.....	C-23.1	13
Perno Hex., 6 x 10.....	M-13	25	Perno, 6 mm.....	C-21	17	Perno, 6 x 30.....	C-7	10
Perno Hex., 6 x 10.....	M-13.1	25	Perno, 6 mm.....	C-21.1	16	Perno, 6 x 8.....	C-8	30
Perno Hex., 6 x 25.....	M-14	18	Perno, 6 x 10.....	C-5	28	Perno, 6 x 8.....	C-8.1	29
Perno Hex., 6 x 50.....	M-11	15	Perno, 6 x 10.....	C-16	30	Perno, 8 mm.....	C-8	24
Perno Hex., 6 x 60.....	M-11	16	Perno, 6 x 10.....	C-16	30	Perno, 8 x 12.....	C-1.1	9
Perno Hex., c/ Fenda, 6 x 22.....	C-30	23	Perno, 6 x 10.....	C-21	18	Perno, 8 x 14.....	C-28	23
Perno Phillips, 6 x 18.....	C-14	21	Perno, 6 x 10.....	C-21.1	17	Perno, 8 x 16.....	C-23	17
Perno Presilla, Cable Embrague.....	C-28.1	16	Perno, 6 x 12.....	M-3	15	Perno, 8 x 18.....	C-19	22
Perno Reborde, 6 x 35.....	C-11	12	Perno, 6 x 12.....	C-8	35	Perno, 8 x 18.....	C-19.1	22
Perno Reborde, 8 x 36.....	C-5.1	16	Perno, 6 x 12.....	C-8.1	34	Perno, 8 x 20.....	C-17	16
Perno Sujución, Corona Transmisión.....	C-12	14	Perno, 6 x 12.....	C-17	19	Perno, 8 x 25.....	C-17	16
Perno, 10 x 113.....	C-28	15	Perno, 6 x 14.....	C-15	12	Perno, 8 x 26.....	C-18	21
Perno, 10 x 113.....	C-28.1	20	Perno, 6 x 14.....	C-15.1	10	Perno, 8 x 32.....	C-17	17
Perno, 10 x 16.....	C-17	18	Perno, 6 x 14.....	C-19	15	Perno, 8 x 40.....	C-23	18
Perno, 10 x 215.....	C-28	9	Perno, 6 x 14.....	C-19.1	15	Perno, 8 x 40.....	C-30	26
Perno, 10 x 72.....	C-28	12	Perno, 6 x 16.....	M-13	17	Perno, 8 x 45.....	C-5.1	25
Perno, 10 x 94.....	C-22	20	Perno, 6 x 16.....	M-13.1	17	Perno, 8 x 45.....	C-23	19
Perno, 10 x 94.....	C-22	20	Perno, 6 x 16.....	C-2	12	Perno, 8 x 45.....	C-23.1	14
Perno, 3 x 25.....	C-24.1	16	Perno, 6 x 16.....	C-16	31	Perno, 8 x 60.....	C-28	13
Perno, 4 x 10.....	C-1	21	Perno, 6 x 18.....	C-1	22	Perno, 8 x 60.....	C-28.1	18
Perno, 4 x 12.....	C-25.1	11	Perno, 6 x 18.....	C-2.1	21	Perno, 8 x 65.....	C-28	14

NOMBRE DE LA PIEZA

Descripción	Nº del Bloque	Ref. Nº	Descripción	Nº del Bloque	Ref. Nº	Descripción	Nº del Bloque	Ref. Nº
Perno, 8 x 65	C-28.1	19	Perno, Hex., 6 x 10.....	M-3	10	Perno, Reborde, 6 x 20	C-27	15
Perno, 8 x 85	C-28	11	Perno, Hex., 6 x 16.....	M-3	9	Perno, Reborde, 6 x 20	C-27.1	14
Perno, 8 x 85	C-28.1	17	Perno, Hex., 6 x 16.....	M-3	9	Perno, Reborde, 6 x 22	M-6	10
Perno, A, Prisionero	M-11	10	Perno, Hex., 6 x 6.....	M-3	11	Perno, Reborde, 6 x 22	C-4.1	24
Perno, Aceite, 10 x 21.....	C-4	15	Perno, Hex., Obturador, Tambor Cambio Velocidades.....	M-14	14	Perno, Reborde, 6 x 25	M-8	15
Perno, Aceite, 10 x 22.....	C-4	15	Perno, Horquilla Delantera.....	C-8.1	17	Perno, Reborde, 6 x 32	M-9	13
Perno, Aceite, 10 x 22.....	C-4.1	17	Perno, Pivote del Tensionador	M-3	7	Perno, Reborde, 6 x 32	M-10	20
Perno, Aceite, 10 x 22.....	C-4.1	17	Perno, Pivote Palanca	C-3	26	Perno, Reborde, 6 x 35	M-10	20
Perno, Alomado, 4 x 32.....	C-3.1	30	Perno, Pivote Palanca	C-3.1	26	Perno, Reborde, 6 x 40	M-5	15
Perno, Alomado, 4 x 45.....	C-3.1	31	Perno, Pivote Palanca Freno.....	C-4	13	Perno, Reborde, 6 x 40	M-8	16
Perno, Alomado, 5 x 16.....	C-3.1	32	Perno, Pivote Palanca Freno.....	C-4.1	16	Perno, Reborde, 6 x 50	M-5	16
Perno, Alomado, 5 x 18.....	C-3.1	33	Perno, Pivote Palanca Freno.....	C-4.1	16	Perno, Reborde, 6 x 50	M-8	17
Perno, Alomado, 5 x 20.....	C-3.1	34	Perno, Presilla, Cable Embrague.....	C-28	10	Perno, Reborde, 6 x 60	M-8	18
Perno, Articulación Estante Lateral.....	C-20	5	Perno, Prisionero, 6 x 25.....	C-8	31	Perno, Reborde, 6 x 60	M-10	21
Perno, Articulación, Cadena Transmisión.....	C-21	19	Perno, Prisionero, 6 x 25.....	C-8.1	30	Perno, Reborde, 6 x 60	M-10	21
Perno, Articulación, Cadena Transmisión.....	C-21.1	18	Perno, Prisionero, 7 x 29.....	M-1	15	Perno, Reborde, 6 x 70	M-8	19
Perno, Auto Traba, 5 x 8	C-21.1	23	Perno, Prisionero, 7 x 29.....	M-1	15	Perno, Reborde, 8 x 36	C-5	19
Perno, Auto Trabante, 3 x 12	C-3	37	Perno, Reborde, 10 x 45.....	C-6	8	Perno, Reborde, 8 x 40	C-6.1	8
Perno, Auto Trabante, 3 x 12	C-24	19	Perno, Reborde, 10 x 53.....	C-22	21	Perno, Reborde, 8 x 40	C-9	18
Perno, Auto Trabante, 4 x 12	C-30	24	Perno, Reborde, 10 x 53.....	C-22.1	22	Perno, Reborde, 8 x 45	C-5	17
Perno, Auto Trabante, 4 x 16	C-25	15	Perno, Reborde, 10 x 65.....	C-22	22	Perno, Reborde, 8 x 45	C-6	9
Perno, Auto Trabante, 4 x 16	C-25.1	12	Perno, Reborde, 10 x 65.....	C-22.1	23	Perno, Reborde, 6 x 20	M-1	14
Perno, Auto-Trabante, 4 x 10.....	C-13	36	Perno, Reborde, 10 x 76.....	C-22	19	Perno, Reglage, Cable Embrague.....	C-3	21
Perno, B, Prisionero	M-11	11	Perno, Reborde, 10 x 76.....	C-22.1	20	Perno, Reglage, Cable Embrague.....	C-3.1	20
Perno, Casquillo, 8 mm.....	C-8.1	24	Perno, Reborde, 6 x 10	C-13	38	Perno, Traba Casco	C-28.1	14
Perno, Cilindro, 6 x 117.....	M-1	16	Perno, Reborde, 6 x 10	C-27	13	Perno, Auto Trabante, 3 x 12	C-3.1	35
Perno, Disco Freno Delantero, 6 x 17	C-10	18	Perno, Reborde, 6 x 10	C-27.1	12	Pino Elástico, 3 x10.....	M-5	14
Perno, Espiga A	C-9	11	Perno, Reborde, 6 x 10	C-4.1	23	Piñón Dentado (34D)	M-3	1
Perno, Espiga B	C-9	12	Perno, Reborde, 6 x 12	M-8	13	Piñón Dentado, Mando (13D)	M-13	15
Perno, Fijación	M-9	8	Perno, Reborde, 6 x 12	C-6	11	Piñón Dentado, Mando (13D)	M-13.1	15
Perno, Fijación	M-10	10	Perno, Reborde, 6 x 12	C-13	39	Piñón do Tacómetro	M-7	1
Perno, Fijación	C-5	18	Perno, Reborde, 6 x 12	C-13.1	23	Pista, Cojinete	M-12	14
Perno, Fijación	C-5.1	15	Perno, Reborde, 6 x 12	C-27	14	Pistón	C-9	7
Perno, Fijación Cubierta Lateral.....	C-15.1	11	Perno, Reborde, 6 x 12	C-27.1	13	Pistón (0,25)	M-12	3
Perno, Fijación Cubierta Lateral, 6 x 14.....	C-15	13	Perno, Reborde, 6 x 12	C-29	21	Pistón (0,25)	M-12	3
Perno, Fijación Traba Porta Casco, 6 x 10	C-14	17	Perno, Reborde, 6 x 14	M-8	13	Pistón (0,50)	M-12	3
Perno, Freno Delantero, 6 x 17	C-10	18	Perno, Reborde, 6 x 16	C-13	40	Pistón (0,50)	M-12	3
Perno, Hex., 5 x 20.....	M-7	23	Perno, Reborde, 6 x 20	M-8	14	Pistón (STD)	M-12	3

NOMBRE DE LA PIEZA

Descripción	Nº del Bloque	Ref. Nº	Descripción	Nº del Bloque	Ref. Nº	Descripción	Nº del Bloque	Ref. Nº
Pistón (STD)	M-12	3	Presilla, Cabo Embrague	C-28.1	2	Protector, Palanca, Embrague *R-134* Rojo Fighting	C-3	20
Placa de Sujeción, Eje de Balancín	M-2	4	Presilla, Fijación	C-3	30	Protector, Palanca, Embrague *R-134* Rojo Fighting (Viendas Suspensas)	C-3	20
Placa Embrague	M-6	5	Protector Cadena	C-21	8	Protector, Palanca, Embrague *R-206* Rojo Maceió	C-3	20
Placa Guía de Aire	C-6.1	5	Protector Motor *BG-114M* Verde Metálico	C-28.1	10	Protector, Palanca, Embrague *P-4* Azul Abrolhos (Viendas Suspensas)	C-3	20
Placa, Alzamiento, Embrague	M-6	7	Protector Motor *NH-1* Negro	C-28.1	10	Protector, Palanca, Freno *NH-1* Negro	C-4	12
Placa, Cable Generador	M-9	5	Protector Motor *NH-215M* Ceniza Metálica	C-28.1	10	Protector, Palanca, Freno *NH-196* Blanco Ross	C-4	12
Placa, Cadena	M-3	4	Protector Motor *P-21M* Violeta Metálica	C-28.1	10	Protector, Palanca, Freno *P-4* Azul Abrolhos	C-4	12
Placa, Cambio Velocidades	M-14	10	Protector Motor *P-4* Azul Abrolhos	C-28.1	10	Protector, Palanca, Freno *R-134* Rojo Fighting	C-4	12
Placa, Diafragma	C-4	9	Protector Motor *R-206* Rojo Maceió	C-28.1	10	Protector, Palanca, Freno, *NH-1* Negro	C-4	12
Placa, Diafragma	C-4.1	12	Protector Motor *RP-132* Púrpura	C-28.1	10	Protector, Palanca, Freno, *P-35R* Púrpura Grumari	C-4	12
Placa, Fijación	M-13	16	Protector Motor, *NH-146M* Plata Terra Metálica	C-28.1	10	Protector, Palanca, Freno, *R-206* Rojo Maceió	C-4	12
Placa, Fijación	M-13.1	16	Protector Motor, *P-27M* Violeta Metálica	C-28.1	10	Protector, Silenciador	C-17	7
Placa, Fijación, Protector	C-3	19	Protector, Brazo	C-18	17	Protector, Silenciador	C-17	8
Placa, Goma Estribo	C-19.1	8	Protector, Cadena	C-21.1	9	Protector, Silenciador	C-17	9
Placa, Goma, Estribo	C-19	8	Protector, Horquilla Delantera *NH-1* Negro	C-8	21	Protector, Tubo Silenciador	C-17	7
Placa, Guía, Aire	C-7	6	Protector, Horquilla Delantera *NH-1* Negro	C-8.1	21	Puente Superior, Tubo Manubrio	C-5	12
Placa, Inferior, Bolsa Trasera	C-14	15	Protector, Horquilla Delantera *NH-132L* Ceniza	C-8.1	21	Puente Superior, Tubo Manubrio	C-5	12
Placa, Junción, Resorte	C-8	6	Protector, Horquilla Delantera *NH-1L* Negro	C-8	21	Puente Superior, Tubo Manubrio	C-5.1	14
Placa, Presión, Embrague	M-6	6	Protector, Horquilla Delantera *P-9* Violeta	C-8	21	Pulsación de Generador	M-9	2
Presilha, Cable de Bujía	M-1	13	Protector, Horquilla Delantera *P-9* Violeta	C-8.1	21	Pulverizador	M-15	15
Presilla A, Manguera Freno	C-6.1	1	Protector, Horquilla Delantera *PB-181R* Azul	C-8.1	21			
Presilla A, Manguera Freno	C-8	2	Protector, Horquilla Delantera *PB-30L* Azul	C-8.1	21			
Presilla A, Manguera Freno	C-8.1	2	Protector, Horquilla Delantera *R-120L* Púrpura	C-8	21			
Presilla A, Tubo	C-16	15	Protector, Horquilla Delantera *R-120L* Púrpura	C-8.1	21			
Presilla B 6,5, Tubo	M-15	25	Protector, Horquilla Delantera *R-134* Rojo Fighting	C-8	21			
Presilla B 6,5, Tubo	M-15	25	Protector, Horquilla Delantera *RP-120L*	C-8.1	21			
Presilla B, Manguera Freno	C-8.1	3	Protector, Horquilla Delantera *Y-106* Amarillo	C-8	21			
Presilla B, Tubo Respira	C-16	2	Protector, Horquilla Delantera *Y-106* Amarillo Clipper	C-8.1	21			
Presilla Comp., Manguera, Freno	C-5.1	9	Protector, Horquilla Delantera *Y-26L* Amarillo	C-8.1	21			
Presilla, 165 mm	C-27.1	11	Protector, Palanca, Embrague *NH-1* Negro	C-3	20			
Presilla, Alambraje Instrumentos	C-2.1	20	Protector, Palanca, Embrague *NH-1* Negro	C-3	20			
Presilla, B10	C-13	37	Protector, Palanca, Embrague *NH-1* Negro (Viendas Suspensas)	C-3	20			
Presilla, B10, Tubo	C-13.1	22	Protector, Palanca, Embrague *NH-196* Blanco Ross	C-3	20			
Presilla, Batería	C-26	4	Protector, Palanca, Embrague *NH-196* Blanco Ross	C-3	20			
Presilla, Bolsa Trasera	C-14	16	Protector, Palanca, Embrague *P-35R* Púrpura Grumari	C-3	20			
Presilla, Cable Embrague	C-28	1	Protector, Palanca, Embrague *P-4* Azul Abrolhos	C-3	20			
Presilla, Cable Velocímetro	C-8	1						
Presilla, Cable Velocímetro	C-8.1	1						

R

Rayo A, Tras., 177,0 mm	C-12	5
Rayo B, Tras. 174,0 mm	C-12	7
Rayos, Juego B, 228,5 mm	C-10	7
Rayos, Juego, 230,5 mm	C-10	5
Reborde, Ajustador, Faro	C-1	3
Rectificador, Regulador	C-27	5
Rectificador, Regulador	C-27.1	5
Relé, Luz Intermitente	C-27	11
Relé, Luz Intermitente	C-27.1	9
Resorte A, Horquilla Delantera	C-8	4
Resorte B, Horquilla Delantera	C-8	5
Resorte, A Varilla Freno	C-18	11
Resorte, Amortiguador Trasero *NH-1* Negro	C-22.1	2

NOMBRE DE LA PIEZA

Descripción	Nº del Bloque	Ref. Nº	Descripción	Nº del Bloque	Ref. Nº	Descripción	Nº del Bloque	Ref. Nº
Resorte, Amortiguador Trasero *NH-227* BlancoC-22.1	2		Sello de Aceite, 12 x 22 x 5M-5	9		Soporte Inferior, AmortiguadorC-22	3	
Resorte, Amortiguador Trasero, *R-134* Rojo Fighting C-22	2		Sello de Aceite, 21 x 30 x 15C-10	20		Soporte Inferior, Tubo ManubrioC-5	9	
Resorte, Canal de AceiteM-7	15		Sello de Aceite, 21 x 37 x 7C-10	20		Soporte Inferior, Tubo ManubrioC-5	9	
Resorte, EmbragueM-6	9		Sello de Aceite, 40 x 50 x 5C-10	21		Soporte Inferior, Tubo ManubrioC-5.1	11	
Resorte, Escobilla de CarbonM-10	9		Sello de Aceite, 40 x 50 x 5C-10	21		Soporte Isq., Quilla DelC-5	14	
Resorte, Estante LateralC-20	1		Sello de Aceite, 6,5 x 14,5 x 7M-5	10		Soporte Izq., Luz Intermitente DelC-5	16	
Resorte, Exterior de VálvulaM-2	7		Sello Inferior, AceiteC-8.1	13		Soporte Siup. Der., MotorC-28.1	4	
Resorte, Horquilla Del.C-8	8		Sello, Aceite, 20 x 34 x 7M-13.1	24		Soporte Sup. Izq., MotorC-28.1	5	
Resorte, Horquilla DelanteraC-8.1	5		Sello, Aceite, 20 x 34 x 7M-13	24		Soporte Superior B2, Tubo ManubrioC-5.1	24	
Resorte, Horquilla DelanteraC-8.1	5		Sello, Aceite, 20 x 34 x 7M-13	24		Soporte Superior B2, Tubo Manubrio (Viendas Suspensas)C-5	27	
Resorte, Horquilla DelanteraC-8.1	7		Sello, Aceite, 20 x 34 x 7M-13.1	24		Soporte Superior B2, Tubo Manubrio, *NH-146M* Ceniza MetálicaC-5	27	
Resorte, Interior de VálvulaM-2	8		Sello, Inferior, AceiteC-8	13		Soporte Trasero Tanque *NH-1* NegroC-28	7	
Resorte, Interruptor Freio TrasC-18	8		Sello, Vástago, VálvulaM-1	4		Soporte Trasero Tanque *NH-146M* Ceniza MetálicaC-28	7	
Resorte, Interruptor, FrenoC-18	8		Sello, Vástago, VálvulaM-1	5		Soporte Trasero Tanque *NH-146M* Ceniza MetálicaC-28	8	
Resorte, Malla, Filtro AceiteM-11	6		Separador Comp.C-4	7		Soporte Trasero Tanque *NH-146M* Ceniza MetálicaC-28	8	
Resorte, Obturador VelocidadesM-14	8		Separador, CompC-4.1	10		Soporte Trasero Tanque *NH-146M* Ceniza MetálicaC-28	8	
Resorte, Palanca EmbragueM-5	6		Silenciador de Escape Comp.C-17	5		Soporte Trasero Tanque *P-4* Azul AbrolhosC-28	7	
Resorte, PastillaC-9	8		Soporte Comp. Cubierta DelC-30	8		Soporte Trasero Tanque *R-134* Rojo FightingC-28	7	
Resorte, Pedal FrenoC-18	14		Soporte Comp. Cubierta DelC-30	8		Soporte Trasero, Tanque *NH-262M* Plata Terra MetálicaC-28.1	7	
Resorte, Placa, Cambio VelocidadesM-14	11		Soporte Comp. Cubierta DelC-30	8		Soporte Trasero, Tanque *P-27M* Violeta MetálicaC-28.1	7	
Resorte, Retorno Estribo DelC-19	3		Soporte Comp., CalibradorC-9	9		Soporte VelocímetroC-2	9	
Resorte, Retorno Estribo DelC-19.1	3		Soporte Comp., CalibradorC-9	9		Soporte, AsientoC-14	12	
Resorte, Retorno, Cambio VelocidadesM-14	12		Soporte Del. Motor *NH-1* NegroC-28	5		Soporte, Cable EstranguladorC-3.1	5	
Resorte, Zapata Freno TrasC-11	8		Soporte Del. Motor *NH-146M* Ceniza MetálicaC-28	5		Soporte, Cable, EmbragueM-11	9	
Retén, Cojinete Rueda, Tras., 30 x 47 x 8C-12	19		Soporte Del. Motor *P-4* Azul AbrolhosC-28	5		Soporte, Cilindro MaestroC-4	6	
Retentivo Fijo, Resorte de VálvulaM-2	9		Soporte Del. Motor *R-134* Rojo FightingC-28	5		Soporte, Cilindro MaestroC-4.1	9	
Retentor, Caja EngrenajeC-10	9		Soporte Delantero, Motor *P-27M* Violeta MetálicaC-28.1	8		Soporte, Cuerpo LlaveC-29	4	
Rodillo, 4 x 10M-14	21		Soporte Der., Luz Intermitente DelC-5	15		Soporte, Delantero, Motor *BG-114M* Verde MetálicoC-28.1	8	
Rotor, Externo, Bomba AceiteM-7	11		Soporte Der., Quilla DelC-5	13		Soporte, Delantero, Motor *NH-1* NegroC-28.1	8	
Rotor, Interno, Bomba AceiteM-7	10		Soporte Estribo Tasero DirC-19	9		Soporte, Delantero, Motor *NH-215M* Ceniza MetálicaC-28.1	8	
Rotor, Interruptor NeutroM-14	13		Soporte Estribo Tasero Dir. *NH-105* Negro FoscoC-19	9		Soporte, Delantero, Motor *NH-262M* Plata Terra MetálicaC-28.1	8	
			Soporte Estribo Tasero IzqC-19	10		Soporte, Delantero, Motor *P-21M* Violeta MetálicaC-28.1	8	
			Soporte Estribo Tasero Izq. *NH-105* Negro FoscoC-19	10		Soporte, Delantero, Motor *P-4* Azul AbrolhosC-28.1	8	
			Soporte Estribo Tras. DerC-19.1	9		Soporte, Delantero, Motor *R-206* Rojo MaceióC-28.1	8	
Saco, HerramientasC-29	22		Soporte Estribo Tras. Der., *NH-105* Negro FoscoC-19.1	9		Soporte, Delantero, Motor *RP-132* PúrpuraC-28.1	8	
Sello Aceite, 14 x 28 x 7M-11	13		Soporte Estribo Tras. IzqC-19.1	10				
Sello Aceite, 16,5 x 25 x 5C-22	26		Soporte Estribo Tras. Izq. *NH-105* Negro FoscoC-19.1	10				
Sello Aceite, 16,5 x 25 x 5C-22	26		Soporte FaroC-30	9				

S

5

386

NOMBRE DE LA PIEZA

Descripción	Nº del Bloque	Ref. Nº	Descripción	Nº del Bloque	Ref. Nº	Descripción	Nº del Bloque	Ref. Nº
Tornillo de Plano, 6 x 16.....	M-2	15	Tubo Superior, Freno	C-4.1	4	Tuerca U, 10 mm	C-12	15
Tornillo Plano, 6 x 30.....	M-7	18	Tubo, 12 x 300	C-16	29	Tuerca U, 10 mm	C-20	6
Tornillo, 4 x 12.....	C-4.1	21	Tubo, A.....	C-16	17	Tuerca U, 10 mm	C-22	23
Tornillo, 5 x 12.....	M-7	25	Tubo, Ajustador.....	C-22	8	Tuerca U, 10 mm	C-22.1	24
Tornillo, Ajuste de Válvula.....	M-2	13	Tubo, Asiento	C-8	15	Tuerca U, 10 mm	C-28	16
Tornillo, Alomado, 3 x 20	C-8.1	31	Tubo, B.....	C-16	18	Tuerca U, 10 mm	C-28.1	21
Tornillo, Alomado, 3 x 25	C-8	32	Tubo, Combustible.....	C-13	19	Tuerca, 10 mm	C-17	14
Tornillo, Alomado, 4 x 12	C-4.1	20	Tubo, Combustible.....	C-13.1	18	Tuerca, 10 mm	C-24.1	17
Tornillo, Alomado, 5 x 22	C-8	33	Tubo, Drenaje	C-16	16	Tuerca, 10 mm	C-24.1	18
Tornillo, Alomado, 5 x 22	C-8.1	32	Tubo, Empuñadura, Izq.	C-3	9	Tuerca, 10 mm	C-28	16
Tornillo, Arandela, 4 x 8	C-10	19	Tubo, Entrada de Aire.....	C-16	12	Tuerca, 10 mm	C-28.1	29
Tornillo, Arandela, 5 x 10	C-3	36	Tubo, Entrada de Aire.....	C-16	12	Tuerca, 14 mm	C-21	20
Tornillo, Limitador.....	M-15	13	Tubo, Entrada de Aire.....	C-16	13	Tuerca, 14 mm	C-21.1	19
Tornillo, Purgador.....	C-9	2	Tubo, Filtro de Aire.....	C-16	11	Tuerca, 14 mm	C-22	28
Tornillo, Reborde, 6 x 10.....	C-26	15	Tubo, Goma, Rueda Tras (4,10-18).....	C-12	11	Tuerca, 4 mm	C-30	22
Tornillo-Alomado, 3 x 16	C-5	26	Tubo, Horquilla Delantera	C-8.1	15	Tuerca, 5 mm	C-28	20
Tornillo-Alomado, 3 x 16	C-5.1	23	Tubo, Horquilla Delantera	C-8.1	15	Tuerca, 6 mm	M-10	16
Tornillo-Alomado, 4 x 12	C-4	18	Tubo, Inferior Horquilla Del.....	C-8	7	Tuerca, 6 mm	C-16	28
Tornillo-Alomado, 4 x 12	C-4	19	Tubo, Interior, Horquilla Delantera.....	C-8.1	6	Tuerca, 6 mm	C-18	22
Tornillo-Arandela, 3 x 8	M-15	19	Tubo, Manubrio de Dirección	C-5	8	Tuerca, 6 mm	C-23.1	11
Tornillo-Arandela, 4 x 12.....	M-15	21	Tubo, Manubrio de Dirección	C-5.1	10	Tuerca, 6 mm	C-25	16
Tornillo-Arandela, 4 x 14.....	M-15	22	Tubo, Manubrio de Dirección, *NH-105* Negro Fosco.....	C-5	8	Tuerca, 6 mm	C-26	13
Tornillo-Arandela, 4 x 16.....	M-15	23	Tubo, Manubrio de Dirección, *NH-146M* Ceniza Metálica	C-5	8	Tuerca, 8 mm	C-5	22
Tornillo-Arandela, 4 x 8	M-15	20	Tubo, Manubrio de Dirección, *NH-196* Blanco Ross.....	C-5	8	Tuerca, 8 mm	C-5.1	19
Tornillo-Arandela, 5 x 10.....	M-15	18	Tubo, Resorte, Pedal Freno	C-18	15	Tuerca, 8 mm	C-21.1	24
Tornillo-Arandela, 5 x 10.....	M-15	24	Tubo, Respiradero	M-11	7	Tuerca, 8 mm	C-21.1	25
Traba Portacasco.....	C-28.1	11	Tubo, Soporte Parafango Trasero.....	C-23	11	Tuerca, 8 mm	C-23	14
Traba, Portacasco.....	C-14	2	Tuerca Ciega, 6 mm	C-2	10	Tuerca, 8 mm	C-23.1	12
Tubo	M-15	17	Tuerca Ciega, 7 mm	C-17	13	Tuerca, 8 mm	C-28	21
Tubo	M-15	26	Tuerca de Cierre, 16 mm	M-7	19	Tuerca, 8 mm	C-28.1	28
Tubo Comp., Escapamento	C-17	6	Tuerca de Sierre, 16 mm	M-6	11	Tuerca, 8 mm	C-30	25
Tubo Goma, Neumático (2,75-21)	C-10	12	Tuerca Eje., 16 mm	C-12	16	Tuerca, Ajustador Faro	C-1	5
Tubo Inferior, Amortiguador Delantero	C-8.1	11	Tuerca Flange, 10 mm	C-28.1	21	Tuerca, Ajuste.....	C-18	25
Tubo Inferior, Amortiguador Delantero	C-8.1	11	Tuerca Hex., 5 mm.....	C-28.1	27	Tuerca, Ajuste de Válvula	M-2	14
Tubo Inferior, Amortiguador Delantero	C-8.1	11	Tuerca Hex., 8 mm.....	C-21	25	Tuerca, Ajuste Freno Trasero.....	C-18	10
Tubo Inferior, Amortiguador Delantero	C-8.1	11	Tuerca Hex., 8 mm.....	C-21	26	Tuerca, Ciega, 6 mm	C-2.1	19
Tubo Interno Empuñadura Der.	C-3.1	10	Tuerca Traba, 6 mm.....	C-8	25	Tuerca, Eje., 16 mm	C-12	16
Tubo Respiradero, Batería.....	C-26	3				Tuerca, Fijación.....	C-3	29

5

388

